



# CORREIO DA LAVOURA

ORGÃO INDEPENDENTE

REDACÇÃO E OFFICINAS:  
Rua Bernardino Mello, 209

GERENTE:  
Avelino de Azeredo

Director-Proprietario: Silvino de Azeredo

ANNO XV

NOVA IGUAÇU

QUINTA-FEIRA, 26 DE NOVEMBRO DE 1931

ESTADO DO RIO

N. 767

## A HORA DE VERÃO -- A economia feita no commercio de energia electrica

De acordo com observações feitas pela Inspectoria de Illuminação, a providencia tomada pelo Governo de mandar que se adeantassem os relógios de uma hora a partir de 3 de Outubro passado, teve com effeito apreciavel economia nos gastos de energia electrica, principalmente para as casas commerciaes e os escriptorios. No consumo geral de luz, excluida a illuminação publica, houve um decrescimento no mez de Outubro sobre o de Setembro de 252.888 kilowatts. Deste total cerca de 200.000 foram economisados em consequencia da citada medida, e correspondem a perto de 240.000\$000 de economia para os consumidores

## O problema do café

APÓS tantos anos parece que ha sido finalmente encontrada uma applicação pratica e util para o excesso produzido descontroladamente pela lavoura enlavada, a lavoura que vem sugando todos os recursos auferidos pelo trabalho de quantos se têm dedicado a culturas outras que não a do café.

Annuncia a direcção da Estrada de Ferro Central do Brasil, que, a experiencias levadas a effeito naquelle departamento official, reatou a convicção de que o ouro verde pôde ser aproveitado como combustivel na tracção ferro-carril e que o seu emprego em substituição do carvão de pedra absolutamente aconselhavel, sendo quasi igual o seu valor em calorías, apenas necessitando ser preparado em briquetes, para tornar pratico o seu transporte e uso nas locomotivas.

A nova função, que achada depois de inumeras tentativas do seu emprego para outros fins, inclusive o da tracção de sub-produção que jámais alcançaram a prompta e economica eficiencia daquelle, revela que a sorcanção de ser adverte no nosso depauperadissimo sistema financeiro, qual o de pedir dinheiro emprestado ou fazer emissões para comprar café e atiral-o ao mar ou nos manguezais dos suburbios da cidade

### A LAPIS

## As forças productivas do Estado

O Estado do Rio tem novo Interventor, o Cel. Pantaleão da Silva Pessoa, em substituição ao illustre General Menna Barreto, que tantos e assignalados serviços acaba de prestar á terra fluminense, não só reorganizando a machina administrativa, desenvolvendo as suas fontes de renda, como procurando attenuar os compromissos externos.

O actual Interventor, com rara illustração e invejavel capacidade de trabalho, acompanhou de perto, como auxiliar de seu antecessor, todas as phases administrativas do Estado desde a implantação da Nova Republica, isto é, após a interventoria do ministro Plinio Casado.

S. Ex., em entrevista a um dos matutinos cariocas, assim se expressa: "No Estado do Rio não se pôde pensar em melhoria financeira, sem o exito da lavoura, porque a fortuna publica nella repousa.

Animar o progresso agricola do Estado nas suas infinitas possibilidades e convencer o lavrador fluminense da riqueza que tem em mãos, com o desenvolvimento, especialmente, da pomicultura, é preparar para o Rio de Janeiro uma era de prosperidade relativamente prospera.

E o Coronel Pantaleão Pessoa, — acrescenta o confrade, — discretêa sobre a complexidade do assumpto para recordar, ser preciso incentivar o trabalhador, mas protegendo-o para que o Estado possa colher os frutos da solidariedade que deve existir entre o capital e o trabalho.

No Estado do Rio ha uma área consideravel de terras devolutas que devem ser aproveitadas pelos trabalhadores nacionaes.

S. Ex. tem a impressão

UM jornal dedicado a interesses femininos, uma senhora tinha a incumbencia de redigir as respostas a um questionario das suas leitoras e correspondentes. Sucedeu-lhe adoeecer, a ponto de não poder redigir a sua secção, e nesta foi substituida durante o seu impedimento, por um collaborador masculino da mesma folha. Este, logo no seu primeiro artigo, distinguise da seguinte maneira:

Uma leitora perguntava-lhe: "Qual é o melhor meio de tirar a gordura de um caldo de carne?"

E elle, que apenas leu as primeiras palavras da interrogação, respondeu de prompto: "Molhe um pano macio em benzina e esfregue devagar até a gordura sahir de todo".

que tudo que se fizer nesse sentido, será reproductivo e de grande alcance para o Estado".

O novo Interventor é uma das figuras de maior destaque do Exercito Nacional, engenheiro militar, bacharel em ciencias physicas e mathematicas, possuindo brilhante fé de officio.

Oxalá, que S. Ex., com extraordinaria visão dos problemas economicos, perpetue o seu nome nesta gloriosa terra pelo progresso de sua lavoura!

**Silvino SILVEIRA**

Trabalhos typographicos?  
Nas officinas deste jornal

## APYROL WERNECK

MEDICAMENTO DE ACÇÃO COMPROVADA, CURATIVA E PREVENTIVA NAS FEBRES PALUSTRES.

DOSE: 2 A 6 COMPRIMIDOS POR DIA

(Ap. pelo D. N. S. P. sob n. 453 de 19—9—1921).

## As possibilidades do E. do Rio

A criação do bicho da seda e de abelhas são duas industrias muito pouco desenvolvidas e muito lucrativas.

Dellas, o Estado do Rio poderá tirar grandes rendas se forem cultivadas em grande escala.

A criação do bicho da seda, que poderá ser caseira pela facilidade do trato, por mulheres e crianças, tem, entretanto, elementos no Estado para ser tentada em grande escala.

A alimentação do bicho da seda consiste de folhas de amoreira, que medra admiravelmente bem em qualquer zona do Estado. Um alqueire de terras plantado de amoreiras dá folhas para alimentar bichos da seda para produzirem casulos no valor de tres contos de reis, livres de todas as despezas, e no minimo. Só isto basta para que fique explicado o quanto é vantajosa a criação do bicho da seda.

Emquanto os poderes publicos do Estado não cuidam de crear uma Estação Sericicola para fomentar essa incalculavel riqueza que jaz desprezada, os interessados poderão se dirigir á Estação sericicola de Barbacena, Estado de Minas, que, alem de prestar qualquer informação solicitada, ainda remette gratis, ovos do bicho da seda e compra qualquer quantidade de casulos.

A criação de abelhas, tambem poderá ser dessi-

minada pelo Estado, principalmente nas zonas onde se desenvolver a fructicultura.

A criação de abelhas é duplamente util; primeiro porque nos dá o mel e a cera, e segundo porque indo as abelhas colher, de flor em flor, o precioso nectar, conduz de uma para outras o pollen fecundante.

Muita gente, na ignorancia, acham que os uteis insectos chegam ás flores para se alimentar dellas, destruindo-as, por isso matam-n'as inconscientemente. Como não se pode lutar contra a ignorancia, o tempo que se encarregue de dissuadir a dessa maldade.

Os interessados na criação de abelhas devem recorrer aos mestres apicultores para terem bom exito na empreza.

A excellente revista agricola — "Chacaras e Quintaes" — que se publica á rua da Assembléa n. 18 S. Paulo, dá qualquer informação sobre a criação de abelhas e indica quaes os livros, que devem guiar o incipiente apicultor.

O Municipio de N. Iguassú que ha de ser, em breve tempo, o maior produtor de fructas do paiz, deve tambem cuidar da criação de abelhas, cujas vantagens já encarecemos.

T. U.

Dentro da grandeza do Brasil não se pôde ser pequeno.



# DIA DO HOSPITAL DE IGUASSU'

A Directoria da Associação de Caridade Hospital de Iguassú, acaba de designar o dia 29 do corrente (Domingo) para a venda de flôres em beneficio dessa notavel instituição de caridade, cujo edificio se acha em construcção. A venda de flôres será feita por 150 senhoritas de Nova Iguassú, Nilopolis, Queimados, São João de Merity, Caxias e filhos, contribuindo com um pequeno obulo para a terminação das obras do Hospital de Iguassú. As nossas ruas se rão invadidas por numerosos grupos de gentis senhoritas que se promptificaram a corroborar nessa obra benemerita e será justo que a população as receba com a devida sympathia, auxiliando-as no desempenho dessa campanha benemerita em prol dos desherdados da fortuna.

## Conselho Consultivo de Iguassú

**Nome dos que compõem a Comissão: Dr. Albertino Ferreira Dias, Dr. João Barboza Ribeiro, Augusto Martins e Antonio Furtado de Sá Freire**

O sr. interventor deste Estado acaba de nomear a comissão formada dos nomes acima para formar o Conselho Consultivo deste Município, em obediência do que determina o Código dos Interventores.

Sem entrarmos em apreciação quanto ao criterio que presidiu sua formação, não occultamos a nossa decepção por não termos ali um representante da laboriosa classe dos lavradores.

Por que essa injustificável exclusão? Orgão da lavoura cujo factor no engrandecimento da nossa terra não tem sido menor que do de outras classes, não podemos deixar passar essa falta sem um justo protesto.

Sem grave injustiça não se poderá negar o direito que assiste ao lavrador iguassuano o direito em colaborar com os publicos poderes na tarefa a que todos são chamados nesta hora para o trabalho herculéo da reorganização do país. Não nos faltamos homens com autoridade e experiencia para, em nome da lavoura exercerem o mandato colaboradores da administração.

São estes os reparos que nos cumpre fazer em defesa dessa classe, digna, sob todos os titulos, de maior apreço.

**Dr. Felício L. Braga**  
Advogado

Rua D. Manoel, 31  
Palacio da Justiça - Sala dos Advogados

Das 13 ás 15 horas  
Recados 8-0810

RIO

## VIDA SOCIAL

DATAS INTIMAS

A 2 do corrente viu passar a sua data íntima d. Zeferina Rosa Pimenta, conhecida proprietária nesta cidade e progenitora dos estimados apicultores srs. Sylvio e Silvino Pimenta.

Festejou a passagem de sua data íntima, no dia de hontem, d. Augusta Mariano dos Santos, digna esposa do sr. Gustavo Santos, morador na vizinha localidade de Nilopolis.

Na mesma data transcorreu o anniversario natalicio do sr. Euclydes Gonçalves Pereira.

No proximo dia 30 passa a data natalicia do sr. Edgard Moura.

Tambem nesse dia faz annos a senhorita Elza Silveira, irmã do illustre colaborador desta folha, sr. prof. Joaquim Elydio da Silveira.

NASCIMENTOS

Lêa é o nome de uma galante menina que, desde o dia 1 do fluente enche de alegrias o lar do sr. Mantredo Soares, funcionario da Agencia Postal desta cidade e de d. Albertina Alves Pereira.

O lar do sr. Moacyr Nogueira, estimado gerente do popular Cine Verde, desta cidade e de sua gentil esposa d. Herondina Nogueira, foi enriquecido a 19 deste com o nascimento de sua filhinha Maria Aparecida.

A 12 do fluente occorreu o feliz nascimento do innocente Therezinha, filhinha do sr. Abel Tavares Ferreira, proprietario da popular Alfaiataria Globo desta cidade e de d. Rosa Tavares Ferreira. O estimado casal, bastante relacionado nesta localidade, recebeu por este justo motivo, grande numero de cumprimentos das pessoas de suas relações de amizade.

VIAJANTES

Seguiu a 16 do corrente para a cidade de S. Lourenço em companhia de sua gentil filha senhorita Laurinda Carvalho, o sr. Agostinho Victorino de Carvalho, proprietario do conceituado estabelecimento desta praça Café Elite.

## Cinearte

A revista cinematografica "Cinearte" inicia em seu numero desta semana um interessante concurso de mascaras de artistas de cinema. Estas mascaras vêm publicadas na pagina dupla dessa revista e o vencedor terá como premio uma assignatura annual dessa formidavel publicação dos "fans" do cinema.

Além dessa grande novidade publica mais o "Cinearte" descrições de varios dos proximos filmes a serem exhibidos, duas paginas com o cinema do Brasil, capa collorida de Dorothy Burgess, todas as secções bem cuidadas, photographias encantadoras pequenas de cinema mais encantadoras ainda — em suma: trinta e seis paginas de off-set — maravilhosas.

## Polpa de Tamarindos

de ABREU SOBRINHO para sorvetes e refrescos

## Alvara Martins Soares

Após longa enfermidade de cruciantes padecimentos falleceu no dia 19 do corrente d. ALVARA MARTINS SOARES, esposa do sr. Alberto de Freitas Soares.

Antiga moradora nesta cidade de cuja melhor sociedade fazia parte e contava com avultado numero de boas relações de amizade, o passamento da infeliz senhora foi recebido com tristeza causando funda consternação.

Sua residencia esteve sempre repleta de pessoas de suas relações que para ali accorreram logo que tiveram a triste nova, visitando o corpo depositado em camara ardente.

Su enterramen-to teve lugar no dia seguinte do seu passamento, na necropole desta cidade, sendo seus despojos inhumados na sepultura perpetua da familia.

Além do crescido numero de pessoas que acompanharam o esquife até o cemiterio, na derradeira e tocante homenagem a estimada morta, outros enviaram-lhe corôas e palmas de flores natu-raes, dentre as quaes notamos as seguintes: A boa Alvinha, recordação eterna de seu esposo e filhos; Eterna Saudade de seu irmão Manduca; Saudade de seu sogro e familia e Saudade de sua irmã Santinha e filhos.

## Agradecimento

Alberto de Freitas Soares e filhos agradecem aos seus amigos e mais pessoas que os visitaram durante a enfermidade de sua pranteada esposa e mãe ALVARA MARTINS SOARES; aos illustres medicos e pharmaceuticos que, com dedicação e desvelos assistiram na durante equal periodo; aos que acompanharam seus restos mortuos até a necropole, pessoas amigas corporações religiosas e bem assim ao commercio pelas homenagens que rendeu á extincta, cerrando suas portas á passagem do cortejo fúnebre.

N. Iguassú, 25-11-931

## Dr. Edson Amaral

Partos, Operações, Molestias das Senhoras, Vias Urinarias, Molestias das Creanças.

CONSULTAS NA Pharmacia S. Daniel

As segundas, quartas e sextas das 9 ás 12,30

NOVA IGUASSU' Atende chamados a qualquer hora, pelos telephones, 4-2081 e 9-2260

CONSULTORIO: RUA BUENOS AIRES, 85-IV andar

Trabalhos typographicos? Nas officinas deste jornal.

## A filosofia dos Gatos

O pensador, o filosofo, para nós é um ente que consome a vida numa agua furtada, isolado da familia, na confusão de muitos livros que se acumulam nos cantos, nas estantes, nas mesas, por todos os lados e dum gato gordão e paciente que o acompanha e contempla nas meditações, fóra da vidraça a densidade dos nevoeiros cerra-lhe a comunicação da alma com o resto da natureza e por isso ele mergulha-se na abstração filosofica. Nas tardes serenas e floridas passeia só nas alamedas seculares. Tem ingenuidades de criança; perdido sempre, acordado ou dormindo, na investigação do desconhecido, do trato, ignora, desconhece o que ha de mais comum.

Conta-se dum velho filosofo alemão, que não tinha um gato, mais uma gata; e para que as necessidades da gata o não distraíssem dos seus estudos mandou abrir na porta do seu quarto e res ao chão um buraco semi-circular; de modo que as mulheres da familia davam-lhe de comer, etc. E a gata entrava e saía intelligentemente sem perturbar o pensador. Mas succede que um dia a gata no quarto do filosofo dá á luz cinco filhinhos, e o pensador depois da indignação immediata por lhe terem interrompido o trabalho, resolve proteger aquellas cinco existencias. Então ordena, com uma ingenuidade de sábio, que se abram na porta mais cinco buracinhos! E foi continuar a escrever sobre a "Filosofia do absoluto."

HENRIQUE DAS NEVES

## Dr. Miguel Feitosa

Gynecologista da Santa Casa de Misericórdia.

OPERADOR E PARTEIRO

Consultas diarias das 4 ás 6 da tarde.

Rua Frei Caneca, 48 SOB.

Tel. 2-6471

Rio de Janeiro

## AOS NOSSOS ASSIGNANTES

Pedimos aos nossos assignantes em atrazo o pagamento de suas assignaturas até 31 de Dezembro. Esperamos que attendam o nosso justo pedido.

A GERENCIA

## ADVOGADO EM NICTHEROY

**Dr. Ramon Benito Alonso**

VISCONDE DO URUGUAY, 484 - Sobrado

## Cine Verde

HOJE HOJE  
O querido artista Jack Holt no grandioso e estupendo drama

**Cavalleiro Negro**

Amanhã, em beneficio da festa de Santa Therezinha, será exhibido o bellissimo filma

Prova de Amor

**Dr. Albertino Ferreira Dias**

ADVOGADO

É encontrado no Fórum de Nova Iguassú ás segundas e quintas-feiras

Escritorio R. General Camara n. 131-Sobrado. — TEL. 3-5072 —

## ZILDA PEREIRA

Lais Cartaxo, Brizabella Palladino, Guajajara Pereira, Juremirá Pereira, Dejanira Chaves, Heleisa Sá Peixoto e Nilza Azevedo, communicam que fazem celebrar missa de 30 dias por alma da idolatrada amiguinha, ZILDA PEREIRA, no dia 1.º terça feira ás 9 horas na Matriz desta cidade.

E para assistir esse acto de religião, convidam os parentes, amiguinhas e amiguinhos.

E por cujo acto antecipam seus agradecimentos.

Nova Iguassú, 24 11 931

## Sezões de Abreu Sobrinho

Pilulas de Caferana

Rio de Janeiro

Como foi festejada a data da fundação de Nicttheroy A' noite, o interventor, o prefeito e o chefe de policia passearam democraticamente

Conforme foi divulgado a municipalidade da capital fluminense, festejou domingo ultimo, com toda a solemnidade, a passagem do 35º anniversario da fundação da velha aldeia de São Lourenço, realizada pelo celebre indio Arraigobio, que mais tarde tomou o nome christão de Martim Alfonso de Souza.

A's 10 horas da manhã, na secular igreja da aldeia de indios construida em 1569 na encosta do morro de São Lourenço, foi celebrada pelo bispo diocesano d. José Pereira Alves, missa solemne com acompanhamento de orchestra e coro.

A's 11 horas, foram inaugurados os melhoramentos da praça Martim Alfonso de Souza, executados pelo actual prefeito, general Julio de Noronha.

Todas as solemnidades, foram assistidas pelo interventor federal no Estado do Rio, coronel Pantaleão Pessoa; general Menna Barreto, ministro do Supremo Tribunal Militar; general Julio de Noronha, prefeito de Nicttheroy; general Sylvestre Rocha, secretario das Finanças; major Americano Freire, secretario de Obras Publicas; dr. Cardoso de Melo, secretario do Interior e Justiça; dr. Lima Camara, secretario da Agricultura, dr. Cortes Junior, chefe de policia fluminense, altas autoridades, jornalistas e pessoas gradas.

As contingencias militares ao interventor federal, foram prestadas por uma companhia de guerra da Força Militar. A' noite a nova praça Martim Alfonso apresentava um conjunto encantador com a sua abundante e discreta iluminação.

Fizeram retretas as bandas de musica da Força Militar e do Patronato de Menores Abandonados.

O povo affluio, fazendo o "trottoir" até tarde.

Confundiram-se democraticamente com a multidão o interventor federal, coronel Pantaleão Pessoa; o prefeito da capital, general Julio de Noronha e o chefe de policia, dr. Cortes Junior acompanhado este de sua esposa.

Trabalhos typographicos? Só nas officinas do "Correio da Lavoura"

QUINTA-FEIRA, 26-11-1931  
TRATAM...  
DA...  
Pelo...  
Continu...  
estudos experimen...  
laboratorio, a "suc...  
idade da especie h...  
relação á lep...  
manifestada. Dep...  
manifestamente das...  
cond...  
instancias e cond...  
desconhecidas...  
porém explica em...  
que a resistenci...  
povavelmente...  
na maioria dos...  
a infecção manife...  
pode ser conside...  
uma evolução ex...  
Sabemos igualm...  
não existem exe...  
de inoculação...  
da lepra de...  
a homens e são...  
estadas nas pesso...  
com leproso ou...  
empregados e profissio...  
proprarios.



QUINTA-FEIRA, 26-11-1931

# TRATAMENTO PRECOCE DA LEPRA

Pelo Prof. DR. M. H. HOFFMAN  
(Do INSTITUTO FINLAY)

(Continuação)

Estudos experimentaes em laboratorio, a «susceptibilidade» da especie humana em relação á lepra é manifestada. Depende substancialmente das circunstancias e condições especiaes desconhecidas ainda, porém explica em certo modo que a resistencia natural provavelmente augmentada pelas infecções latentes, na maioria dos casos é «sufficiente» para evitar a infecção manifesta e que pode ser considerada como uma evolução excepcional. Sabemos igualmente que não existem exemplos positivos de inoculação experimental da lepra de «homem a homem» e são muito raras as infecções manifestadas nas pessoas casadas com leproso ou nos empregados e profissionais dos leprosaes.

Nessas condições, é natural que os «casos ligeiros» latentes ou abortivos reclamem grande «atenção» parte dos peritos, com fim de evitar recrudescimento e a generalisação da enfermidade, ministrando o «tratamento adequado», attendendo-se para elles o regimen essencialmente prophylactico. Nesse sentido todo o exposto se refere quasi exclusivamente «creanças» e aos jovens da familia dos leprosoes. O contacto occasional com leproso parece não apresentar grande perigo de infecção como acontece com vida em commun da familia em seu diario e continuo contacto.

El logico que não é suficiente um «só exame» nas naturas expostas á infecção de pessoas da familia enfermas. É indispensavel repetir exames «periodicos» durante 5 ou 10 annos ou mais, sob a responsabilidade das autoridades sanitarias. Ao enfermo devem ser dadas «informações» concernentes á sua infecção afim de preparal-o para a propria collaboraçãõ na sua cura. Essa é a forma unica como se pode tratar os casos tão promptamente quanto apresentem as «primeiras manifestações» ou os primeiros symptoms esboçados, ou tambem quando esses falhem, consoante o criterio do medico, segundo os symptoms constitucionaes da infecção latente que sua pericia sabe despistar.

Nos casos precoces os resultados do tratamento são verdadeiramente maravilhosos; praticamente equivalem á curabilidade, muito embora seja possivel que fiquem alguns bacillos em certos tecidos provavelmente mais para conferir e manter a immunidad.

É possivel que nos países civilisados se possa eliminar completamente o perigo das infecções directas, e por essa razão nesses países a enfermidade não deve ser considerada como calamidade publica.

O obstaculo mais serio para o tratamento, parece, é constituído precisamente pelos actuaes leprosaes organizados «exclusivamente» sobre a base medieval da «caridade». Para essa finalidade os leprosaes são excellentes e significam uma obra magnifica para os casos de enfermos mutilados. Caso incipiente, porém, que apresente poucos symptoms locais e que mesmo o enfermo considere como sendo infecção da pelle, jamais ingressaria voluntariamente em um leprosaio para cuidar de sua infecção e de seu tratamento.

to pela «repugnância» que lhe inspira o leprosaio, que é muito «diferente» dos hospitaes ou «clínicas modernas». Sempre que possa, o leproso nessas condições «esconderá» sua enfermidade e evitará sua «reclusão», porque é natural que se sintá elle arrepiado ao pensar que finalmente terá que conviver com aquellos desventurados de aspecto repulsivo. Por outro lado é deshumano e não ha «motivos scientificos» para asyalar até o resto de seus dias a um enfermo nessas condições, uma vez que um tratamento bem dirigido pode «cural-o» em um ou dois annos ou em alguns mezes como ha succedido em muitos casos precoces da enfermidade. Seria o mesmo que se pudesse asyalar a um individuo atacado de um cancro syphilitico com dementes ou paralyticos da mesma etiologia, ou a um menino, com edenopathias, com os tísicos em seus periodos finaes.

Ha tambem o factor psychico que deve ser tomado em conta.

Os casos avançados apresentam certas «degenerações do character» e sua psychologia é «anormal», por cujo motivo exercem «pessima» influencia sobre os casos recentes que ingressam cheios de fé na cura, desanimando-os ou tirando lhes a boa vontade, que é indispensavel para o exito do tratamento.

O «antigo leprosaio», que sempre ha sido «asylo e refugio» das victimas lamentaveis da enfermidade, que nunca pretendeu assumir o character de «centro scientifico», no qual ha enfermos mutilados e incapacidades para a mais simples

**PARA CRIANÇAS**

DIARRHEAS VOMITOS	<b>CAZEON</b> ALIMENTO-MEDICAMENTO
DYSPEPSIAS INAPPETENCIA	<b>PEPSIL</b> FERMENTOS VITAMINOSOS
SYPHILIS PEREBAS	<b>LACTARGYL</b> MERCURIO-VITAMINAS
EMAGRECIMENTO CRIANÇAS ADULTOS	<b>CAZEOMALTE</b> SUPER-ALIMENTO
VERMES	<b>LACTOVERMIL</b> POLYVERMICIDA
FRAQUEZA MAGREZA	<b>TONICO INFANTIL</b> FORMULA COMPLETA
RACHITISMO MA OSSIFICACAO	<b>NEO-AMINAZIN</b> CALCIO-VITAMINOSO
FARINHA PHOSPHATADA	<b>NUTRAMINA</b> VITAMINOSA
FARINHAS DEXTRINISADAS	<b>CREME INFANTIL</b> 14 VARIEDADES

Trazem nos rotulos as respectivas formulas  
A venda nas boas pharmacies e drogarias

**Lab. Nutrotherapico**  
DR. RAUL LEITE & CIA - RIO

## Dalva e Dourival Vasconcellos Gomes

PROFESSORES DE MUSICA

Leccionam theoria, solfejo, piano, violino e flauta. Garantindo a efficacia das lições. Prepara o alumno em theoria e solfejo para o Instituto Nacional de Musica.

Preços modicos.

Red.: Rua Ernesto Vieira, 17 ANCHIETA, E. F. C. B.

## Prisão de Ventre

Dores de cabeça,  
Vertigens, Perturbações na vista  
Tonteiras, Digestões difíceis

## Pilulas de Jalapa

Abreu Sobrinho  
PURGATIVAS  
REGENERADORAS  
(Assucaradas)

Sezões Pilulas de Caferana  
de Abreu Sobrinho  
Rio de Janeiro

## Açougue e Aviario FEDERAL

EDIFICIO PROPRIO

FORNECE-SE CARNES, CAÇA, AVES, OVOS E LACTICINIOS A HOTEIS, INTERNATOS, HOSPITAES, ETC., E PREPARAM-SE PARA PIC-NICS, BANQUETES E FESTAS.

Commissões, Consignações, Conta Propria Aves, Queijos, Manteiga, etc.

## M. H. Boulhosa & Cia.

180, Rua do Riachuelo, 180 - Tel. 2-1353  
End. Tel. "Boulhosa" - RIO DE JANEIRO

## Alfaiataria Sporting

Grande reclame em ternos feitos de casemira de variadissimos padrões a 65\$000. Colossal sortimento para sob medida de casemiras nacionaes e estrangeiras desde 95\$000.

Rua Senador Euzebio, 10  
Teleph. 4-0191

## Casa Queiroz

A MAIS antiga

Borzeguins ou Sapatos para homens de Vaqueta Acromada Preto ou Marrom à 23\$500

Sapatos de Verniz preto ou de cor antigo garantido a 20\$000

PREÇO DE RECLAME

22, Rua Senador Euzebio, 24 - RIO

**Emulsão**

**ABREU SOBRINHO**

Oleo de fígado de bacalhau com hypo-phosphito de calcio e sodio

O melhor tonico para os fracos, moços e velhos.

Paladar agradável

Em todas as pharmacies

TODO o individuo, que deixa de contribuir para a manutenção e prosperidade da folha local, commette grande attentado contra o progresso social do seu meio e difficulta o gozo dos beneficios que a imprensa prodigalisa no desempenho de seu nobre sacerdocio.

Trabalhos typographicos?  
Nas officinas deste jornal

## Loteria Federal

Depois de amanhã

100 Contos

POR 6\$600

Em todas as casas de loterias

Os planos diarios da Loteria Federal são os mais variados, sempre mais vantajosos e ao alcance de todas as bolsás.

Unica fiscalizada pelo Governo Federal, com o deposito de 500 contos no Thesouro Nacional, para garantia do pagamento de seus premios.

A Loteria Federal, pela absoluta e proverbial LISURA dos seus sorteios e presteza com que effectua os seus pagamentos impõe-se como a melhor LOTERIA DO CONTINENTE.

CONCESSIONARIA:  
Companhia de Loterias Nacionaes do Brasil.  
Predio proprio à rua 1º de Março 110

Extracções diarias ás 2 1/2 e ás 3 horas aos sabbados.

Pedidos de bilhetes, acompanhados de mais 1\$000 para o porte.

Confundiram-se de repente com a multidão e foram presas de uma companhia de guerra da Força Militar. A noite a nova prisão foi Altonso e a um conjunto de tor com a sua abstrate e discreto illu-

Os planos diarios da Loteria Federal são os mais variados, sempre mais vantajosos e ao alcance de todas as bolsás.



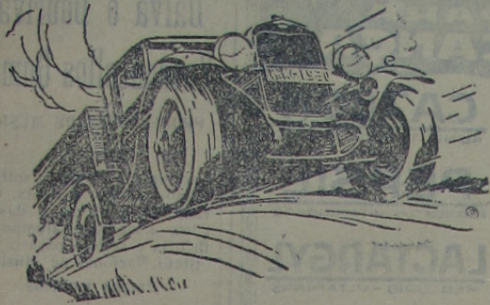

Possuidores de FORD  
**CUIDADO!**

Só usem as Legítimas Peças FORD

São as únicas que são feitas de material adequado e que garantem longa duração.

40 qualidades de aço são empregadas no fabrico das Peças Genuínas, sempre o mais apropriado à função que desempenha a Peça.

As Peças falsificadas são simplesmente de mau aço carbono, insuficiente muitas vezes.

Os agentes FORD autorizados, são os mais interessados no Bom Serviço dos carros FORD.

Só vendem Peças Legítimas.

**G. Argenta & Irmão**

Agentes FORD Autorizados em  
Nova Iguaçu

**Curso Djalma Dutra**

Professoras competentes, com longa pratica no Magisterio do E. do Rio, leccionam:

**CURSO PRIMARIO — METODOS FACILS E RAPIDOS**

AULAS de PINTURA, FLORES, BORDADOS, etc., e DACTILOGRAFIA

1º anno	58000
2º "	108000
3º "	158000
4º "	208000

CORPO DOCENTE: M. Amélia K. Marques—Consuelo Mello  
Guimar Lessa Alves—Presciliana Ribas

AULAS DIURNAS — 2 TURNOS  
R. Marechal Floriano, 80 — Nova Iguaçu

*diga com toda a clareza: "Cafiaspirina"*



**NÃO** se esquecendo de verificar se o que lhe foi fornecido traz o nome **CAFIASPIRINA** e a **CRUZ BAYER** que lhe garante a autenticidade.

A universal reputação de que goza esse grande remédio tem dado lugar ao apparecimento de "imitações" e productos ditos "similares".

Quem não se defender, tomando taes precauções, corre o risco de receber, em vez do remédio legitimo que lhe dará allivio seguro, alguma droga que pode ser nociva à sua saúde.

**CAFIASPIRINA** é o que de melhor existe contra as dores de cabeça, de dentes e de ouvido; contra as neuralgias, enxaquecas, reumatismo, consequências do abuso de alcool, etc. Allivia rapidamente, levantando as forças, concorrendo para o bom funcionamento do coração e dos rins.

**MAS CUMPRE TOMAR SEMPRE A LEGITIMA!**

**VENDEM-SE** 4 carroças de entrega de café, um caminhão e 4 muares; trata-se na Rua Luiz de Camões, n. 2—Moinho de Ouro.

Trabalhos avulsos?  
Na redacção deste jornal

**Seções** Pilulas de Cafearina

**de Abreu Sobrinho**

Rio de Janeiro

**Polpa de Tamarindos**

de **ABREU SOBRINHO**

**Collegio São José**

Avenida Francisca de Almeida, 166—Nilópolis  
(junto à Matriz de N. S. da Conceição)

**DISCIPLINAS:** Curso Primario, substancioso, elemental e complementar — Curso Commercial, pratico e applicado — Curso de Dactylographia (systema Remington) — Curso de Religião e esportivismo — Curso de Musica — Francês para ambos os sexos — Matriculas abertas em qualquer epocha.

**NOTA** — O ensino será gratuito para todos aquelles de poucos recursos, ante o amparo do Ex. Sr. Governador do Municipio.

**Gymnasio Leopoldo**

Subvencionado pela Municipalidade

Rua Marechal Floriano, 260  
**NOVA IGUAÇU — E. DO RIO**

Director — Prof. Leopoldo Machado Barbosa

Ensino Primario, Secundario, livre de Commercio, Dactylographia, Tachygraphia e Musica. Cultura Physica e Linha de Tiro.

Exames officiaes na sede

Semi-internato e Externato para os dois sexos. Aulas em turnos: 1º para o Secundario; 2º para o Primario; 3º para os que não obtiveram boas notas...

Contribuições modicas com abatimentos para 2 e mais irmãos, e reduções para as pessoas de pouquissimos recursos

Filial no Meyer:

no palacete à rua José Bonifácio 44

**Amarellão - Opilação**

Tratamento seguro e garantido com os comprimidos de **PHENATOL**—considerado há annos entre os seus congeneres, o especifico da Opilação. Preparado com productos fornicados pela firma alemã J. D. RIEDEL—BERLIN—BRITZ. Não exige dieta nem purgantes. A cura é confirmada pelo exame das fezes.

Com o emprego do **PHENATOL**—e em seguida dos comprimidos de **FERRO ORGANICO**—tem-se absoluta certeza da cura da Opilação e da Anemia produzida por essa molestia. A venda em todo o Brasil. Correspondencia—Caixa Postal, 2205—Rio.

FOLHETIM DO "CORREIO DA LAVOURA" (43)

**Senhora**

(PERFIL DE MULHER)

Por **J. DE ALENCAR**

Primeira Parte

O PREÇO  
X

—Tenho fé no meu amor; com elle venceré o impossível.

Apagou-se nos labios de Aurelia o sorriso; e a expressão de um ardente anhelos, resumbrado do mais profundo de sua alma, immergiu-lhe o semblante.

—Aqui tem a minha mão; é tudo quanto pos-

so dar-lhe. A mulher que ama e que sonhou, essa não a possuo. Mas si o senhor tiver o poder de a realizar ella lhe pertencerá absolutamente como sua creatura. Acredite que esta é a esperança de minha vida, eu a confio de sua afeição.

A moça, com um ges-

to de sublime adando, offerecera sua mão assetinada a Seixas, que a beijou murmurando as effesões de seu júbilo e gratidão.

O Lemos, que se apartara discretamente para não acanhar os noivos, tornou á conversação, que reassumiu o tom ligeiro das banalidades do costume.

A noticia do proximo casamento de Aurelia produziu na alta sociedade fluminense grande assombro.

Ninguem podia capacitar-se de que essa moça, pretendida pela creme dos noivos fluminenses; podendo escolher á vontade, entre os seus innumerados adoradores, maridos de toda a es-

pecie; tivesse o máo gosto de enxovalhar-se com um escrevinhador de folhetins.

O Alfredo Moreira, quando a encontrou depois da novidade, não pôde esconder o despeito.

—Então casa-se?

E' verdade,

—Afinal achou; cotação muito alta sem duvida? replicou o elegante com ironia.

—Não; tornou-lhe a moça ao mesmo tom. Ficou-me por uma ninharia.

—Ah! estimo muito.

—Quer saber o preço?

—Estou curioso.

—Foi o seu.

O Moreira mordeu os beiços e riu-se. Apesar

de tudo não perdera a derradeira esperança. O projectado casamento podia desfazer-se por qualquer motivo, e não era difficil que a moça de um momento para outro se arrependesse da escolha, com a mesma volubildade com que a tinha feito de repente e por um capricho.

Assim pensava o mulhrogrado pretendente; enquanto que todos os indicios pareciam revelar da parte de Aurelia a firme intenção de persistir na mesma resolução que ella não tomara, sinão depois de muito reflectida.

Desde que annunciou-se o casamento, começou a moça a apparecer mais raramente na so-

ciiedade, até que de do retirou-se; limitando-se ao pequeno círculo que frequentava sua sa, e no qual ella, assim dizer, espantava sua alma de um entorpecimento que deixavam as ternas confidencias e desvanecidos os namorados do noivo.

Seixas pelas palavras que Aurelia havia proferido tão d'alma, occasião de dar-lhe mão de esposa, julgou comprehender o segredo das estranhezas e oscillações do caracter da moça.

...Ella duvida que a ame; pensou com suspeita que tenho mira em sua riqueza. preciso que a convencerá.

(Continua)



"CORREIO DA LAVOURA"

QUINTA-FEIRA, 20-11-1931

Elixir Trivis

POTENCIOSO TONICO RECONSTITUENTE E EXCELENTE ALIMENTO

Sua composição:—Succos de uvas, Carne, Glycero-phosphato sodio, Kola, ameixas e arrhenal.

Sua indicação:—Convalescência de molestias graves, fadiga por excesso de trabalho, anemias, limphatismo, etc.

É vendido em todas as boas Drogarias e Pharmacias

Depositarios:

Humberto Soares & Comp.

11, Rua Gonçalves Dias, 41

Drogaria Rodrigues - Rio

ALFREDO MARIA BRAGA DE ANDRADE ADVOGADO

Causas civeis, commerciaes, criminaes e orphanologicas.

Adeanta custas em inventarios.

R. do Rosario, 151 - Tel. N. 5545 RIO DE JANEIRO

Oficina Eletro-Mecanica

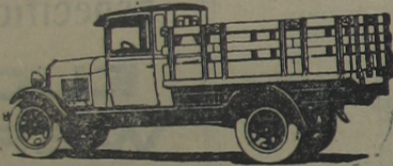

Especializada em concertos de automoveis e auto-caminhões de qualquer marca

Posto de serviço para acumuladores, cargas e concertos. Enrolamentos de dinamos, motores de arranco e magnetos.

TRABALHO GARANTIDO

CARLOS & Cia.

R. Bernardino Mello, 143 - Nova Iguaçu - E. do Rio

Homoeopathia



Morrhaina Tintura e tablettes

Oleo de figado de bacalliau em homoeopathia, sem gosto, sem cheiro e sem dieta. Pesai-vos 30 dias antes e depois.

PALUSTRINA

Contra impaludismo, prisão de ventre, molestias do figado e insomnia.

DISPEPTINUM

Efficaz na dispesia perturbacoes de est mago, azia, inmolencia e tonteira.

ALLIUM SATIVUM

Só é legitimo o de Coelho Barbosa Inegualavel para Constipacoes, influenzas, Resfriados.

Coelho Barbosa & C. RUA DOS OLIVEIS, 38 - Rio de Janeiro

GRATIS! PEÇAM O NOSSO GUIA PARA TRATAMENTO

APIRUBINA

O remedio que traz o bem estar das senhoras.

Parturina

Medicamento destinado a acelerar sem inconvenientes, e portanto sem perigo, o trabalho do parto

Flouresina

Remedio heroico para flores brancas, cura certa e radical.

Cura-Febre

Substitue o sulphato de quina em qualquer febre.

Typographia

- DO -

"Correio da Lavoura"

EXECUTAM-SE com perfeição quaesquer trabalhos typographicos de uma e mais cores, como sejam: facturas, notas, papeis de cartas, enveloppes, cartões commerciaes e de visita, etc., etc.

Rua Bernardino Mello n. 209

NOVA IGUAÇU

ESTADO DO RIO

TELEPHONE INTERURBANO

Partos

A "FLUXIDINA" é o unico especifico, por excellencia contra a dor no trabalho do parto abreviado. E' o medicamento ideal e milagroso das parturientes. Allivia as dores e facilita o seu curso.

E' aprovada e licenciada pelo D. Geral de Saude Publica do Rio de Janeiro, com Grande Premio na Exposição Centenario da Independencia e Medalha de Ouro, pelo Instituto Technico Industrial. Preço de cada vidro Rs 12\$000, pelo Correio mais 3\$000. Laboratorio Pharmacia Thabor, Rua Silva Buene, 40-A—Ypiranga.

Caixa Postal, 1484

S. Paulo

MALEITOL

CURA MALEITA EM SEIS DIAS

NAS DROGARIAS E PHARMACIAS

GALVÃO & COMP.

Av. S. João, 145 - S. PAULO

1 VIDRO PELO CORREIO, 15\$000

(Ap. pelo D. N. S. P. n. 857, em 12-6-1922).

HORTULANIA

77, RUA DO OUVIDOR, 77

Casa Especial em Horticultura

Sementes de hortaliças, flores e agricultura, plantas fructíferas e de ornamento - Ferramentas e utensilios de jardinagem e lavoura.

Bombas Success para irrigar e pulverizar, muito fortes e de longa duração.

Pulverizadores de Vermorel e de outros fabricantes, para sulfato de cobre, acidos, petroleo, etc.

Enxofradores e Foles de Vermorel para applicação de pó. Machinas para Cortar Gramma, americanas, Dewey, muito fortes e duraveis.

Arame para Flores, de qualidade superior, de todos os numeros.

Aves e ovos de raça pura da melhor procedencia

Araujo, Ribeiro & Comp.

RIO DE JANEIRO



MITIGAL Extingue promptamente as COCEIRAS

s invisiveis

S. P. H.

todos que soffrem de qual molestia, esta sociedade entrega livre de qualquer retribuição meios de curar-se. ENVIEM PELO CORREIO, em carta fechada—nome, morada, sintomas ou manifestações da doença e sello para resposta, receberão na volta do Cor

CARTAS AOS INVISIVEIS

C. do Correio, 1125

RIO DE JANEIRO

Barbosa Ribeiro

ADVOGADO

Residência: Rua Barão do Tingüá, 43-Nova Iguaçu

Comp. Rua do Carmo, 70 - Rio de Janeiro

Telep. Norte, 276

ADVOGADO

admita qualquer causa no fóro Iguaçu, Capital Federal e nos fóros de S. Paulo, Minas, o MARCONDES PARANÁ, adianta dinheiro para custeio inventario e defende no Tribunal do Jury. Aos pobres presta seus serviços gratuitamente.

Officio: Rua do Rosario, 148 (sobrado)

DAS 16 A'S 18 HORAS RIO-T. 3-4221

Officio: sexta no fóro de Iguaçu—Estado do Rio.

Dr. Orlando Mello ADVOGADO

Causas civeis, commerciaes, criminaes e orphanologicas.

Adianta custas em geral

Escríp. Rua São José, 56 - Rio

Telep. 2 - 2598

Res: Rua Silva Xavier, 84

PARA DORES MUSCULARES, RHEUMATICAS, GOLPES, TORCEDURAS, ENFIM QUALQUER Dôr

FORMULA do Dr. João da Silva Silveira

NAS PHARMACIAS

DEPOSITO: PHARMACIA POPULAR

PELOTAS—RIO G. DO SUL

Trabalhos typographicos? Só nas officinas do "Correio da Lavoura"



### Reorganiza- ção dos servi- ços da secre- taria da agri- cultura, indus- tria e commer- cio de S. Paulo

Recebemos um exem-  
plar da publicação re-  
ferente á reorganização  
dos serviços da Secretaria  
da Agricultura de São Paulo,  
no curto período de Dezembro  
de 1930 a Junho de 1931.

Nella se acham reunidos  
todos os decretos, regulamen-  
tos e disposições atinentes ao  
importante departamento da  
administração publica paulista,  
visando, dentro de um regimen  
de redução de despesas que o  
momento exige, dar a todos os  
serviços maior eficiencia, mais  
accentuado caracter pratico,  
assegurando-lhes o melhor  
funcionamento pela escolha  
rigorosa de profissionaes habilitados,  
dentro de cada especialidade,  
para o preenchimento dos  
cargos técnicos.

A reorganização, atingindo  
todos os multiplos e complexos  
serviços que compõem a  
Secretaria da Agricultura, Industria  
e Comercio, em tão curto  
lapso de tempo, por mais uma  
vez em evidencia a grande  
capacidade de trabalho do  
ilustre profissional de agronomia,  
que é o Dr. Edmundo Navarro  
de Andrade, cujo nome não  
está por fazer, e a cuja acção  
não faltou o apoio franco e  
decidido do Interventor Federal.

E' legitima, pois, a esperança  
de que, dentro dos novos  
moldes, os serviços da Secretaria  
da Agricultura de São Paulo  
se tornarão cada vez mais uteis  
á lavoura, que é a base da  
riqueza economica do Estado.

**Vinho Creosotado**  
do pharm. chim.  
**JOÃO DA SILVA  
SILVEIRA**  
**Poderoso Tónico  
e Fortificante**  
Empregado com grande  
sucesso na fraqueza  
geral.  
**RECONSTITUINTE  
DE 1.ª ORDEM**

### Os direitos so- bre charutos, na França

A lei que estabelece a  
uniformidade dos direitos  
alfandegarios sobre os  
charutos, publicada pelo  
"Diario Official", prejudica  
seriamente o Brasil. Cuba  
não é favorecida nem  
prejudicada. Os charutos  
brasileiros pagavam 320  
francos por kilogramma,  
de direitos, e os cubanos  
420 francos. De agora em  
diante, todos os charutos  
importados por compradores  
individuaes, aos quaes a  
lei permite importar  
quantidades até dez kilo-  
gramos, pagarão 420 fran-  
cos por kilo. Não foram

**ENERGIOL**  
Tonico poderoso e completo, medicamento que se impõe em  
todas as convalescências. Revigora os velhos. Fortifica os  
fracos. Engorda os magros. Enriquece o sangue. Desenvolve  
os musculos e tonifica o coração.  
Em todas as pharmacias e drogarias **S. PAULO**

**AS PESSOAS  
IDOSAS OU NÃO**

que têm a bexiga preguiçosa e cuja  
urina se decompõe facilmente, de-  
vido á retenção, encontram na  
**UROFORMINA DE GIFFONI** um  
verdadeiro elixir especifico, porque ella  
não só facilita e aumenta a DIU-  
RESE, como desinfecta a BEXIGA  
e a URINA, evitando a terrivel infecção  
gasta e a infecção do organismo  
pelos productos dessa decompo-  
sição. Numerosos attestados dos  
mais notaveis clinicos provam a  
sua efficacia.  
Deposito Geral:  
**FRANCISCO GIFFONI & C.**  
Rua do Carmo 64-Rio

criados direitos sobre as  
importações destinadas  
ao monopólio do Estado.

**Leiam o O JORNAL** Orgão essencialmente infor-  
mativo e de maior difusão  
em todo o Brasil  
*Política—Literatura—Mundano—Colaboração  
Nacional e Estrangeira.*  
Suplemento semanal literario. Correspondencias diarias de  
suas sucursais e Agencias do Interior.  
Completo serviço telegrafico do exterior.—Assinatura:  
Anual 60\$ — Semestral 35\$ — Trimestral 20\$ — Mensal 7\$  
Toda a correspondencia deve ser dirigida ao gerente do  
"O Jornal"  
Rua 13 de Maio ns. 33 e 35 — Rio  
**BONIFICAÇÃO** — Todas as assinaturas trimestraes pa-  
gas directamente ou por intermedio dos agentes, durante os  
mês de Agosto e Setembro, terão o seu vencimento marca-  
do para 31-12-31.

**SAL DE MACAU**  
O mais puro sal nacional. O mais rico em sub-  
stancias alimenticias. Incomparavel nas salgás  
de carnes e dos pescados. Unico proprio  
para o gado.  
**APPLICAÇÃO VANTAJOSA NA  
INDUSTRIA DE LACTICINIOS**  
O melhor producto á venda  
no mercado.  
Sal de todos os typos e quali-  
dades: Grosso, Triturado e  
Moído  
Importação em grande escala das suas salinas de Macau,  
no Rio Grande do Norte, a mais importante do Brasil.  
**SAL USINA**  
(Tipo especial beneficiado)  
**FAÇAM SEUS PEDIDOS DIRECTAMENTE**  
**Pereira Carneiro & C. Ltda.**  
**Companhia Comercio e Navegação**  
AVENIDA RIO BRANCO, 112  
Fornecimento em saccaria de Algodão, aniagem, etc.  
Todos os pesos a vontade do comprador.  
CAIXA POSTAL, 383-TEL. C. 4652-END. TEL. "UNIDOS"

**"CORREIO DA MANHÃ"**  
O diario mais lido do Brasil  
Edificio Proprio:  
Av. Gomes Freire  
ns. 81 a 83  
Secções de rotogravura.  
Edições em trichromia e  
bichromia.  
Suplemento illustrado aos  
domingos, com abundante ser-  
viço do Interior. Cotações da  
Bolsa do café e mercadorias.  
Gabinete tecnico de consul-  
tas para os leitores do  
"Correio Agricola"  
Agencia de publicações no  
melhor ponto da cidade.  
(Av. Rio Branco, esquina da  
de Otavio).  
As assignaturas annuaes cus-  
tam 90\$000 e as semestres  
50\$000.  
As de menos de 6 mezes de-  
vem ser calculadas á razão  
de 6\$000 ao mez.

**ELIXIR DE NOGUEIRA**  
Empregado com successo em todas  
as moléstias provenientes da syphilis  
e in, urezas do sangue:  
**FERIDAS  
ESPINHAS  
ULCERAS  
ECZEMAS  
MANCHAS DA PELLE  
DARTHROS  
FLORES BRANCAS  
RHEUMATISMO  
SCROPHULAS  
SYPHILITICAS**  
e finalmente em todas  
as affecções cuja ori-  
gem seja a  
"AVARIA"  
Milhares de curados  
**GRANDE DEPURATIVO DO SANGUE**  
(Ap. pelo D. N. S. P., n. 88  
de 23 de Setembro de 1910).

**EM QUIXADÁ  
ESTADO DO CEARÁ**  
Eu, Doutor Nilo Ta-  
boza Freire, medico pe-  
la Faculdade da Bahia  
Attesto que tenho fei-  
to uso em minha clini-  
ca do "Elixir de Nogueira", do conhecido Phar-  
maceutico Chimico João  
da Silva Silveira com  
excellentes resultados em  
todas affecções de fun-  
do luetico.  
O referido é verdade  
e affirmo «in fide gra-  
dus».  
Quixadá, (Ceará), 25  
de Março de 1916.  
Dr. Nilo Taboza Freire

O JORNAL é o mensageiro do  
Bem. E' a fonte inexaurível  
dos mais nobres senti-  
mentos. E' o pioneiro do pro-  
gresso e o arauto da civilização.  
Defensor dos fracos e opprimi-  
dos, o jornal não pode dispen-  
sar, antes o reclama, o auxilio  
de todos, para proseguir na sua  
luminosa jornada.

**Febres**  
Unico  
remedio  
**Pilulas  
de  
Caferana**  
**Abreu Sobrinho**  
INTERMITENTES - PALUSTRES - MALEITAS  
SEZÕES - TREMEDEIRAS  
AGENTES  
GERAES **Araujo Freitas & C.**  
R. OURIVES, 88 - RIO

**Especifico da Grippe**  
**EUCEINA  
WERNECK**  
FAZ ABORTAR A INFLUENZA, VENHA  
OU NÃO ACOMPANHADA DE FEBRE  
Ap. pelo D. N. S. P. sob n. 675 de  
Novembro de 1907

**ENGENHO STAMATO**  
A Companhia Industrial "Engenho Stamato"  
Está trabalhando com toda actividade, para o fornecimen-  
to de engenhos na proxima moagem de canna, que funcio-  
na com officinas mechanicas e fundição á rua Santa  
Rosa e rua do Gazometro 17 A.  
Qualquer pedido, por carta ou telegramma, será immedia-  
tamente attendido.  
Caixa Postal, 420 -- End. Teleg. "STAMATO" -- S. PAULO

**Ninguém deveria contrahir matrimonio  
SEM PRIMEIRO DEPURAR O SANGUE  
USANDO  
o Elixir "914"**  
Depurativo energico do sangue  
E' um licor agradável de tomar, não ataca o es-  
tomago. E' receitado por centenas de medicos,  
como anti-rheumatico e anti-syphilitico. Nos casos  
de ezemas, feridas, e foruncullos é sempre recei-  
tado com efficacia, como em outras doenças do  
sangue.  
Vende-se em toda a America do Sul  
Approved pelo D. N. S. P. sob n. 26 de 21/2/1916