



MINISTÉRIO DA EDUCAÇÃO
UNIVERSIDADE FEDERAL RURAL DO RIO DE JANEIRO
INSTITUTO MULTIDISCIPLINAR – CAMPUS NOVA IGUAÇU
CENTRO DE DOCUMENTAÇÃO E IMAGEM



FICHA DE META DADOS – CEDIM 2019/2	
Nome da Pasta	Arquivo de Plantas da Prefeitura da Cidade de Nova Iguaçu
Autor/Instituição	Secretaria Municipal de Desenvolvimento Urbano - SMDU
Número de Documentos	2
Quantidade e tipo de documentação	Uma planta de loteamento
Dia/ Mês/Ano	25/07/1945
Série	02/46
Formato	Personalizado
Resumo	O acervo contempla tanto plantas residenciais e comerciais, quanto plantas de loteamento na cidade de Nova Iguaçu na primeira metade do século XX. Depositadas junto a Secretaria Municipal de Infraestrutura-SEMIF/Subsecretaria de Urbanismo de Nova Iguaçu, a documentação possui dados como nome do proprietário, logradouro, dimensões do terreno e profissional responsável pela obra. Dentre as plantas já digitalizadas, está o prédio da câmara Municipal, edificada em 1907 sendo posteriormente ocupado pela Prefeitura Municipal até sua demolição em 1964. Loteamento de bairros inteiros como Austin, Vila Anita e Caiçara. A maior parte da documentação

CEDIM – CENTRO DE DOCUMENTAÇÃO E IMAGEM

Av. Governador Roberto Silveira S/N - CEP: 26020-740 - Centro - Nova Iguaçu-RJ



MINISTÉRIO DA EDUCAÇÃO
UNIVERSIDADE FEDERAL RURAL DO RIO DE JANEIRO
INSTITUTO MULTIDISCIPLINAR – CAMPUS NOVA IGUAÇU
CENTRO DE DOCUMENTAÇÃO E IMAGEM



	encontra-se em bom estado, mas também pode conter marcas de dobraduras e desgaste pelo manuseio contínuo.
Palavras-Chave	Planta; Nova Iguaçu; Rua Santos Dumont; Rua Paris; Rua Coronel Bernardino de Mello;
Notas explicativas	O documento foi unido através do software Photoshop;

PREFEITURA MUNICIPAL DE NOVA IGUAÇU



02/46

PROCESSO: _____ / _____

REQUERENTE: _____

ASSUNTO: Jose Korte e Jose Julio Verneck

ANDAMENTO DO PROCESSO

DESTINO	DATA	DESTINO	DATA

ANEXO: _____



02/46

PROJETO PARA O LOTEAMENTO DA AREA QUE FAZ FRENTES PARA AS RUAS SANTOS DUMONT, RUA PARIS e R. OR.^{EL} BERNARDINO DE MELLO, EM NOVA IGUASSU - 1º DISTRITO DESTE MUNICIPIO

P. M. N. I.
ARQUIVO DA D. E.
PLANTA Nº 2/46

Prefeitura Municipal de Nova Iguaçu
D. E. DE REGISTRO E CARTORIO
PL. Nº 2/46
Aprova: 25 de 7
Valor: 8 lotes
Reg. nº: 5922/46
Walter Reisvert

PROVO
23-8-45
feito

E. F. C. B. Nova Iguaçu

RUA COR.^{EL} BERNARDINO DE MELLO

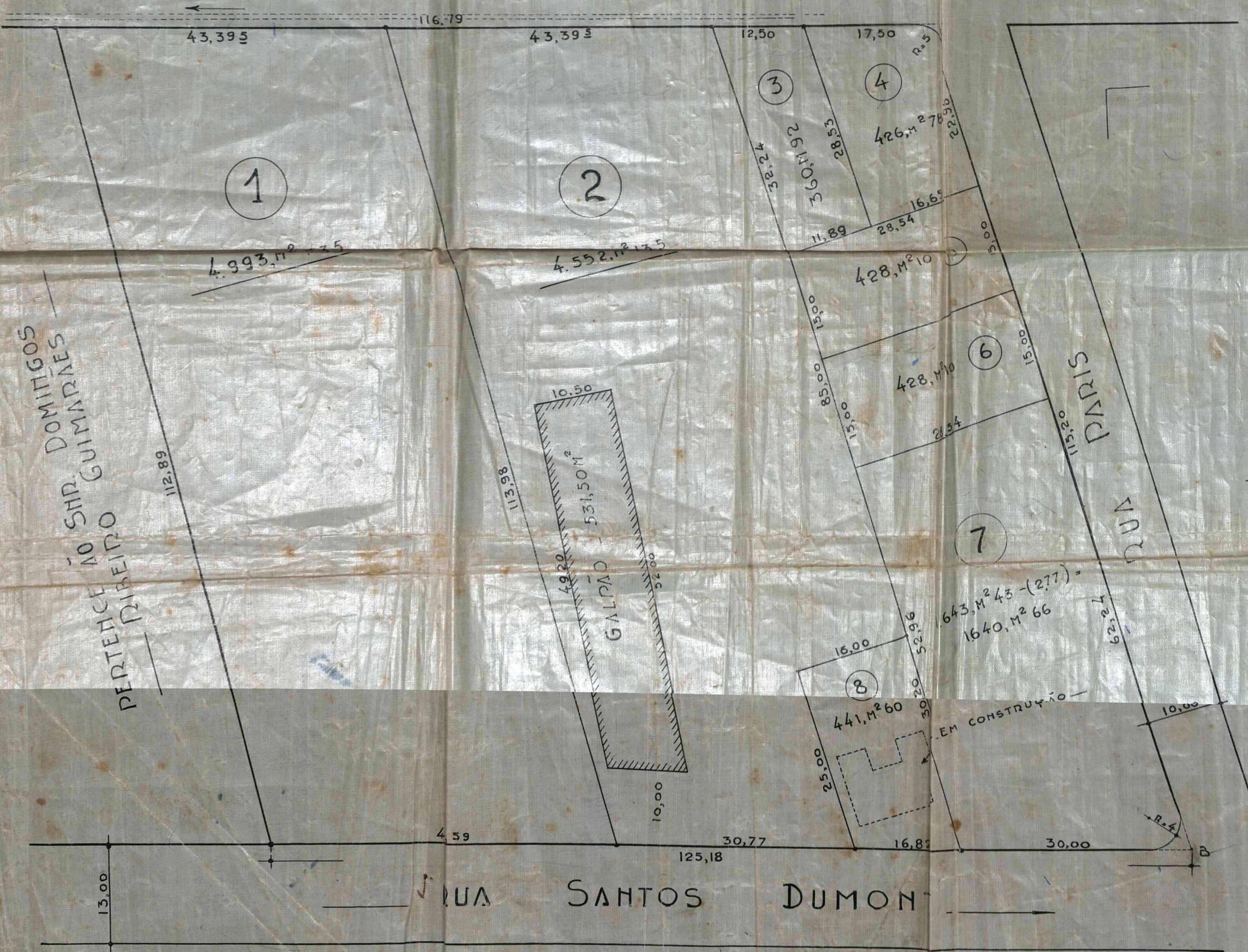

PROPRIETARIOS

Proprietario

Jose Julio Womack

ENGENHEIRO

Albino Ribeiro
Cart. nº 30 do C. P. E.

AREA TOTAL = 13.274,12 m²

Nº DE LOTES = 8

A = 108°

B = 72°



f. 724

ACERVO DIGITALIZADO



CEDIM
CENTRO DE DOCUMENTAÇÃO E IMAGEM
INSTITUTO MULTIDISCIPLINAR - UFRRJ



ARQUIVO DE PLANTAS