

FICHA DE META DADOS – CEDIM 2019/2	
Nome da Pasta	Arquivo de Plantas da Prefeitura da Cidade de Nova Iguaçu
Autor/Instituição	Secretaria Municipal de Desenvolvimento Urbano - SMDU
Número de Documentos	2
Quantidade e tipo de documentação	Uma planta de desmembramento
Dia/ Mês/Ano	19/11/1946
Série	32/46
Formato	A4
Resumo	O acervo contempla tanto plantas residenciais e comerciais, quanto plantas de loteamento na cidade de Nova Iguaçu na primeira metade do século XX. Depositadas junto a Secretaria Municipal de Infraestrutura-SEMIF/Subsecretaria de Urbanismo de Nova Iguaçu, a documentação possui dados como nome do proprietário, logradouro, dimensões do terreno e profissional responsável pela obra. Dentre as plantas já digitalizadas, está o prédio da câmara Municipal, edificada em 1907 sendo posteriormente ocupado pela Prefeitura Municipal até sua demolição em 1964. Loteamento de bairros inteiros como Austin, Vila Anita e Caiçara. A maior parte da documentação



MINISTÉRIO DA EDUCAÇÃO
UNIVERSIDADE FEDERAL RURAL DO RIO DE JANEIRO
INSTITUTO MULTIDISCIPLINAR – CAMPUS NOVA IGUAÇU
CENTRO DE DOCUMENTAÇÃO E IMAGEM



	encontra-se em bom estado, mas também pode conter marcas de dobraduras e desgaste pelo manuseio contínuo.
Palavras-Chave	Planta; Nova Iguaçu; Rua Otavio Tarquino; Avenida Nilo Peçanha
Notas explicativas	***

32-46.



José Salgueiro de Fonges Granado.

Desmembramento.

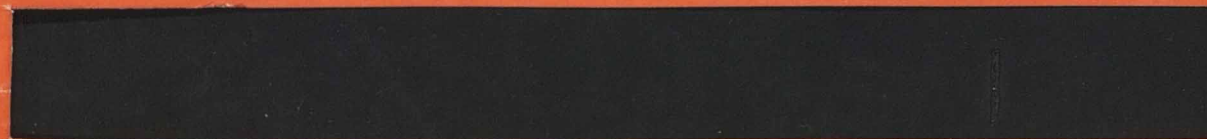

Estado do Rio de Janeiro
Prefeitura da Cidade de Nova Iguaçu

32/46

Planta do desmembramento do terreno de propriedade do Sr. René Salucio Granado situado à Rua Otavio Tarquino s/n - Municipio de Nova Iguaçu, Estado do Rio de Janeiro

P. M. N. I.
ARQUIVO DA D. E.
PLANTA Nº 32/46

32/46

proprietario José Augusto de Mattos
José Augusto de Mattos

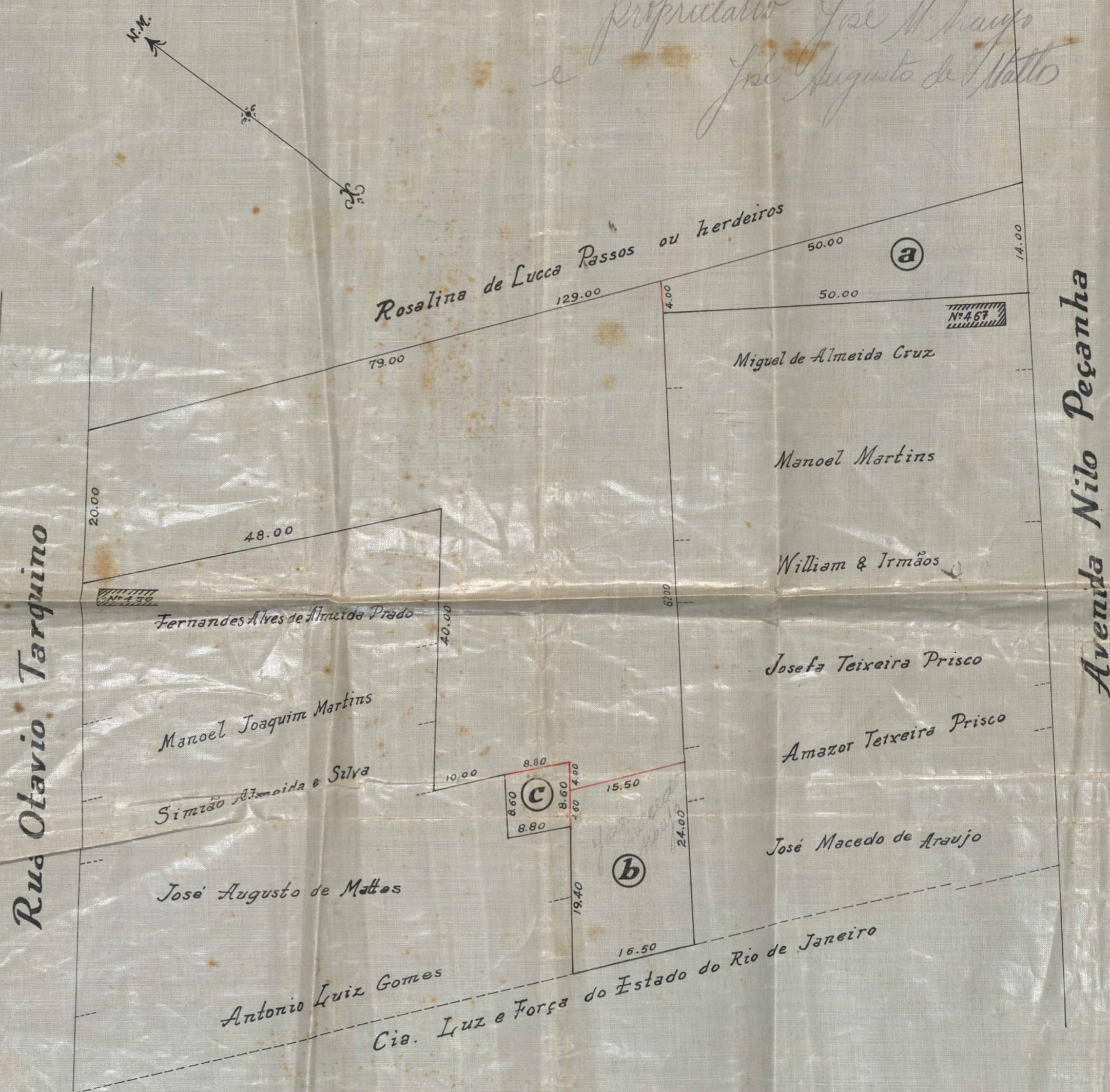

Escala 1:500

Area total	-	3.800,00 m ²
Area desmembrada	-	884,00 m ²
Area restante	-	2.916,00 m ²

PLANO DE REMODELAÇÃO
provedor em 19 de Nov de 1946.
Desmembramento.

Valor 5 áreas lotes - base 100
seq. nº 10.723/46

APROVO
32 Nov 1946
Paulino Barboza
Prefeito

Proprietario René Salucio Granado

Engenheiro José Hercilio Carneiro Ribeiro
Cart. Prof. N.º 3853-D; C.R.E.A.

10-X-1946.

LEGENDA

- (a) Area cedida a D. Sylvia Menezes Sampaio 441,00 m²
- (b) Area cedida ao Sr. José Macedo de Araujo 372,00 m²
- (c) Area cedida ao Sr. José Augusto de Mattos 71,00 m²



ACERVO DIGITALIZADO



CEDIM
CENTRO DE DOCUMENTAÇÃO E IMAGEM
INSTITUTO MULTIDISCIPLINAR - UFRRJ



ARQUIVO DE PLANTAS