

<b>FICHA DE META DADOS – CEDIM 2020.1</b>	
<b>Nome da Pasta</b>	Arquivo de Plantas da Prefeitura da Cidade de Nova Iguaçu
<b>Autor/Instituição</b>	Secretaria Municipal de Desenvolvimento Urbano - SMDU
<b>Número de Documentos</b>	2
<b>Quantidade e tipo de documentação</b>	Uma planta
<b>Dia/ Mês/Ano</b>	***
<b>Série</b>	90/46
<b>Formato</b>	***
<b>Resumo</b>	O acervo contempla tanto plantas residenciais e comerciais, quanto plantas de loteamento na cidade de Nova Iguaçu na primeira metade do século XX. Depositadas junto a Secretaria Municipal de Infraestrutura-SEMIF/Subsecretaria de Urbanismo de Nova Iguaçu, a documentação possui dados como nome do proprietário, logradouro, dimensões do terreno e profissional responsável pela obra. Dentre as plantas já digitalizadas, está o prédio da câmara Municipal, edificada em 1907 sendo posteriormente ocupado pela Prefeitura Municipal até sua demolição em 1964. Loteamento de bairros inteiros como Austin, Vila Anita e Caiçara. A maior parte da documentação



MINISTÉRIO DA EDUCAÇÃO  
UNIVERSIDADE FEDERAL RURAL DO RIO DE JANEIRO  
INSTITUTO MULTIDISCIPLINAR – CAMPUS NOVA IGUAÇU  
CENTRO DE DOCUMENTAÇÃO E IMAGEM



	encontra-se em bom estado, mas também pode conter marcas de dobraduras e desgaste pelo manuseio contínuo.
<b>Palavras-Chave</b>	Planta; Nova Iguaçu; Fazenda São Bernardino; Sítio; Chácara;
<b>Notas explicativas</b>	***

PREFEITURA MUNICIPAL DE NOVA IGUAÇU

90146



PROCESSO: \_\_\_\_\_ / \_\_\_\_\_

REQUERENTE: \_\_\_\_\_

ASSUNTO: \_\_\_\_\_

ANDAMENTO DO PROCESSO

DESTINO	DATA	DESTINO	DATA

ANEXO: \_\_\_\_\_  
\_\_\_\_\_  
\_\_\_\_\_



VALDOMIRO GOMES  
CORRETOR DE IMÓVEIS

4

# FAZENDA SÃO ANA - TERRAS AN PLANTA PARCIAL DE DIVISÃO EM SÍTIOS E CHACARAS PROPRIEDADE DE JACOMO (GIACOMO) GAVAZZI SITUADA NO MUN. DE NOVA IGUAÇU - EST. RIO DE JANEIRO

90/46

BERNARDINO GAVAZZI  
Av. Pres. Vargas, 435 - s/ 505A  
Tel.: 221-3245

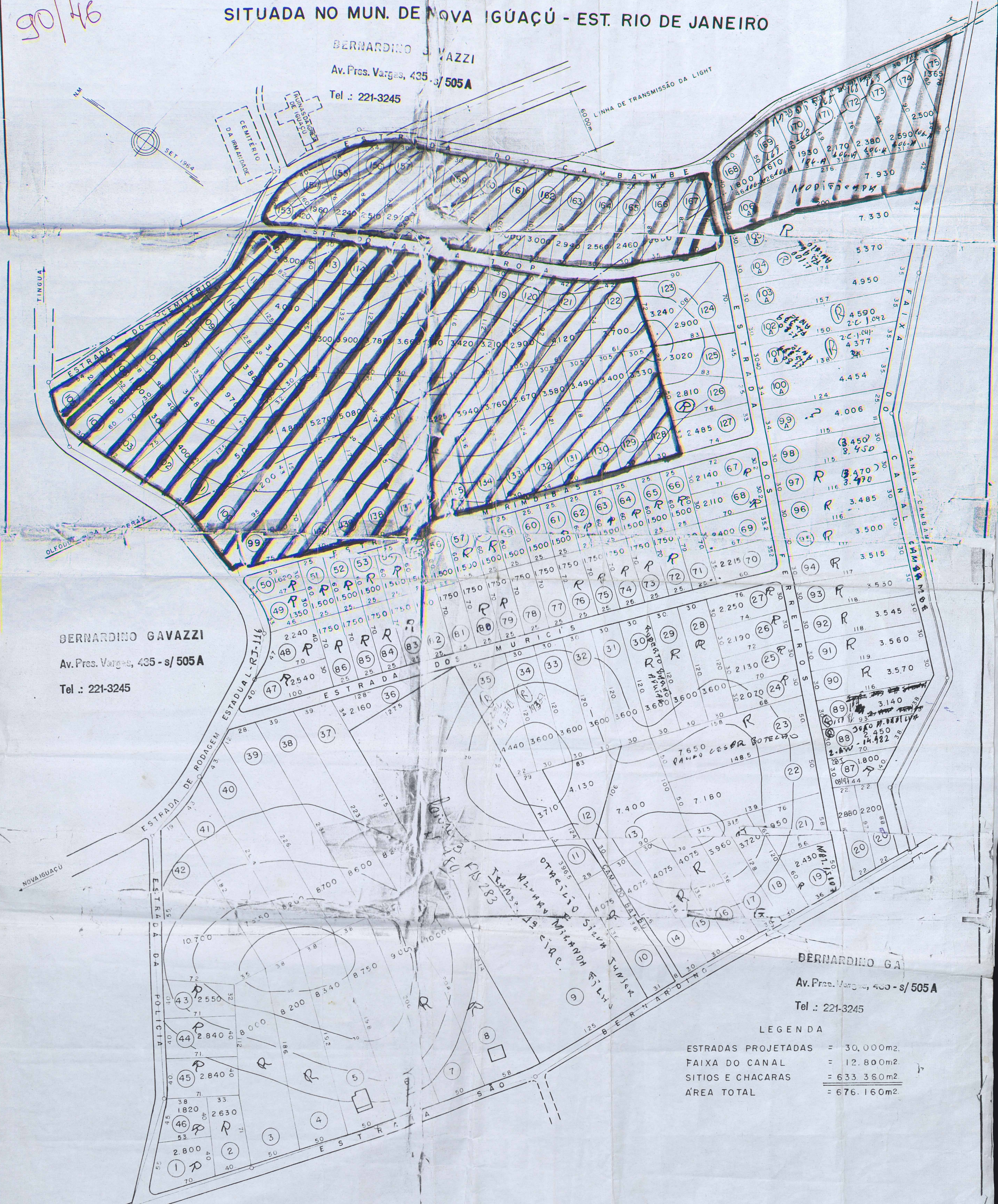

BERNARDINO GAVAZZI  
Av. Pres. Vargas, 435 - s/ 505A  
Tel.: 221-3245

BERNARDINO GA  
Av. Pres. Vargas, 435 - s/ 505A  
Tel.: 221-3245

LEGENDA

ESTRADAS PROJETADAS	= 30.000m <sup>2</sup> .
FAIXA DO CANAL	= 12.800m <sup>2</sup> .
SÍTIOS E CHACARAS	= 633.360m <sup>2</sup> .
ÁREA TOTAL	= 676.160m <sup>2</sup> .

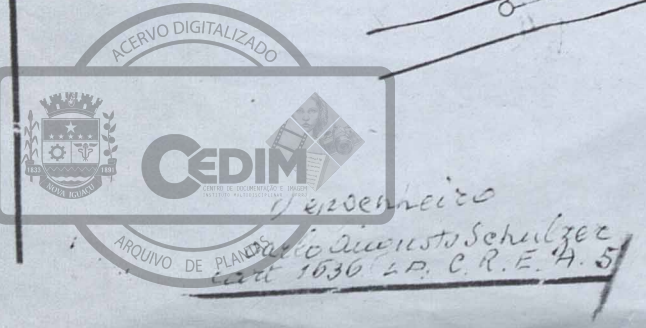

ACERVO DIGITALIZADO



**CEDIM**  
CENTRO DE DOCUMENTAÇÃO E IMAGEM  
INSTITUTO MULTIDISCIPLINAR - UFRJ



ARQUIVO DE PLANTAS