

FICHA DE META DADOS – CEDIM 2020.1	
Nome da Pasta	Arquivo de Plantas da Prefeitura da Cidade de Nova Iguaçu
Autor/Instituição	Secretaria Municipal de Desenvolvimento Urbano - SMDU
Número de Documentos	2
Quantidade e tipo de documentação	Uma planta
Dia/ Mês/Ano	***
Série	181/46
Formato	***
Resumo	O acervo contempla tanto plantas residenciais e comerciais, quanto plantas de loteamento na cidade de Nova Iguaçu na primeira metade do século XX. Depositadas junto a Secretaria Municipal de Infraestrutura-SEMIF/Subsecretaria de Urbanismo de Nova Iguaçu, a documentação possui dados como nome do proprietário, logradouro, dimensões do terreno e profissional responsável pela obra. Dentre as plantas já digitalizadas, está o prédio da câmara Municipal, edificada em 1907 sendo posteriormente ocupado pela Prefeitura Municipal até sua demolição em 1964. Loteamento de bairros inteiros como Austin, Vila Anita e Caiçara. A maior parte da documentação



MINISTÉRIO DA EDUCAÇÃO
UNIVERSIDADE FEDERAL RURAL DO RIO DE JANEIRO
INSTITUTO MULTIDISCIPLINAR – CAMPUS NOVA IGUAÇU
CENTRO DE DOCUMENTAÇÃO E IMAGEM



	encontra-se em bom estado, mas também pode conter marcas de dobraduras e desgaste pelo manuseio contínuo.
Palavras-Chave	Planta; Nova Iguaçu; Villa Sami; Estação Retiro; Estrada de Ferro Rio D'Ouro; Sociedade Mercantil e Imobiliária;
Notas explicativas	***

PREFEITURA MUNICIPAL DE NOVA IGUAÇU



181/46

PROCESSO: _____ / _____

REQUERENTE: _____

ASSUNTO: _____

ANDAMENTO DO PROCESSO

DESTINO	DATA	DESTINO	DATA

ANEXO: _____



181/46

FAZ. BABY
Quadra T.

FAZ. BABY
Quadra U.

ESTR. de RODAGEM

Lotess de 20 x 150 m

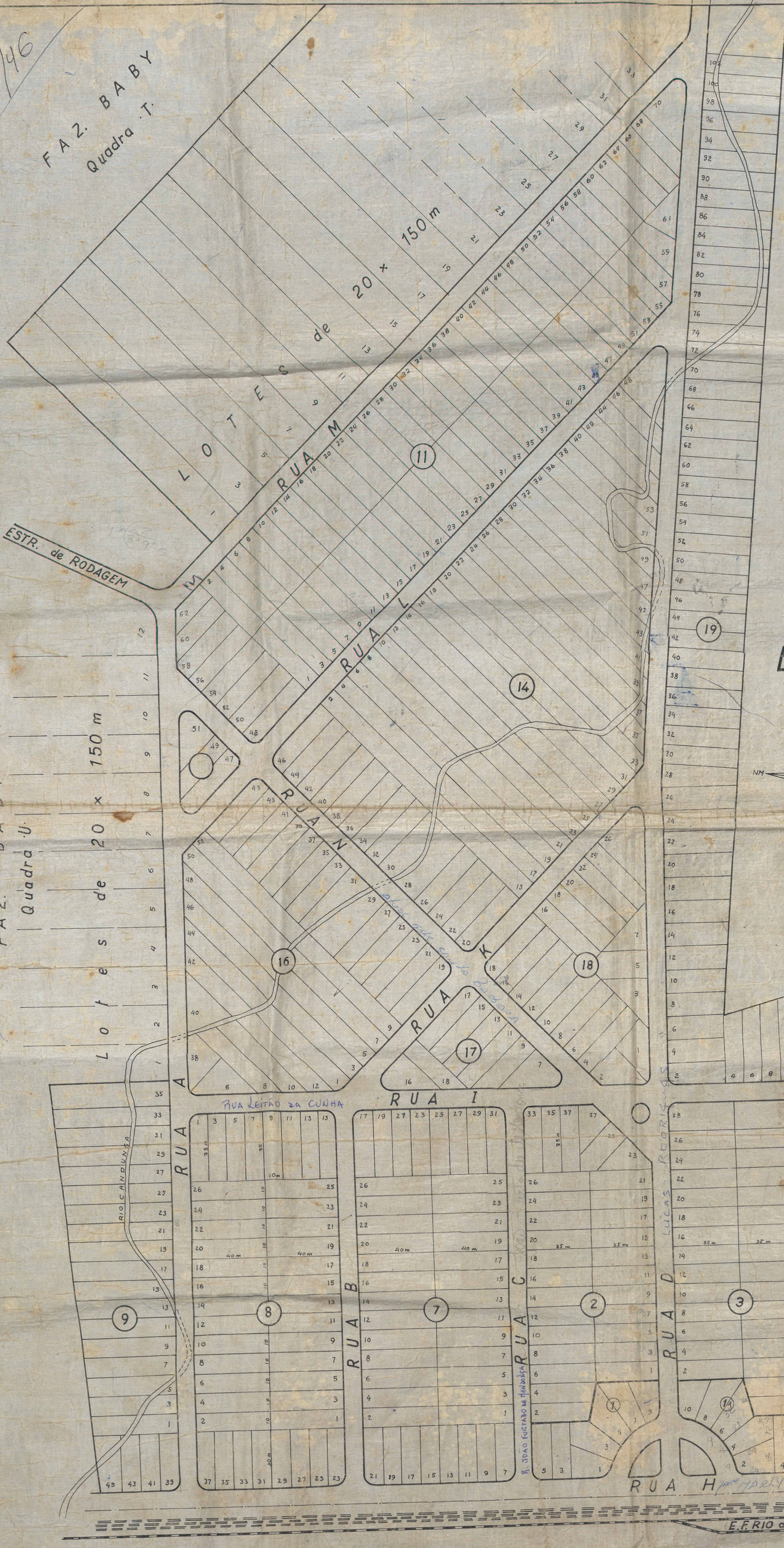

LEGENDA:
 CONTRACTOS EM VIGOR:
 CONTRACTOS LIQUIDADOS:
 ESCRITURAS DEFINITIVAS:
 ÁREAS E ESPAÇOS LIVRES: (EM BRANCO)

Prefeitura Municipal de Nova Iguaçu
 ESC. MUN. DE PLANEJAMENTO
 Avenida São João, 619
 Nova Iguaçu, RJ, CEP: 26200-000

14/06/1988

SOC. AN. MERCANTIL e IMMOBILIARIA
PROJECTO da
VILLA SAMI
 Estação de RETIRO (E.F. RIO d'OURO)
 Mun. NOVA IGUAÇU - Est. do RIO de JANEIRO
 ESC. 1:1000

VER-PLANTA
Nº 65/77

N.B.
DESENHO TIPO
DE UMA CÓPIA DA
PLANTA APROVADA.

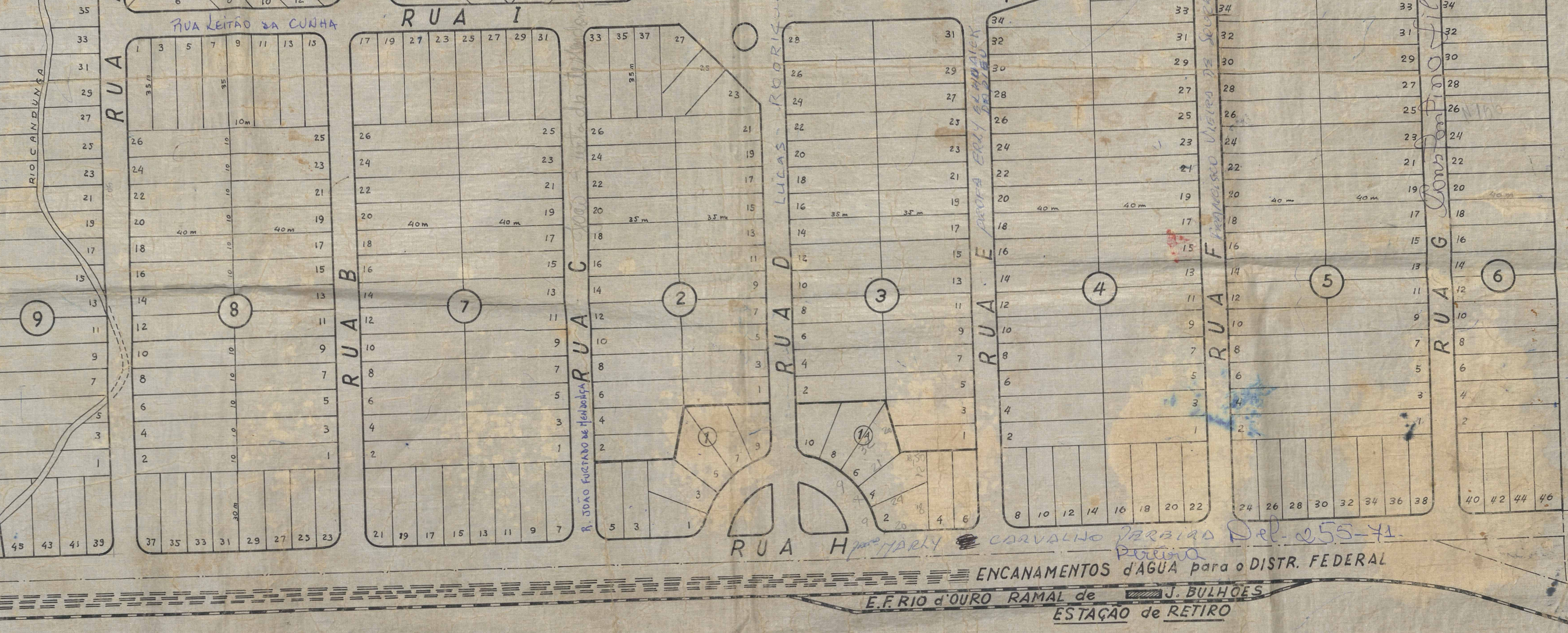
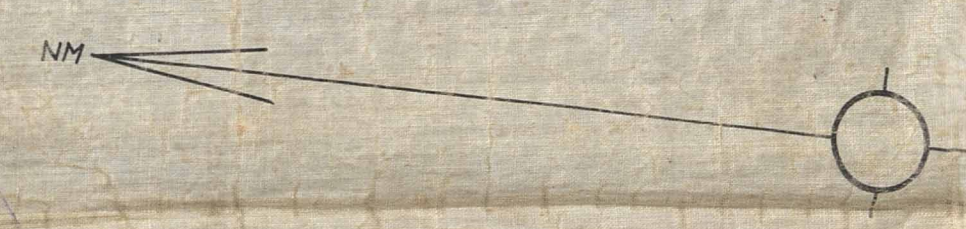

ENCANAMENTOS d'ÁGUA para o DISTR. FEDERAL
 E.F. RIO d'OURO RAMAL de J. BULHÕES
 ESTAÇÃO de RETIRO

Rio 15-9-933
 C.R.E.A. 1162
 A CÓPIA PARA
 DESENHAR EM TELA
 POR CADA PÉLO
 CARTÓRIO
 2º OFÍCIO



ACERVO DIGITALIZADO



CEDIM
CENTRO DE DOCUMENTAÇÃO E IMAGEM
INSTITUTO MULTIDISCIPLINAR - UFRRJ



ARQUIVO DE PLANTAS