

FICHA DE META DADOS – CEDIM 2019/1	
Nome da Pasta	Arquivo de Plantas da Prefeitura da Cidade de Nova Iguaçu
Autor/Instituição	Secretaria Municipal de Infraestrutura- SEMIF/ Subsecretaria de Urbanismo de Nova Iguaçu.
Número de Documentos	2
Quantidade e tipo de documentação	Uma planta de loteamento
Dia/ Mês/Ano	05/06/1952
Série	82/52
Formato	***
Resumo	O acervo contempla tanto plantas residenciais e comerciais, quanto plantas de loteamento na cidade de Nova Iguaçu na primeira metade do século XX. Depositadas junto a Secretaria Municipal de Infraestrutura-SEMIF/Subsecretaria de Urbanismo de Nova Iguaçu, a documentação possui dados como nome do proprietário, logradouro, dimensões do terreno e profissional responsável pela obra. Dentre as plantas já digitalizadas, está o prédio da câmara Municipal, edificada em 1907 sendo posteriormente ocupado pela Prefeitura Municipal até sua demolição em 1964. Loteamento de bairros inteiros como Austin, Vila Anita e Caiçara. A maior parte da documentação



MINISTÉRIO DA EDUCAÇÃO
UNIVERSIDADE FEDERAL RURAL DO RIO DE JANEIRO
INSTITUTO MULTIDISCIPLINAR – CAMPUS NOVA IGUAÇU
CENTRO DE DOCUMENTAÇÃO E IMAGEM



	encontra-se em bom estado mas também pode conter marcas de dobraduras e desgaste pelo manuseio contínuo.
Palavras-Chave	Planta; Nova Iguaçu; Bairro dos Coqueiros;
Notas explicativas	***

82/52

BARRIO DOS COQUEIROS

Via Loteada 4/56

PLANTA DE LOTEAMENTO DE ÁREA SITUADA A RUA ALEXANDRE RODRIGUES - 1º DISTRITO MUNICIPIO DE NOVA IGUAQU-EDORIO

82/52

ENGENHEIRO

PROPRIETARIO

NUMERO DE LOTES 54

AREA DOS LOTES 18.335,25

" DAS RUAS 3.290,60

" TOTAL 21.625,85

LOTEADO

SOC. AGRICOLA COMERCIAL IMOBILIARIA ANTA

NÃO LOTEADO

LAFAYETE PIMENTA

Esc. 1:500

HERDEIROS DE ALEXANDRE RODRIGUES NÃO LOTEADO

RUA LIMA BARRETO

RUA EMILIA MATHIAS

RUA CANDIDA RODRIGUES

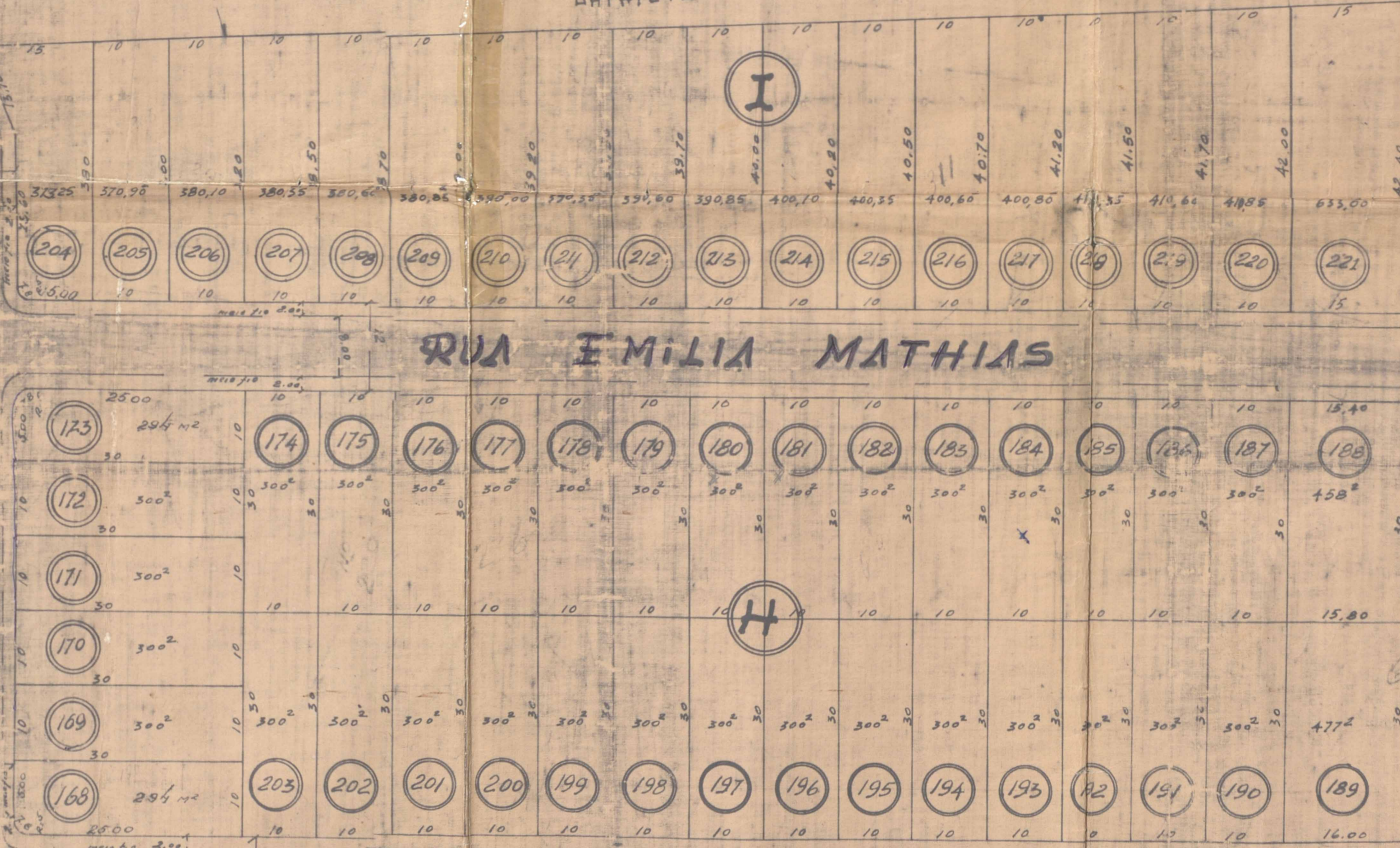
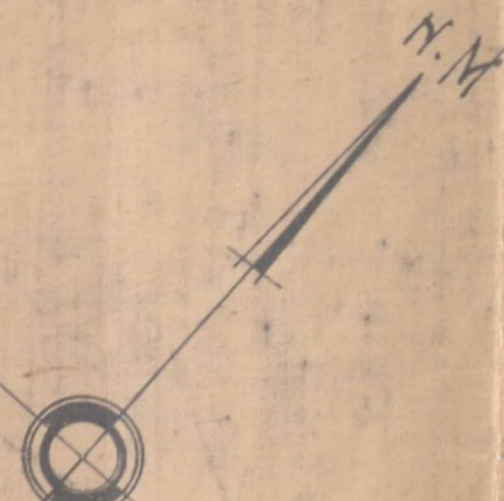

RUA ALEXANDRE RODRIGUES (EXISTENTE)

HERDEIROS DE ALEXANDRE RODRIGUES

NÃO LOTEADO

Carta assinada pelo Engenheiro

APROVADO em 15 de Junho de 1951
Requerente: Sr. LAFAYETE PIMENTA
al. 12.335,25 que assumiu a
obra em 15 de Junho de 1951
D. A. o termo de



ACERVO DIGITALIZADO



CEDIM
CENTRO DE DOCUMENTAÇÃO E IMAGEM
INSTITUTO MULTIDISCIPLINAR - UFRRJ



ARQUIVO DE PLANTAS