

<b>FICHA DE META DADOS – CEDIM 2019/1</b>	
<b>Nome da Pasta</b>	Arquivo de Plantas da Prefeitura da Cidade de Nova Iguaçu
<b>Autor/Instituição</b>	Secretaria Municipal de Infraestrutura- SEMIF/ Subsecretaria de Urbanismo de Nova Iguaçu.
<b>Número de Documentos</b>	1
<b>Quantidade e tipo de documentação</b>	Uma planta de continuação de loteamento
<b>Dia/ Mês/Ano</b>	08/11/1956
<b>Série</b>	127/50
<b>Formato</b>	A1
<b>Resumo</b>	O acervo contempla tanto plantas residenciais e comerciais, quanto plantas de loteamento na cidade de Nova Iguaçu na primeira metade do século XX. Depositadas junto a Secretaria Municipal de Infraestrutura-SEMIF/Subsecretaria de Urbanismo de Nova Iguaçu, a documentação possui dados como nome do proprietário, logradouro, dimensões do terreno e profissional responsável pela obra. Dentre as plantas já digitalizadas, está o prédio da câmara Municipal, edificada em 1907 sendo posteriormente ocupado pela Prefeitura Municipal até sua demolição em 1964. Loteamento de bairros inteiros como Austin, Vila Anita e Caiçara. A maior parte da documentação



MINISTÉRIO DA EDUCAÇÃO  
UNIVERSIDADE FEDERAL RURAL DO RIO DE JANEIRO  
INSTITUTO MULTIDISCIPLINAR – CAMPUS NOVA IGUAÇU  
CENTRO DE DOCUMENTAÇÃO E IMAGEM



	encontra-se em bom estado, mas também pode conter marcas de dobraduras e desgaste pelo manuseio contínuo.
<b>Palavras-Chave</b>	Planta; Nova Iguaçu; Cabuçu; Cidade Jardim Cabuçu;
<b>Notas explicativas</b>	Planta digitalizada em partes e unida digitalmente

127/50  
Proc 9175/54  
24/11/54  
Q. 1

# CIDADE JARDIM CABUÇU

PROJETO DE CONTINUAÇÃO DE LOTEAMENTO - Z-3 - SITUADO  
CABUÇU - MUNICÍPIO DE NVA IGUAÇU - ESCALA 1:1000

*Jardim Cabuçú*

Z-3 EM CONTINUAÇÃO AOS LOTEAMENTOS Z1-Z1-A e Z2

O PROPRIETÁRIO: *Empresa Granja Paraíso S.A.*

AUTOR DO PROJETO E RESP. P. EXEC. DA OBRA: *João Ribeiro de Castro*  
JOÃO RIBEIRO DE CASTRO  
Eng. Civil - 1004-D

Atesto, sujeitando-se  
devidamente ao cumprimento das  
obrigações que assumo  
assinando na D. A. o  
Projeto de Loteamento  
em 24/11/54  
Prof. *João Ribeiro de Castro*

ÁREA DOS LOTES (288 LOTES)	108.592,00 m <sup>2</sup>	69,09 %
ÁREA DAS RUAS	36.976,00 "	23,41
PRACAS E JARDINS Nº 1	4.642,00 m <sup>2</sup>	
2	4.322,00 "	
3	2.266,00 "	
RECÚO EST. CARCUL. DEFINIDOS	300,00 m <sup>2</sup>	10,0700 "
ÁREA NÃO EDIFICANDA (FAIXA VERDE)	2.292,00	1,44
ÁREA TOTAL	157.930,00	100,00 %

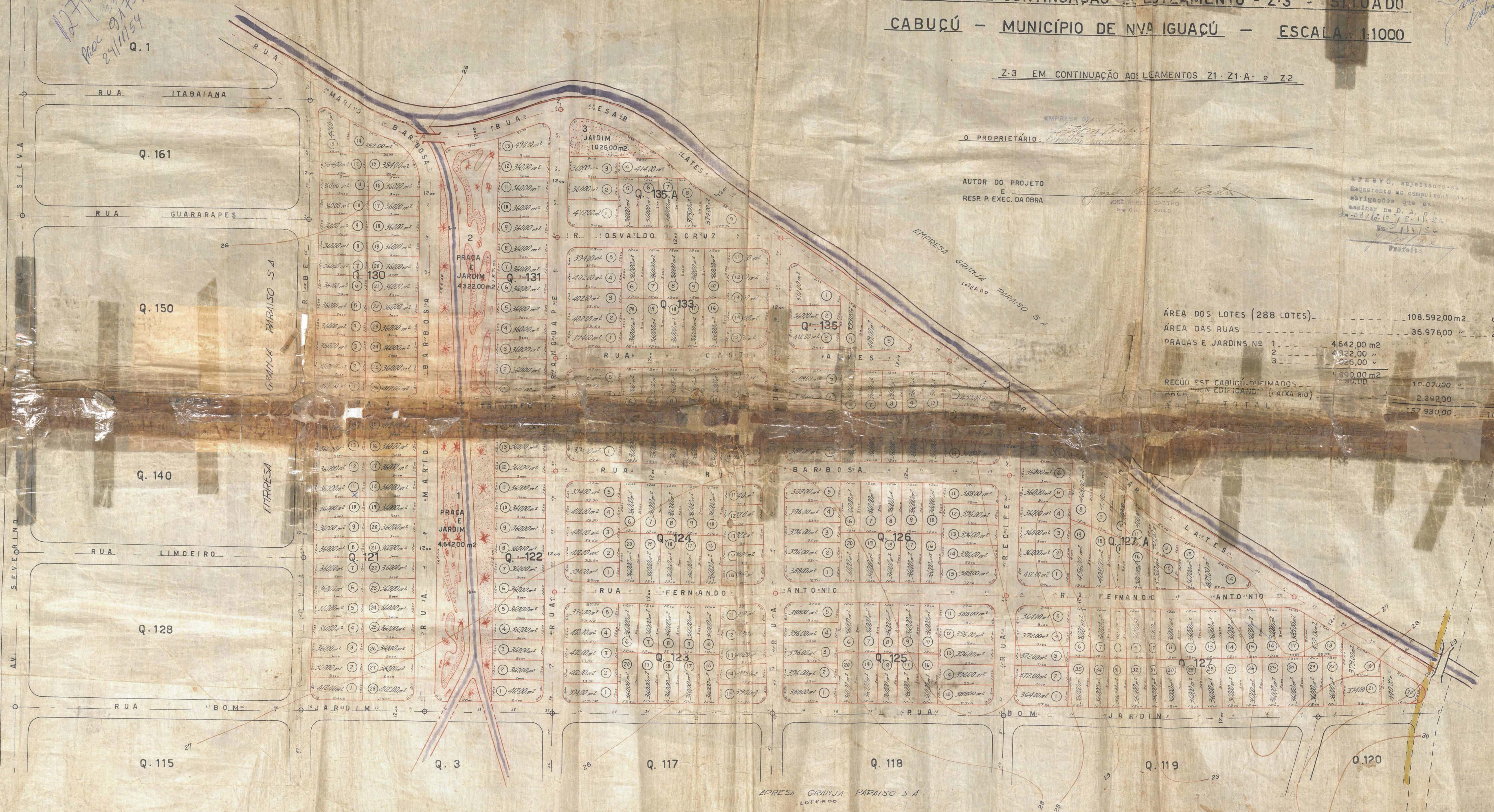

EMPRESA GRANJA PARAÍSO S.A.  
LOTEAMENTO

*João Ribeiro de Castro*  
24/11/54

ACERVO DIGITALIZADO



**CEDIM**  
CENTRO DE DOCUMENTAÇÃO E IMAGEM  
INSTITUTO MULTIDISCIPLINAR - UFRRJ



ARQUIVO DE PLANTAS