

FICHA DE META DADOS – CEDIM 2019/1	
Nome da Pasta	Arquivo de Plantas da Prefeitura da Cidade de Nova Iguaçu
Autor/Instituição	Secretaria Municipal de Infraestrutura- SEMIF/ Subsecretaria de Urbanismo de Nova Iguaçu.
Número de Documentos	2
Quantidade e tipo de documentação	Uma planta de loteamento
Dia/ Mês/Ano	01/12/1952
Série	154/52
Formato	***
Resumo	O acervo contempla tanto plantas residenciais e comerciais, quanto plantas de loteamento na cidade de Nova Iguaçu na primeira metade do século XX. Depositadas junto a Secretaria Municipal de Infraestrutura-SEMIF/Subsecretaria de Urbanismo de Nova Iguaçu, a documentação possui dados como nome do proprietário, logradouro, dimensões do terreno e profissional responsável pela obra. Dentre as plantas já digitalizadas, está o prédio da câmara Municipal, edificada em 1907 sendo posteriormente ocupado pela Prefeitura Municipal até sua demolição em 1964. Loteamento de bairros inteiros como Austin, Vila Anita e Caiçara. A maior parte da documentação



MINISTÉRIO DA EDUCAÇÃO
UNIVERSIDADE FEDERAL RURAL DO RIO DE JANEIRO
INSTITUTO MULTIDISCIPLINAR – CAMPUS NOVA IGUAÇU
CENTRO DE DOCUMENTAÇÃO E IMAGEM



	encontra-se em bom estado mas também pode conter marcas de dobraduras e desgaste pelo manuseio contínuo.
Palavras-Chave	Planta; Nova Iguaçu; Bairro São Francisco; Queimados; Austin;
Notas explicativas	***



PREFEITURA
Nova Iguaçu

154-52

São Francisco



Estado do Rio de Janeiro
Prefeitura da Cidade de Nova Iguaçu

P. M. N. I.
ARQUIVO DA D. E.
PLANTA N. 154/52

Mãe e Azeiteiros
Al. Juarez

154/52

... BAIRRO ...

... SÃO FRANCISCO ...

PLANTA DE UM LOTEAMENTO SITUADO ÀS ESTRADAS
POSTEÇÃO E MUSTIM QUEIMADOS EM MUSTIM - 1.º DIS
DE MOVA IGUAÇU --- ESTADO DO RIO

o- PROPRIETARIO -

o- ENGENHEIRO - RESPONSVEL -

Julio de Santa Cruz

ESTRADA DA POSTEÇÃO

NUMERO DE LOTES: 106.
AREA LOTEAL 50.657,30
" LOGADOURO 9.542,70
TOTAL 60.200,00

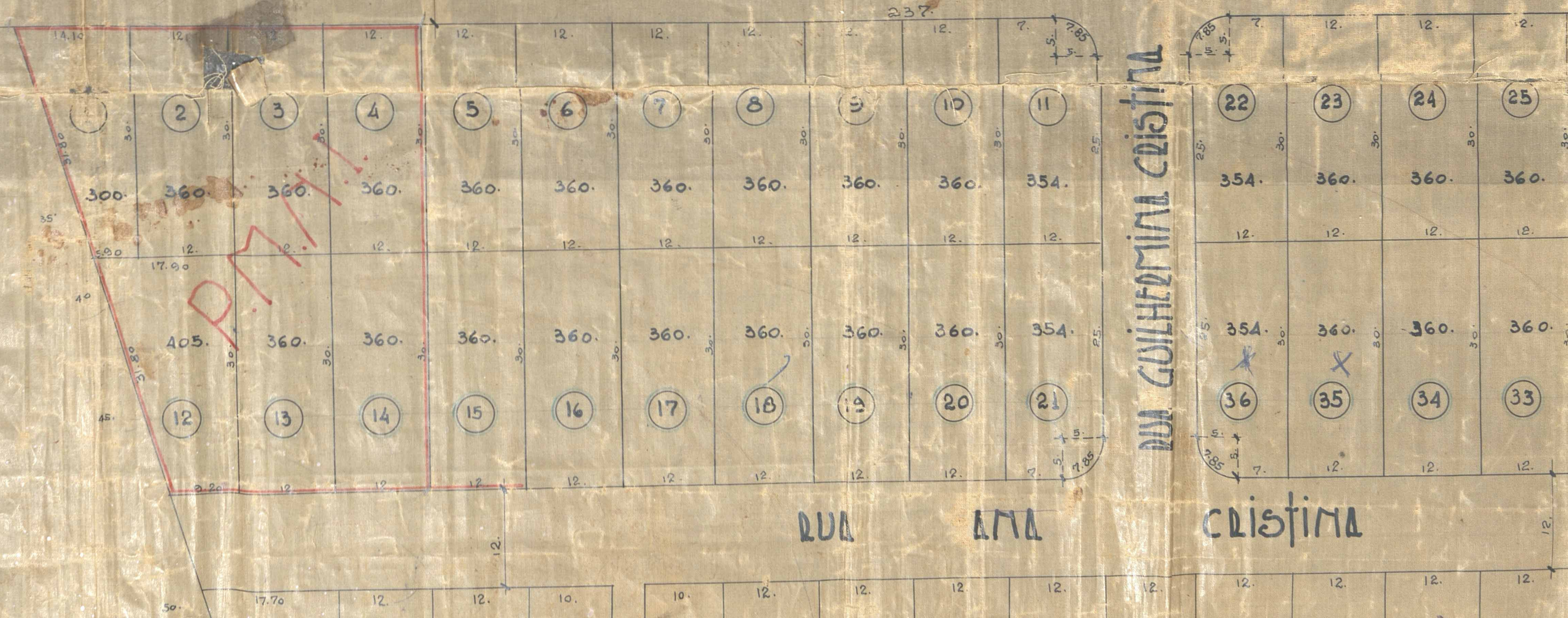

RUA GUILHERMINA CRISTINA

RUA ANA CRISTINA

CRISTINA

PIRRO ...

FRANCISCA ...

DE UM LOTEAMENTO SITUADO AS ESTRADAS DA
RUA DA POSTEÇÃO E RUA DA QUEIMADOS EM BUSTIM - 1º DISTRITO
IGUAÇU - ESTADO DO RIO

N.º 1000 de 1955
Cidade é Queimados

APROVO, sujeitando-se o
Requerente ao cumprimento das
obrigações que lhe são
assinar na D. A. e ter de
1955
Prefeito

O ENGENHEIRO RESPONSÁVEL
Eng. João da Silva

ESTRADA DA POSTEÇÃO



RUA GUILHERMINA CRISTINA

RUA DA

CRISTINA

GUILHERMINA



RUA AMA CRISTINA

OLEGARIO
MO. LOTES

CRISTINA

RUA HELENA

RANGEL
MO. LOTES



Olegario
MO. LOTES

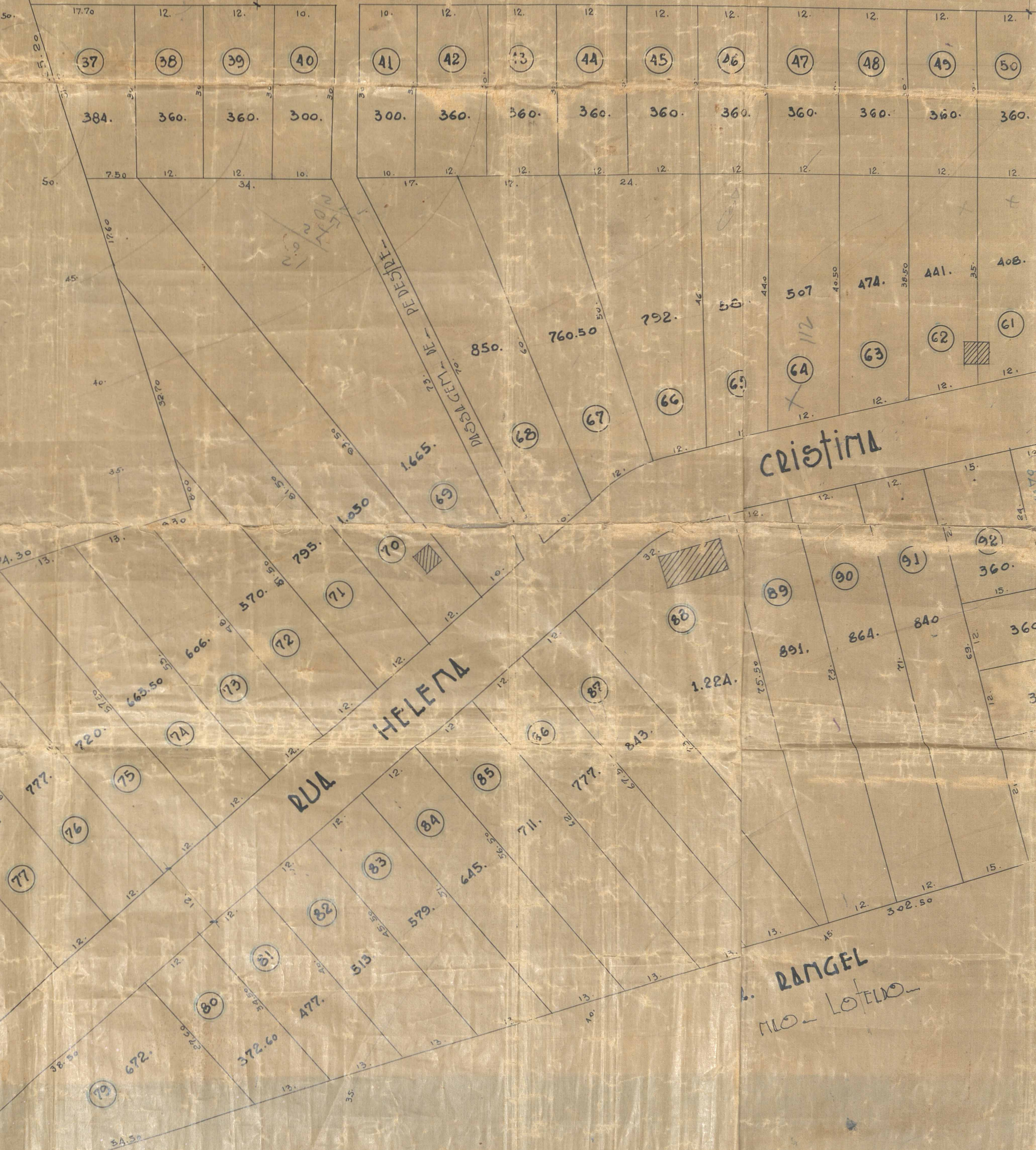

RUA AMA CRISTINA

QUEIRIA

LUSTIN

ESTRADA

CRISTINA

RUA SANTO ANTONIO

HELENA

M. RANGEL
MIO - LOTES -

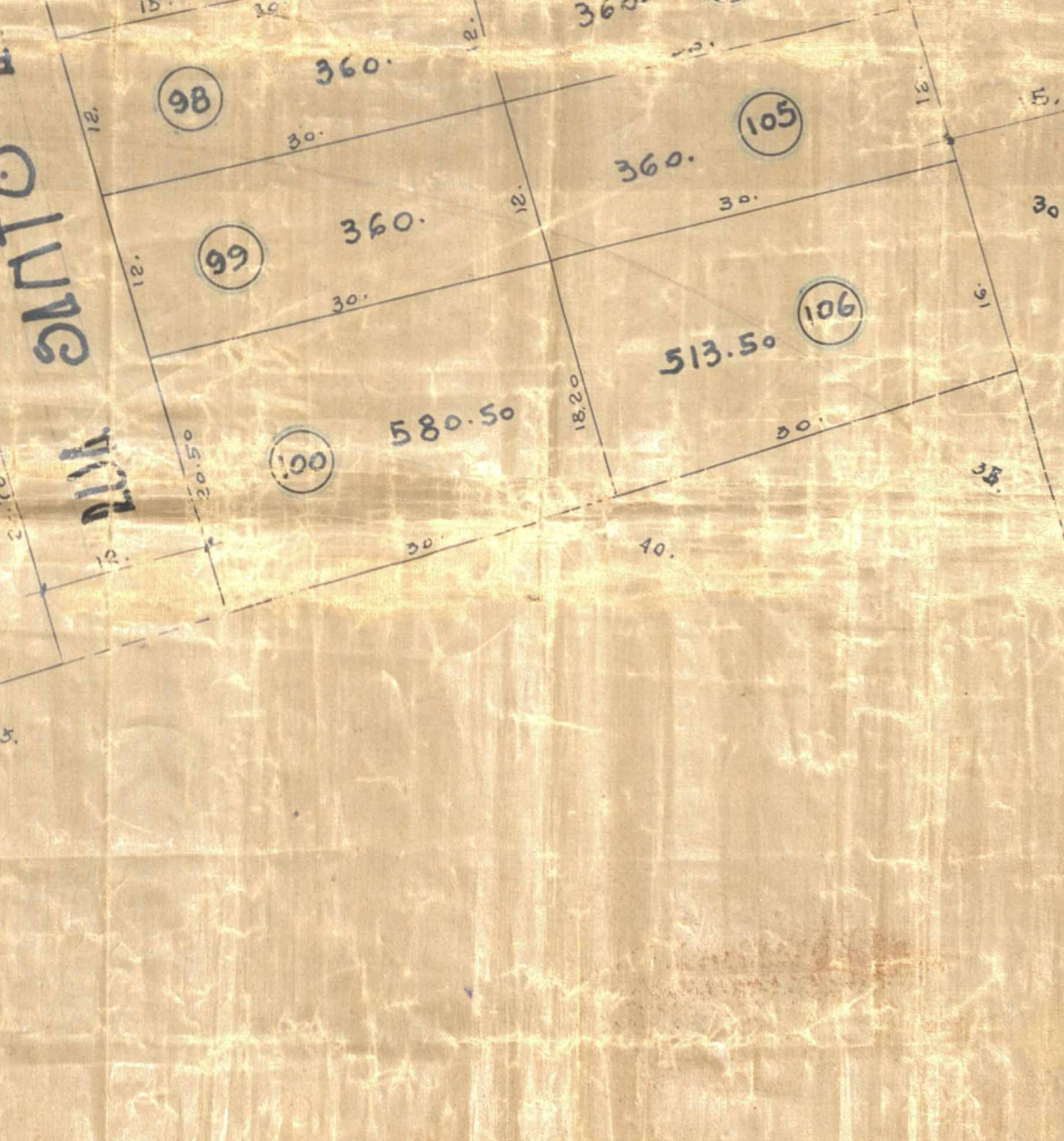
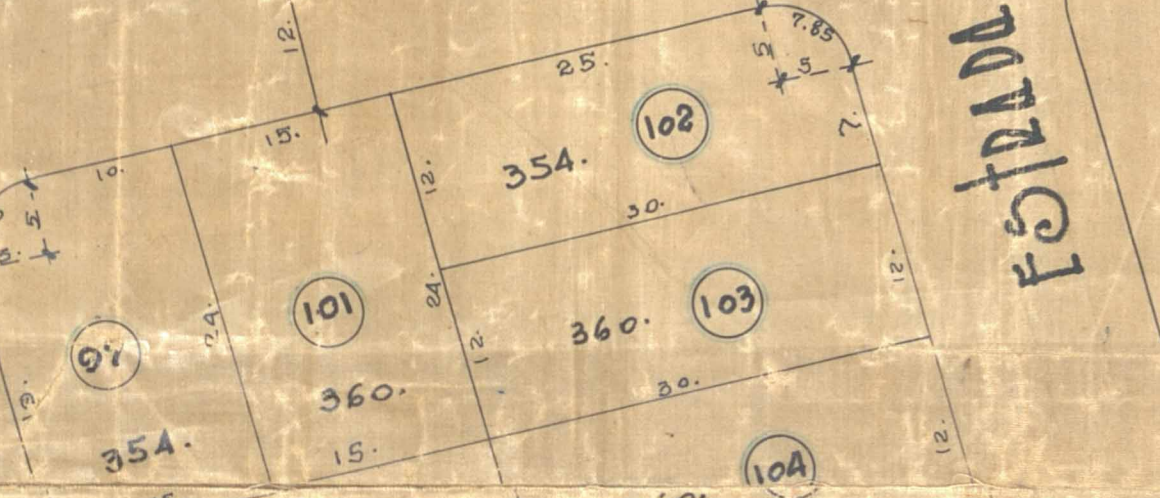
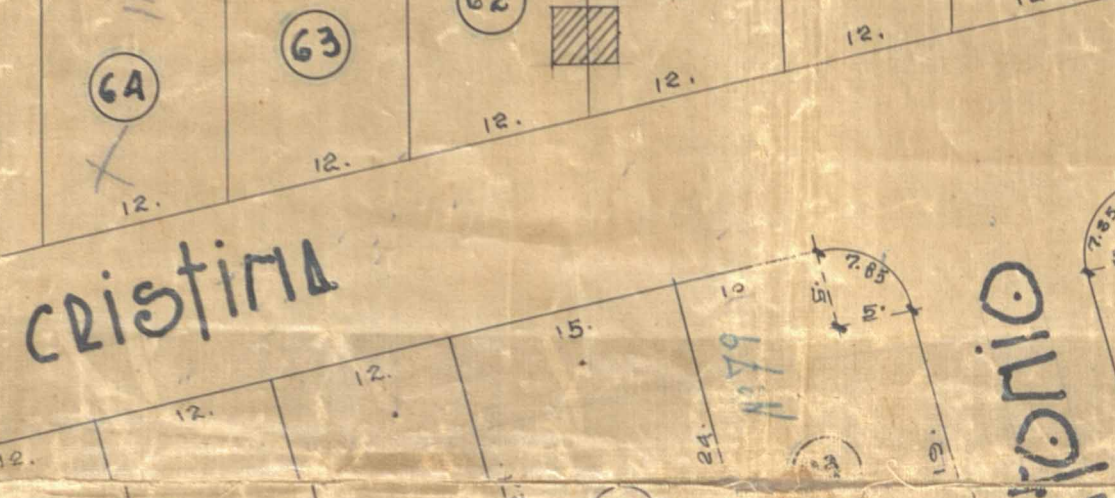
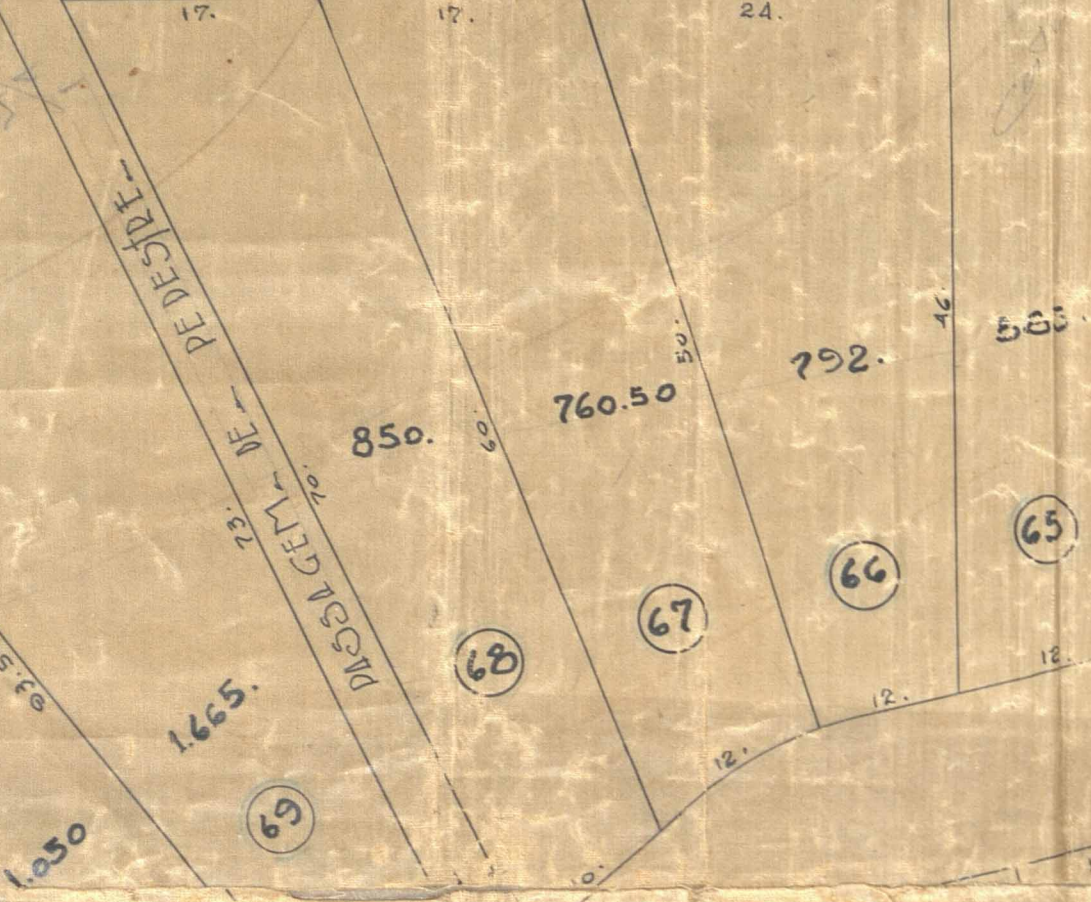
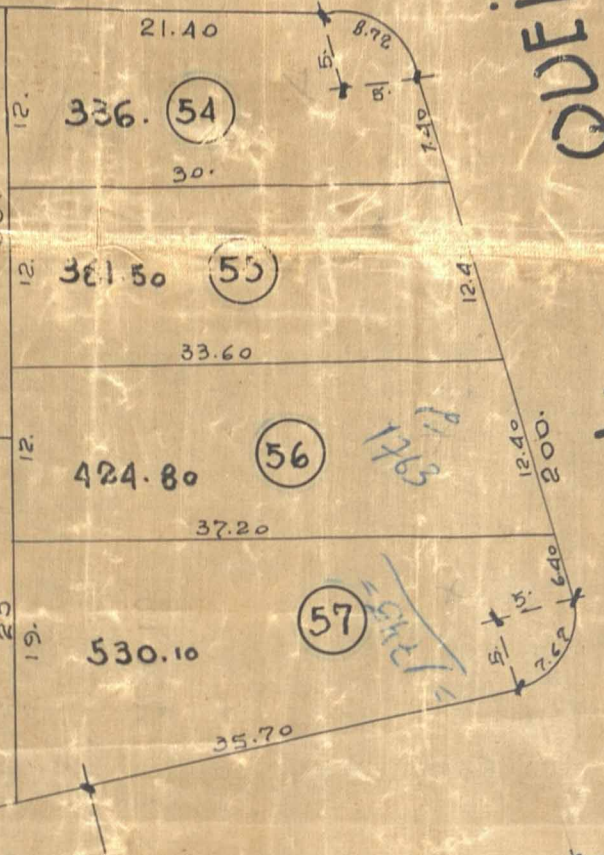
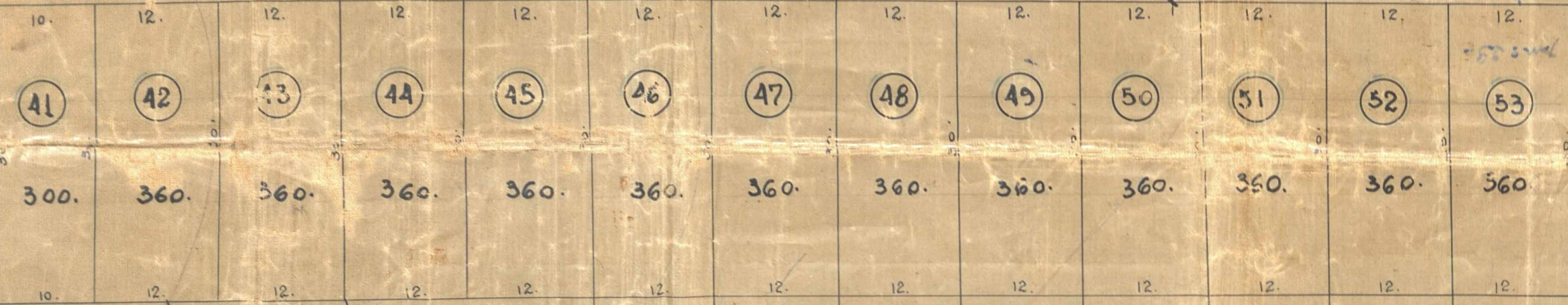



DZ. RANGEL
 NLO - LOTEADO

1 12 52
 Secretaria General
 106 lote
 7432/52



(4)

ACERVO DIGITALIZADO



CEDIM
CENTRO DE DOCUMENTAÇÃO E IMAGEM
INSTITUTO MULTIDISCIPLINAR - UFRRJ



ARQUIVO DE PLANTAS