

FICHA DE META DADOS – CEDIM 2019/2	
Nome da Pasta	Arquivo de Plantas da Prefeitura da Cidade de Nova Iguaçu
Autor/Instituição	Secretaria Municipal de Desenvolvimento Urbano - SMDU
Número de Documentos	2
Quantidade e tipo de documentação	Uma planta de loteamento
Dia/ Mês/Ano	14/05/1947
Série	15/60
Formato	A0
Resumo	O acervo contempla tanto plantas residenciais e comerciais, quanto plantas de loteamento na cidade de Nova Iguaçu na primeira metade do século XX. Depositadas junto a Secretaria Municipal de Infraestrutura-SEMIF/Subsecretaria de Urbanismo de Nova Iguaçu, a documentação possui dados como nome do proprietário, logradouro, dimensões do terreno e profissional responsável pela obra. Dentre as plantas já digitalizadas, está o prédio da câmara Municipal, edificada em 1907 sendo posteriormente ocupado pela Prefeitura Municipal até sua demolição em 1964. Loteamento de bairros inteiros como Austin, Vila Anita e Caiçara. A maior parte da documentação



MINISTÉRIO DA EDUCAÇÃO
UNIVERSIDADE FEDERAL RURAL DO RIO DE JANEIRO
INSTITUTO MULTIDISCIPLINAR – CAMPUS NOVA IGUAÇU
CENTRO DE DOCUMENTAÇÃO E IMAGEM



	encontra-se em bom estado, mas também pode conter marcas de dobraduras e desgaste pelo manuseio contínuo.
Palavras-Chave	Planta; Nova Iguaçu; Carlos Sampaio; Cia Fazendas Reunidas Normandia;
Notas explicativas	***

15/60

15/60

WI

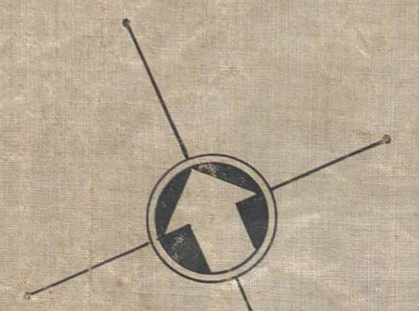

Cia. Fazendas Reunidas Normandia

Loteamento de Carlos Sampaio

Município de Nova Iguaçu - E. do Rio

Propriedade da

Cia. Fazendas Reunidas Normandia

Esc. 1:1000

Atenção: - veja ratificação das quadras 1 na folha anexa.

16 Maio 1947
Carlos Sampaio

Cia. Fazendas Reunidas Normandia

Carlos Sampaio

Diretor

Eng. Responsável:

N. Corrêa Buch

Nicola Corrêa Buch - Cart. 294-CREA 492

Áreas:	
142 lotes	72.484,00 m ²
Ruas e Avenidas	34.550,00 "
Reservadas à Prefeitura	2.296,00 "
Praças e Jardins	4.562,00 "
Reservada para a Matriz	300,00 "
	114.192,00 "

Maria Angela 12 da Silva

São José fazenda

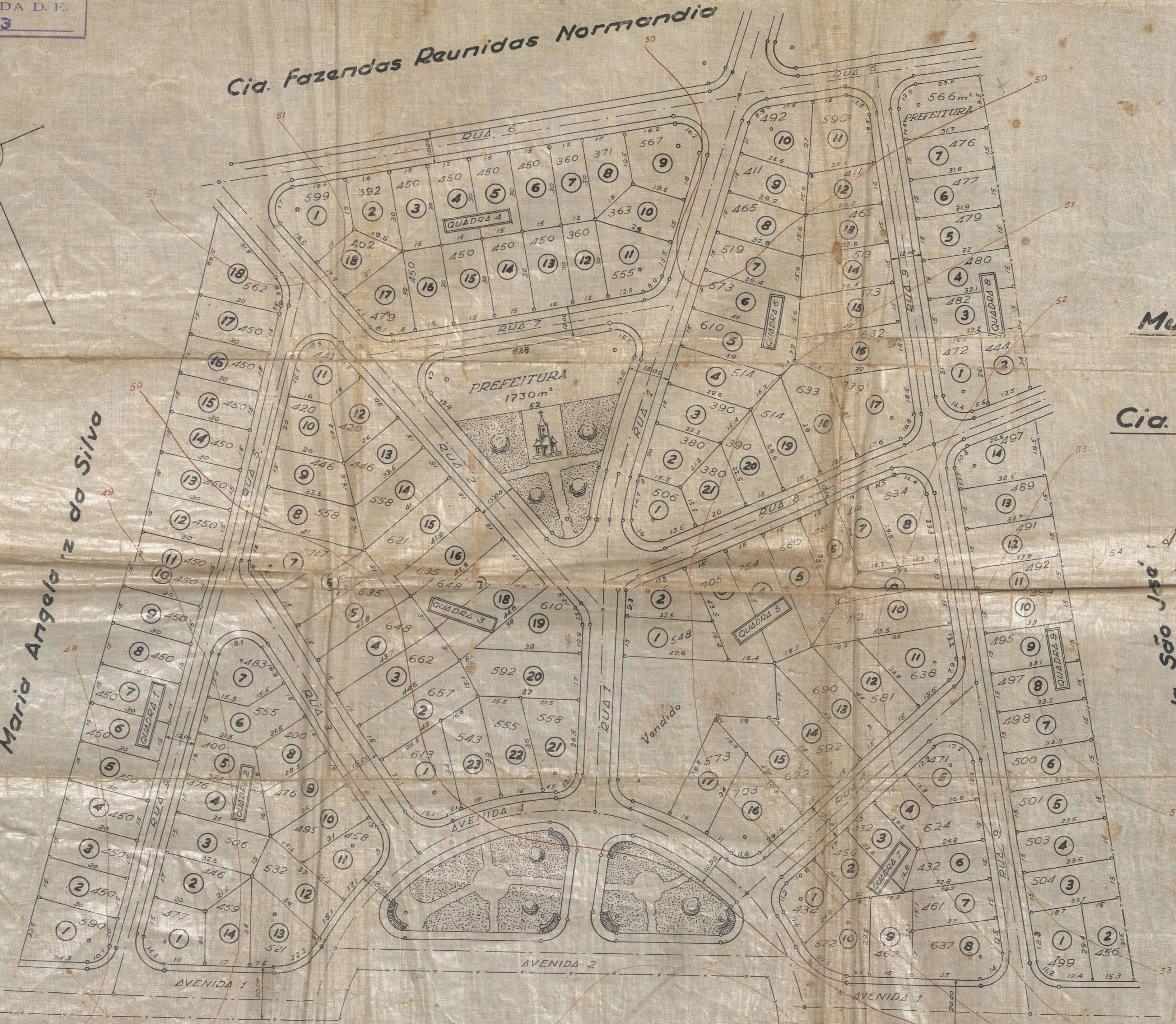

E.F.C.B. (Linha Auxiliar)

Estação de Carlos Sampaio

Para o interior

Para o Distrito Federal

16 Maio 1947

Loteamento - Rural.
142 lotes
5205/47 D. Olayne



ACERVO DIGITALIZADO



CEDIM
CENTRO DE DOCUMENTAÇÃO E IMAGEM
INSTITUTO MULTIDISCIPLINAR - UFRRJ



ARQUIVO DE PLANTAS