

<b>FICHA DE META DADOS – CEDIM 2019/1</b>	
<b>Nome da Pasta</b>	Arquivo de Plantas da Prefeitura da Cidade de Nova Iguaçu
<b>Autor/Instituição</b>	Secretaria Municipal de Infraestrutura- SEMIF/ Subsecretaria de Urbanismo de Nova Iguaçu.
<b>Número de Documentos</b>	2
<b>Quantidade e tipo de documentação</b>	Uma planta de desmembramento
<b>Dia/ Mês/Ano</b>	06/12/1954
<b>Série</b>	127/54
<b>Formato</b>	Personalizado
<b>Resumo</b>	O acervo contempla tanto plantas residenciais e comerciais, quanto plantas de loteamento na cidade de Nova Iguaçu na primeira metade do século XX. Depositadas junto a Secretaria Municipal de Infraestrutura-SEMIF/Subsecretaria de Urbanismo de Nova Iguaçu, a documentação possui dados como nome do proprietário, logradouro, dimensões do terreno e profissional responsável pela obra. Dentre as plantas já digitalizadas, está o prédio da câmara Municipal, edificada em 1907 sendo posteriormente ocupado pela Prefeitura Municipal até sua demolição em 1964. Loteamento de bairros inteiros como Austin, Vila Anita e Caiçara. A maior parte da documentação



MINISTÉRIO DA EDUCAÇÃO  
UNIVERSIDADE FEDERAL RURAL DO RIO DE JANEIRO  
INSTITUTO MULTIDISCIPLINAR – CAMPUS NOVA IGUAÇU  
CENTRO DE DOCUMENTAÇÃO E IMAGEM



	encontra-se em bom estado, mas também pode conter marcas de dobraduras e desgaste pelo manuseio contínuo.
<b>Palavras-Chave</b>	Planta; Nova Iguaçu; K-11; Rua Vista Alegre; Estrada de Ferro Central do Brasil;
<b>Notas explicativas</b>	***



127/54  
PROCOLO N.º  
1 1

127/54  
ASSUNTO  
127/54



ESTADO DO RIO DE JANEIRO  
PREFEITURA MUNICIPAL DE NOVA IGUAÇU

19 54

Requerente Joanael Duarte Coutinho

Assunto Desmembramento

Anexos N. Iguaçu

MOVIMENTO DO PROCESSO

DESTINO	DATA	DESTINO	DATA
1		19	
2		20	
3		21	
4		22	
5		23	
6		24	
7		25	
8		26	
9		27	
10		28	
11		29	
12		30	
13		31	
14		32	
15		33	
16		34	
17		35	
18		36	



# PLANTA

DESMEMBAMENTO DO LOTE DE NÚMERO VINTE DA LUA VISTA ALEGRE - K-ONZE NOVA IGUAÇU.

Relação pelo processo 10.352/54

P. M. N. I.  
ARQUIVO DA D. E.  
PLANTA Nº 127/54

Mansel Duarte Coutinho  
PROPRIETÁRIO

APROVO  
N. Iguaçu, 9-12-54  
Prefeito

Francisco Carlos de Araújo  
CARTE: Nº 176-3º RELEIÇÃO:

ESTADA DEFILLO CENTRAL DO BARRIL

LUA BELVIDERIO MEIO

LUA INAJÁ

LUA JUSSARA

LUA VISTA ALEGRE

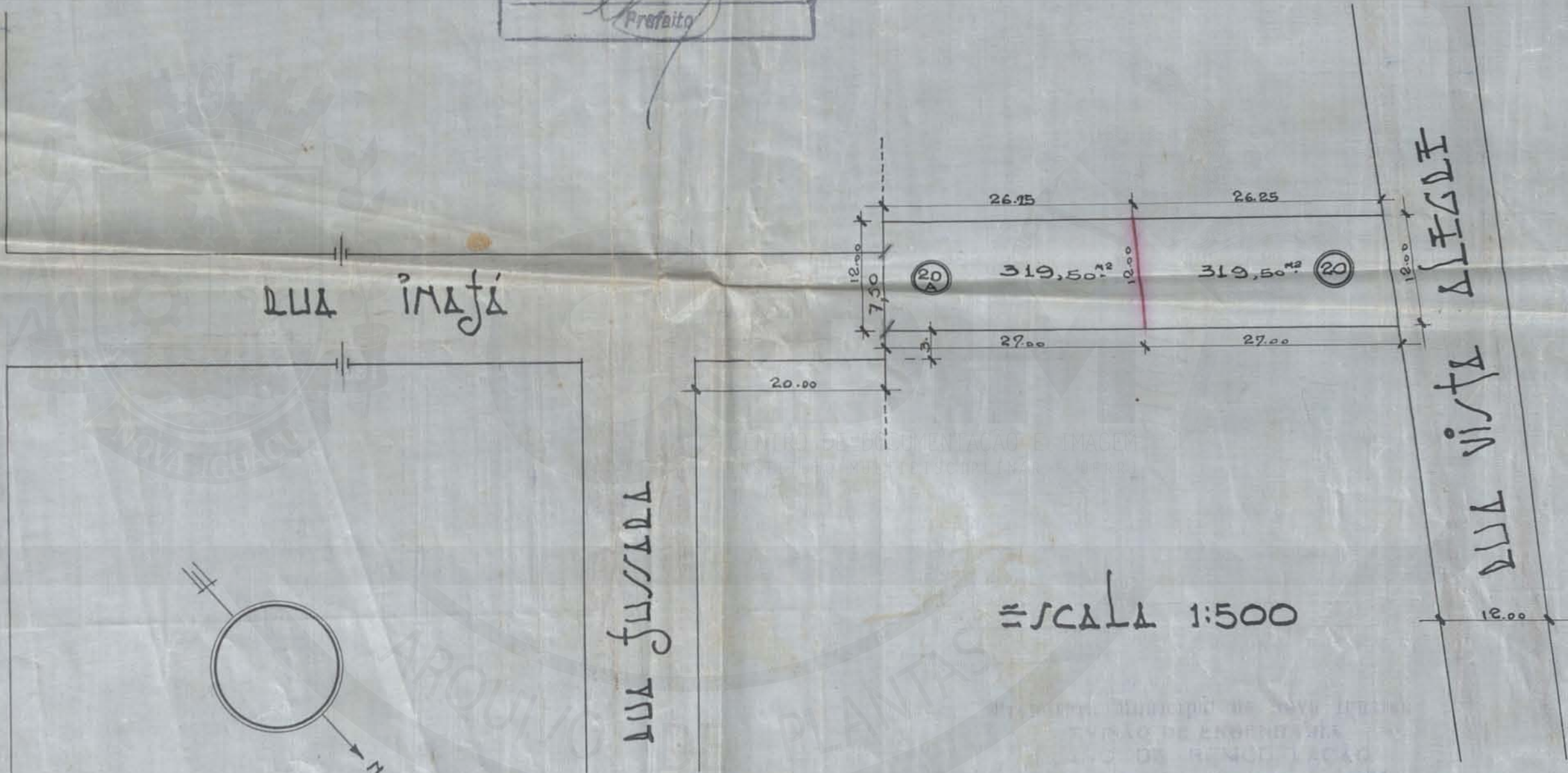

ESCALA 1:500

Desmembramento em 5 partes  
pelo chefe da D. E.



ACERVO DIGITALIZADO



**CEDIM**  
CENTRO DE DOCUMENTAÇÃO E IMAGEM  
INSTITUTO MULTIDISCIPLINAR - UFRRJ



ARQUIVO DE PLANTAS