

FICHA DE META DADOS – CEDIM 2020.1	
Nome da Pasta	Arquivo de Plantas da Prefeitura da Cidade de Nova Iguaçu
Autor/Instituição	Secretaria Municipal de Desenvolvimento Urbano - SMDU
Número de Documentos	2
Quantidade e tipo de documentação	Uma planta
Dia/ Mês/Ano	13/04/1946
Série	179/46
Formato	***
Resumo	O acervo contempla tanto plantas residenciais e comerciais, quanto plantas de loteamento na cidade de Nova Iguaçu na primeira metade do século XX. Depositadas junto a Secretaria Municipal de Infraestrutura-SEMIF/Subsecretaria de Urbanismo de Nova Iguaçu, a documentação possui dados como nome do proprietário, logradouro, dimensões do terreno e profissional responsável pela obra. Dentre as plantas já digitalizadas, está o prédio da câmara Municipal, edificada em 1907 sendo posteriormente ocupado pela Prefeitura Municipal até sua demolição em 1964. Loteamento de bairros inteiros como Austin, Vila Anita e Caiçara. A maior parte da documentação



MINISTÉRIO DA EDUCAÇÃO
UNIVERSIDADE FEDERAL RURAL DO RIO DE JANEIRO
INSTITUTO MULTIDISCIPLINAR – CAMPUS NOVA IGUAÇU
CENTRO DE DOCUMENTAÇÃO E IMAGEM



	encontra-se em bom estado, mas também pode conter marcas de dobraduras e desgaste pelo manuseio contínuo.
Palavras-Chave	Planta; Nova Iguaçu; Avenida Nilo Peçanha; Rancho Novo;
Notas explicativas	***

BARRIO METROPOLITANO

179/46



179/46

P. M. N. I. ARQUIVO DA PLANTA Nº

BAIRRO METROPOLE

ANTE PROJETO DE LOTEAMENTO

AVENIDA NILO PEÇANHA Nº 154

RANCHO NOVO NOVA IGUAÇU

ESTADO DO RIO DE JANEIRO.

Proprietários:

Jose Joaquim & Irmãos

Ano histórico 1946
doc. 5453/51

Escala 1:1.000

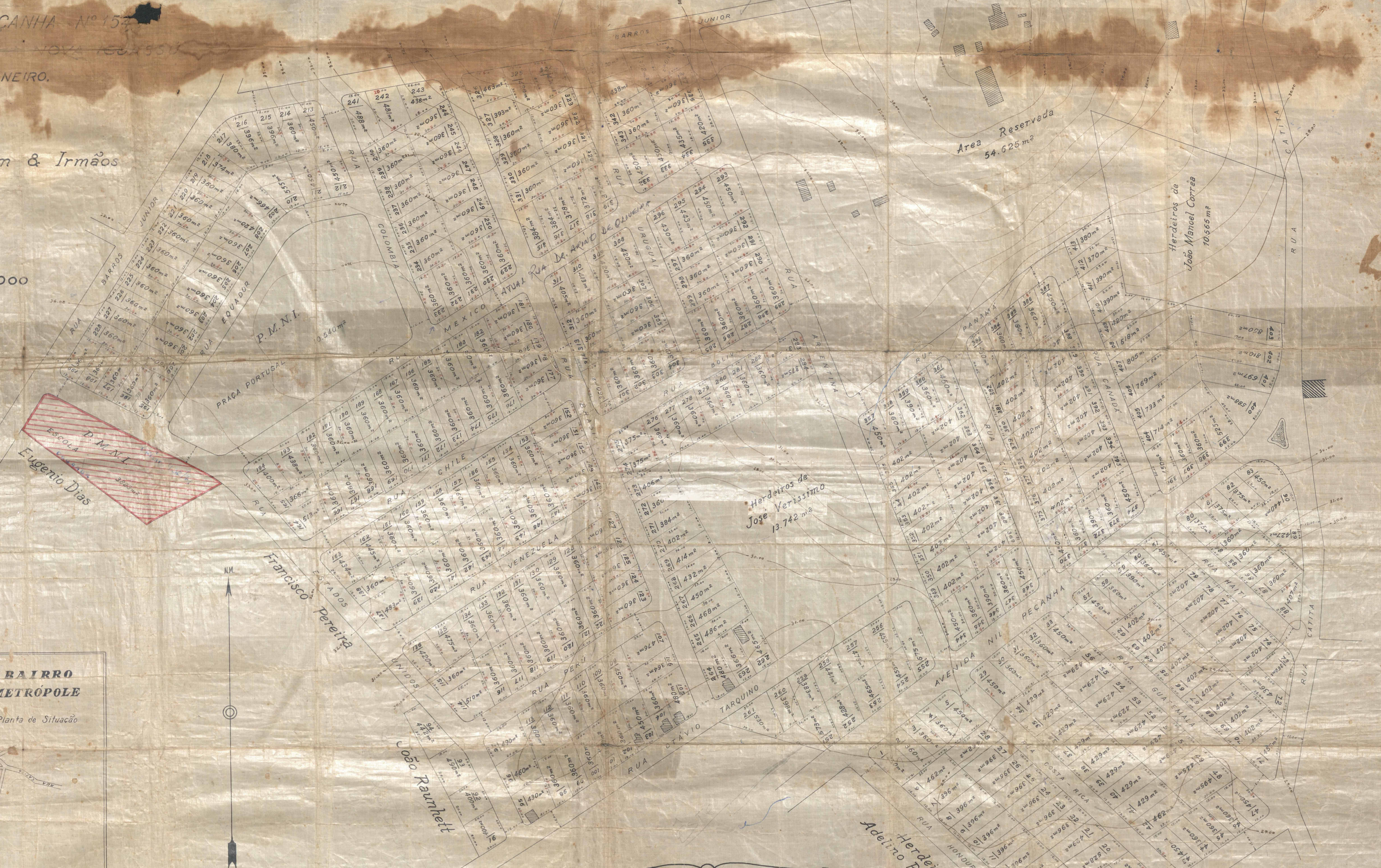

PLANO DE PROJETO Nº 3
Ante Projeto
de Loteamento
de 413
lotes

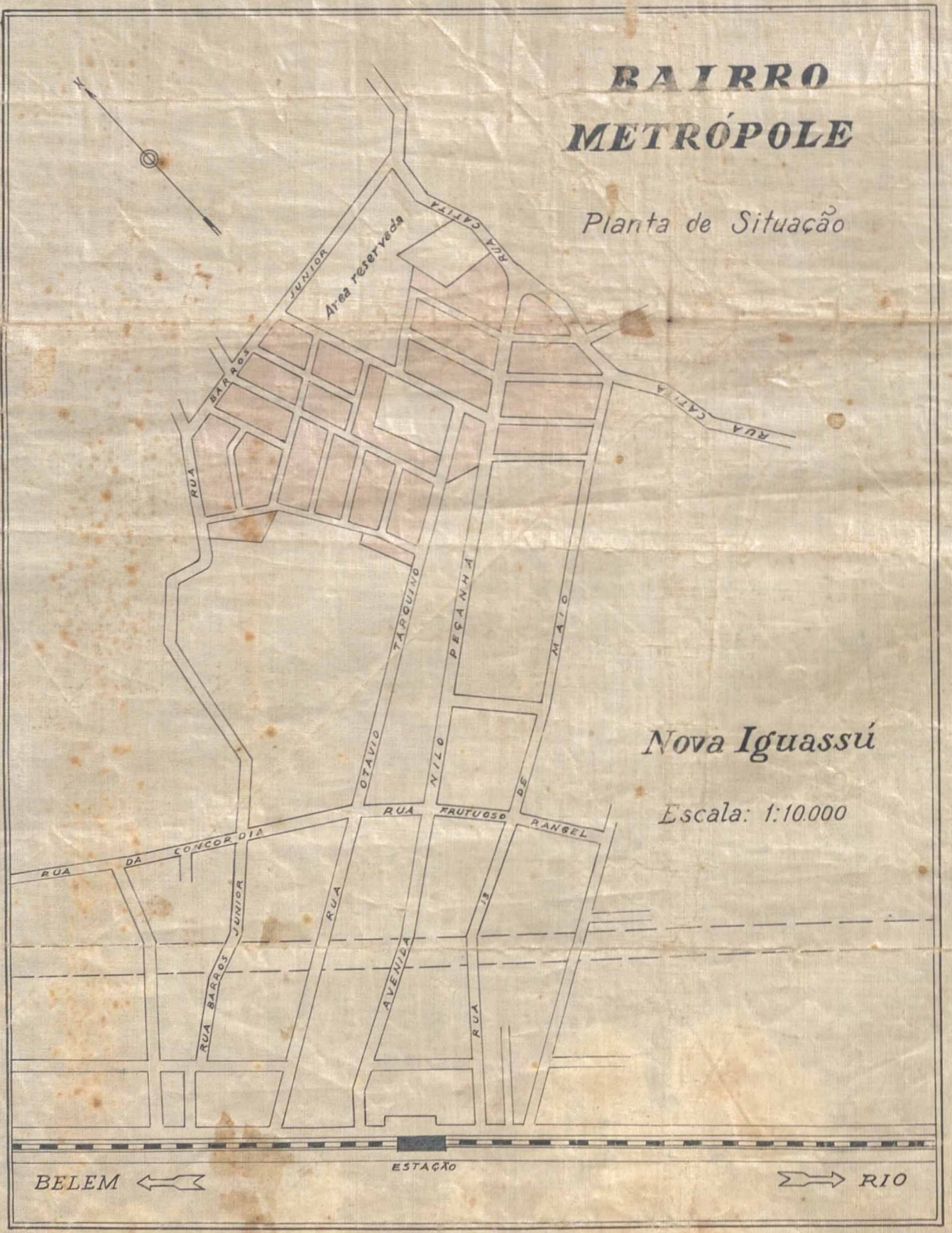

AREA TOTAL	281.133 m ²
AREA LOTEADA	226.508 m ²
AREA DOADA	14.363 m ²
AREA DAS RUAS	45.840 m ²
AREA RESERVADA	54.625 m ²
NUMERO DE LOTES	413

Proprietários:
Jose Joaquim & Irmãos

Jose Antonio Carneiro Ribeiro
Cart. Prof. 117853/D. C.R.E.A.
Rio de Janeiro, 14 de Dezembro de 1945.

ACERVO DIGITALIZADO



CEDIM
CENTRO DE DOCUMENTAÇÃO E IMAGEM
INSTITUTO MULTIDISCIPLINAR - UFRJ



ARQUIVO DE PLANTAS