

<b>FICHA DE META DADOS – CEDIM 2020.1</b>	
<b>Nome da Pasta</b>	Arquivo de Plantas da Prefeitura da Cidade de Nova Iguaçu
<b>Autor/Instituição</b>	Secretaria Municipal de Desenvolvimento Urbano - SMDU
<b>Número de Documentos</b>	2
<b>Quantidade e tipo de documentação</b>	Uma planta
<b>Dia/ Mês/Ano</b>	***
<b>Série</b>	179/46
<b>Formato</b>	***
<b>Resumo</b>	O acervo contempla tanto plantas residenciais e comerciais, quanto plantas de loteamento na cidade de Nova Iguaçu na primeira metade do século XX. Depositadas junto a Secretaria Municipal de Infraestrutura-SEMIF/Subsecretaria de Urbanismo de Nova Iguaçu, a documentação possui dados como nome do proprietário, logradouro, dimensões do terreno e profissional responsável pela obra. Dentre as plantas já digitalizadas, está o prédio da câmara Municipal, edificada em 1907 sendo posteriormente ocupado pela Prefeitura Municipal até sua demolição em 1964. Loteamento de bairros inteiros como Austin, Vila Anita e Caiçara. A maior parte da documentação



MINISTÉRIO DA EDUCAÇÃO  
UNIVERSIDADE FEDERAL RURAL DO RIO DE JANEIRO  
INSTITUTO MULTIDISCIPLINAR – CAMPUS NOVA IGUAÇU  
CENTRO DE DOCUMENTAÇÃO E IMAGEM



	encontra-se em bom estado, mas também pode conter marcas de dobraduras e desgaste pelo manuseio contínuo.
<b>Palavras-Chave</b>	Planta; Nova Iguaçu; Avenida Nilo Peçanha; Rancho Novo;
<b>Notas explicativas</b>	***

BARRIO METROPOL

179/46

117/50

PLANTA N.º 117/50

ANEXA 9 & 10

METROPOLE

P. A. R. I.  
ARQUIVO DA D. R.  
PLANTA N.º 117/50

ANEXA

117/50  
BAIRRO METROPOLE

# MODIFICAÇÃO DO PROJETO DE LOTEAMENTO DO BAIRRO METROPOLE

## AVENIDA NILO PEÇANHA N-1549, BARRIO NOVO NOVA IGUAÇU

ESTADO RIO DE JANEIRO  
ESC. 1:1000

DE ACORDO COM A RODOVIA PRESIDENTE DUTRA, VIADUTO E O TREVO PROJETADO E CONSTRUIDO PELO DEPARTAMENTO NACIONAL DE ESTRADAS DE RODAGEM

*Vista Geral*

*As ruas principais foram desenhadas pelo projeto 15452/51*



MODIFICAÇÃO DO PROJETO DE LOTEAMENTO  
DO

PAISAGEM METROPOLE

AVENIDA NILO PEÇANHA N-1549

QUILÔMETRO NOVO NOVA IGUASSU

ESTADO RIO DE JANEIRO

ESC. 1:1000

DE ACORDO COM A RODOVIA PRESIDENTE DUTRA,  
VIADUTO DO TREVO PROJETADO E CONSTRUIDO  
PELO DEPARTAMENTO NACIONAL DE ESTRADAS  
DE RODAGEM

*Posta  
Geral*

*As ruas transversais foram  
feitas 15492/51*

*30-2-50  
Santos*





PLANTA DE SITUAÇÃO  
DA  
BAIRRO METROPOL  
E.S.C. 1:10000

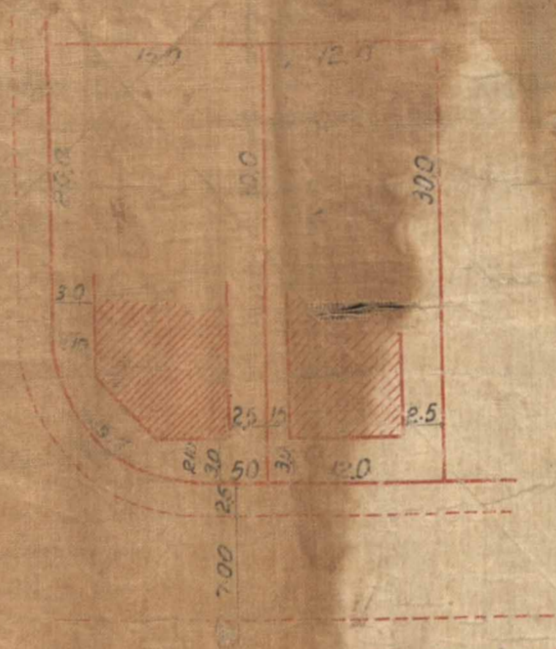

AFASAMENTO DE CONSTRUÇÕES

AREA TOTAL DO TERRENO = 281.133 m<sup>2</sup>  
 Nº DOS LOTES APROVADOS 13  
 " A SER APROVADOS 240

*N.B. Os Lotes com a Frente a' Av. Nila Peçanha e Otavio Tarquino são Lotes Comerciais.*



O ENGENHEIRO RESPONSÁVEL *José Maurício da Silva*  
 O PROPRIETÁRIO *José Verrissimo*  
 CREA Nº 5.142/13

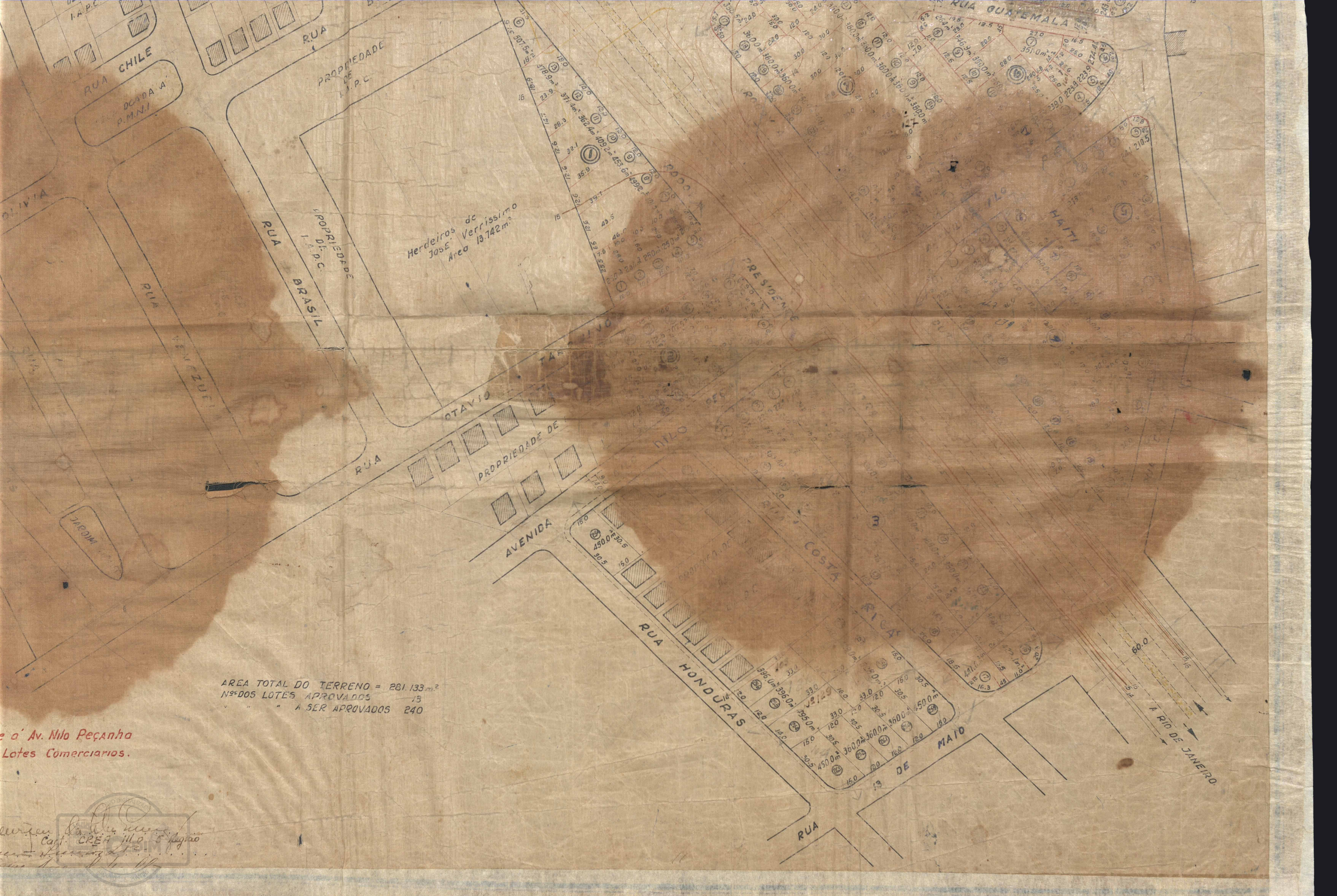

AREA TOTAL DO TERRENO = 281.133 m<sup>2</sup>  
 Nº DOS LOTES APROVADOS 13  
 " " A SER APROVADOS 240

e a' Av. Nilo Peçanha  
 Lotes Comerciaros.

Engenharia de Arquitetura  
 Conf. CREA nº 11.055 registro  
 [Signature]  
 [Stamp]

ACERVO DIGITALIZADO



**CEDIM**  
CENTRO DE DOCUMENTAÇÃO E IMAGEM  
INSTITUTO MULTIDISCIPLINAR - UFRRJ



ARQUIVO DE PLANTAS