

FICHA DE META DADOS – CEDIM 2020.1	
Nome da Pasta	Arquivo de Plantas da Prefeitura da Cidade de Nova Iguaçu
Autor/Instituição	Secretaria Municipal de Desenvolvimento Urbano - SMDU
Número de Documentos	2
Quantidade e tipo de documentação	Uma planta
Dia/ Mês/Ano	***
Série	***
Formato	***
Resumo	O acervo contempla tanto plantas residenciais e comerciais, quanto plantas de loteamento na cidade de Nova Iguaçu na primeira metade do século XX. Depositadas junto a Secretaria Municipal de Infraestrutura-SEMIF/Subsecretaria de Urbanismo de Nova Iguaçu, a documentação possui dados como nome do proprietário, logradouro, dimensões do terreno e profissional responsável pela obra. Dentre as plantas já digitalizadas, está o prédio da câmara Municipal, edificada em 1907 sendo posteriormente ocupado pela Prefeitura Municipal até sua demolição em 1964. Loteamento de bairros inteiros como Austin, Vila Anita e Caiçara. A maior parte da documentação



MINISTÉRIO DA EDUCAÇÃO
UNIVERSIDADE FEDERAL RURAL DO RIO DE JANEIRO
INSTITUTO MULTIDISCIPLINAR – CAMPUS NOVA IGUAÇU
CENTRO DE DOCUMENTAÇÃO E IMAGEM



	encontra-se em bom estado, mas também pode conter marcas de dobraduras e desgaste pelo manuseio contínuo.
Palavras-Chave	Planta; Nova Iguaçu; Parque Estoril;
Notas explicativas	***

PARQUE. ESTORIL

Passo - caixa
18996-45 19. RP.
Exfol
apovos
36-45
Empresa Un. Organiz. de Lusa
Fluminense de



apovos
36-46
Passo 8996-46

QUADRAS 39
 LOTES 836 454 363,00m²
 RUAS E AVENIDAS 146 773,00 "
 PRACAS 13 462,00 "
 RIOS E CANAIS 4.324,00 "
 SUPERFICIE TOTAL 644 920,00m²

EMPRESA URBANIZADORA LUSO-FLOMINENSE

TERCERO DISTRITO DO MUNICIPIO

ESTADO DO RIO DE JANEIRO

Estrada de Ferro Central do Brasil
 Ramal de Tinguá

= 1 1000 =

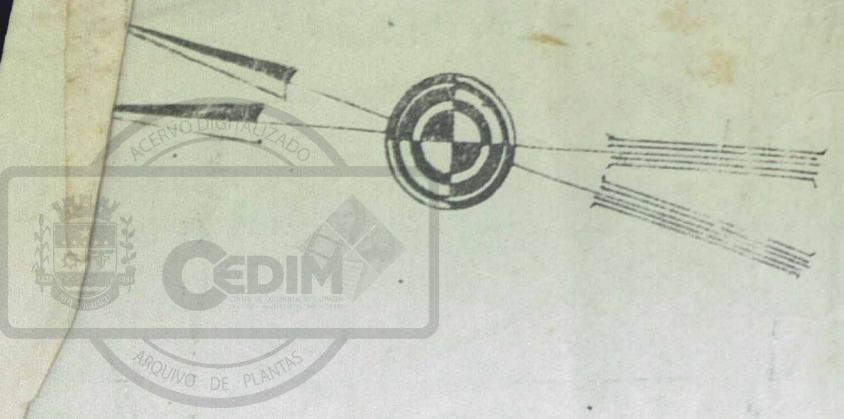
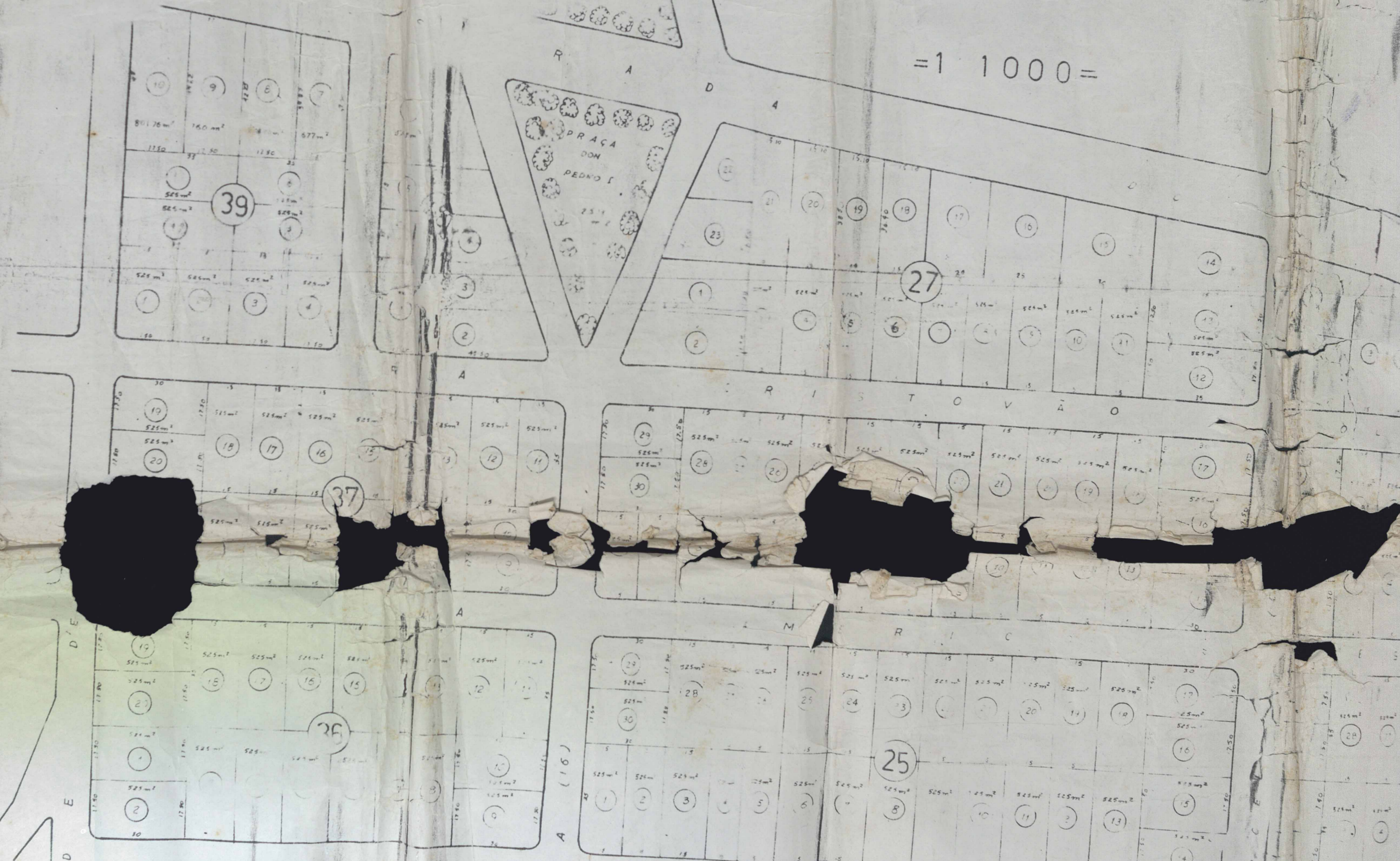

— FLUMINENSE LIMITADA —

IGUASSU

PLANTA PARCIAL Nº 1

TÉCNICO RESPONSÁVEL _____

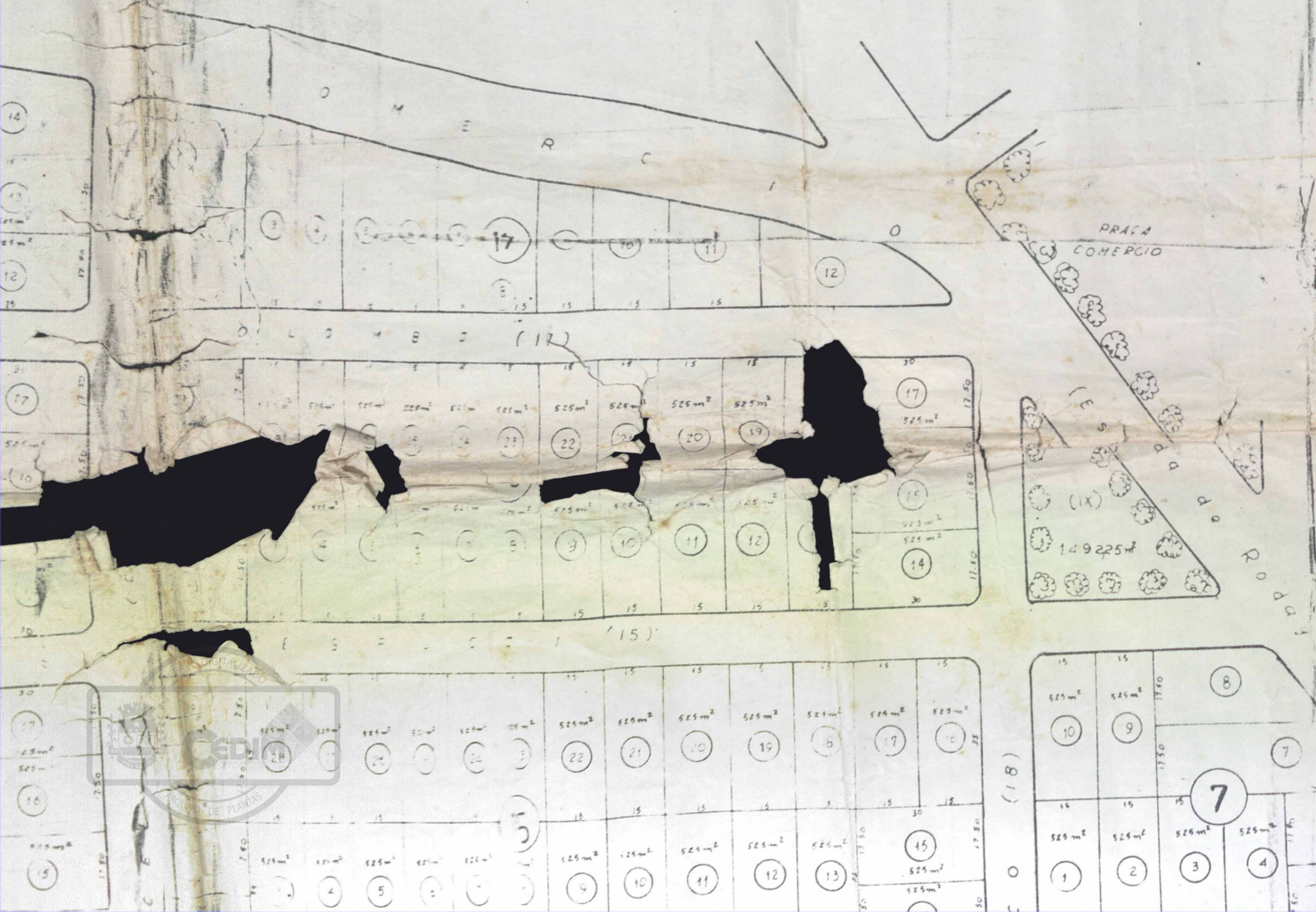

— CIDADE —

JARDIM PARQUE

DO

— ESTORIL —





OBS. DE
PL.
18
DES.
PROC 72

ARQUIVO DE PLANTAS
ARQUIVO DIGITAL

PASSO DE NARMBAIA

946m²



OBS. DESENHO DA COPIA DA PLANTA APROVADA EM 18.9.45

DESENHISTA *da Fonseca* 30173

PROC 7227/45



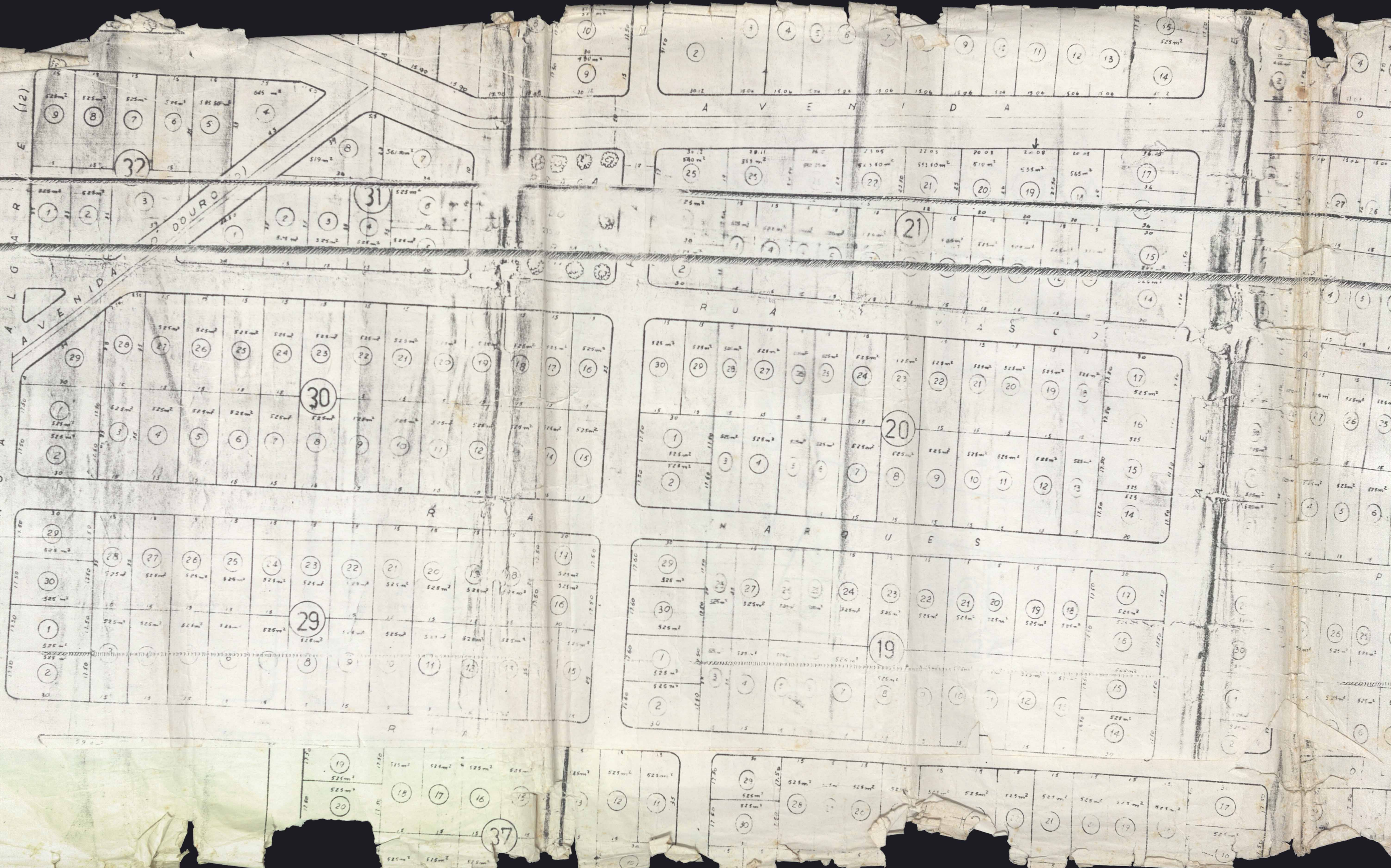

PRACA
ADAMASTOR



37

