

FICHA DE META DADOS – CEDIM 2019/1	
Nome da Pasta	Arquivo de Plantas da Prefeitura da Cidade de Nova Iguaçu
Autor/Instituição	Secretaria Municipal de Infraestrutura- SEMIF/ Subsecretaria de Urbanismo de Nova Iguaçu.
Número de Documentos	2
Quantidade e tipo de documentação	Uma planta de loteamento
Dia/ Mês/Ano	13/01/1959
Série	11/59
Formato	Personalizado
Resumo	O acervo contempla tanto plantas residenciais e comerciais, quanto plantas de loteamento na cidade de Nova Iguaçu na primeira metade do século XX. Depositadas junto a Secretaria Municipal de Infraestrutura-SEMIF/Subsecretaria de Urbanismo de Nova Iguaçu, a documentação possui dados como nome do proprietário, logradouro, dimensões do terreno e profissional responsável pela obra. Dentre as plantas já digitalizadas, está o prédio da câmara Municipal, edificada em 1907 sendo posteriormente ocupado pela Prefeitura Municipal até sua demolição em 1964. Loteamento de bairros inteiros como Austin, Vila Anita e Caiçara. A maior parte da documentação



MINISTÉRIO DA EDUCAÇÃO
UNIVERSIDADE FEDERAL RURAL DO RIO DE JANEIRO
INSTITUTO MULTIDISCIPLINAR – CAMPUS NOVA IGUAÇU
CENTRO DE DOCUMENTAÇÃO E IMAGEM



	encontra-se em bom estado, mas também pode conter marcas de dobraduras e desgaste pelo manuseio contínuo.
Palavras-Chave	Planta; Nova Iguaçu; Bairro Botafogo; Rua Albertino; Rua Francisco Maria Ribeiro;
Notas explicativas	***

33/59



PREFEITURA
Nova Iguaçu

Luiz Formaggio Sobrinho



Estado do Rio de Janeiro
Prefeitura da Cidade de Nova Iguaçu

ESTRADA VELHA

DE SANTA RITA
PARA PONTO CHIQUE

RUA

Anexo do processo
de nº 4.161/74, foi
cancelado o lotea-
mento em causa
em 05/08/74

BAIRRO BOTA FOGO

PLANTA DE LOTEAMENTO DE UMA ÁREA SITUADA NO 1º DISTRITO DE NOVA IGUAÇU

Nº DE LOTE 60

ÁREA TOTAL 54.339,22
ÁREA DOS L. 21.902,75
ÁREA DAS F. 5.940,00
ÁREA LOTEADA 27.842,75

ESCALA 1/1000

APROVO, sujeitando-se
o interessado ao cumprimento das
condições que a este ato
se referem.

12-1-59

P. M. N. I.
ARQUIVO DA D. E.
PLANTA Nº 11/59

Prefeitura Municipal de Nova Iguaçu
DIVISÃO DE ENGENHARIA
PLANO DE REMODELAÇÃO
Aprovado em 13 de 1 de 59

Valor 20.000
Reg. n.º 14.590/59

LOTEADO COM ABELARDO PINTO

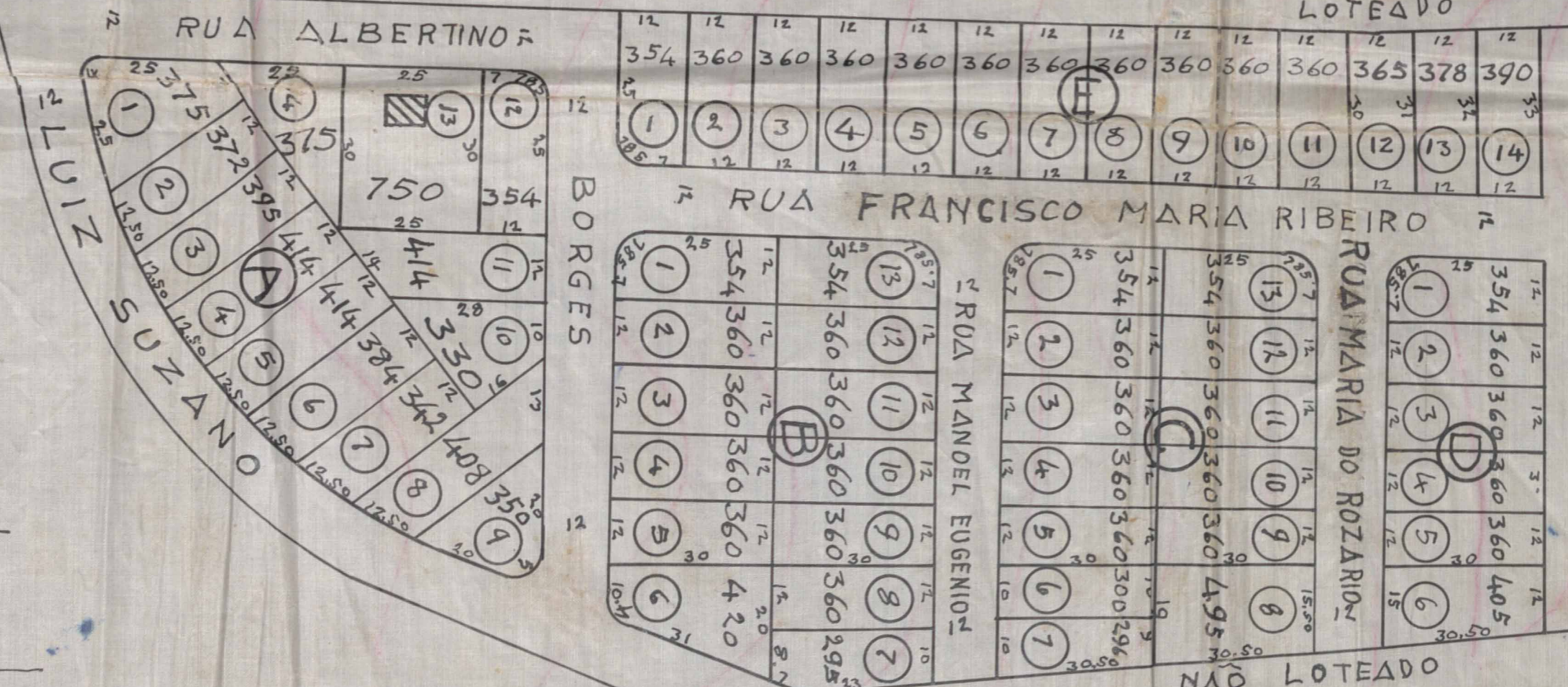

ÁREA REZERVADA 26.496,47

Luiz Jamur Sobrinho
PROPRIETARIO

ENGENHEIRO

CEDIM

APROVO
13-1-59

GETULIO MOURA

NÃO LOTEADO

ACERVO DIGITALIZADO



CEDIM
CENTRO DE DOCUMENTAÇÃO E IMAGEM
INSTITUTO MULTIDISCIPLINAR - UFRJ



ARQUIVO DE PLANTAS