

FICHA DE META DADOS – CEDIM 2018/1	
Nome da Pasta	Arquivo de Plantas da Prefeitura da Cidade de Nova Iguaçu.
Autor/Instituição	Secretaria Municipal de Infraestrutura (SEMIF)/ Subsecretaria de Urbanismo de Nova Iguaçu.
Número de Documentos	3
Quantidade e tipo de documentação	1 planta de loteamento
Dia/ Mês/Ano	1950
Formato	A4 estendido
Resumo	<p>O acervo encontra-se depositado junto à Secretaria Municipal de Infraestrutura - SEMIF, sob a guarda da Subsecretaria de Urbanismo de Nova Iguaçu, onde está localizado no setor de plantas. O arquivo contempla plantas-baixas, de loteamento, cortes, etc, da primeira metade do século XX, da Cidade de Nova Iguaçu. A documentação reúne dados como nome do proprietário, logradouro, dimensões do terreno e profissional responsável pelo projeto. Dentre as plantas já digitalizadas, estão o prédio da câmara municipal (1907) e loteamento de bairros como Austin, Vila Anita e Caiçara. Grande parte dessa coleção encontra-se em bom estado de conservação, mas também pode conter marcas de dobraduras e desgastes pelo manuseio contínuo.</p>



MINISTÉRIO DA EDUCAÇÃO
UNIVERSIDADE FEDERAL RURAL DO RIO DE JANEIRO
INSTITUTO MULTIDISCIPLINAR – CAMPUS NOVA IGUAÇU
CENTRO DE DOCUMENTAÇÃO E IMAGEM



Palavras-Chave	Plantas; Imóveis; Nova Iguaçu
Notas explicativas	

~~ANEXA 23/149~~

~~ANEXA 23/1~~

P. M. N. L.
ARQUIVO DA D. E.
PLANTA N° 139/00

APPROVO
8-8-50
Prefeito
Arantes

Valer
Arantes

Prefeitura Municipal de Nova Iguaçu
DIVISÃO DE ENGENHARIA
PLANO DE SANEAMENTO

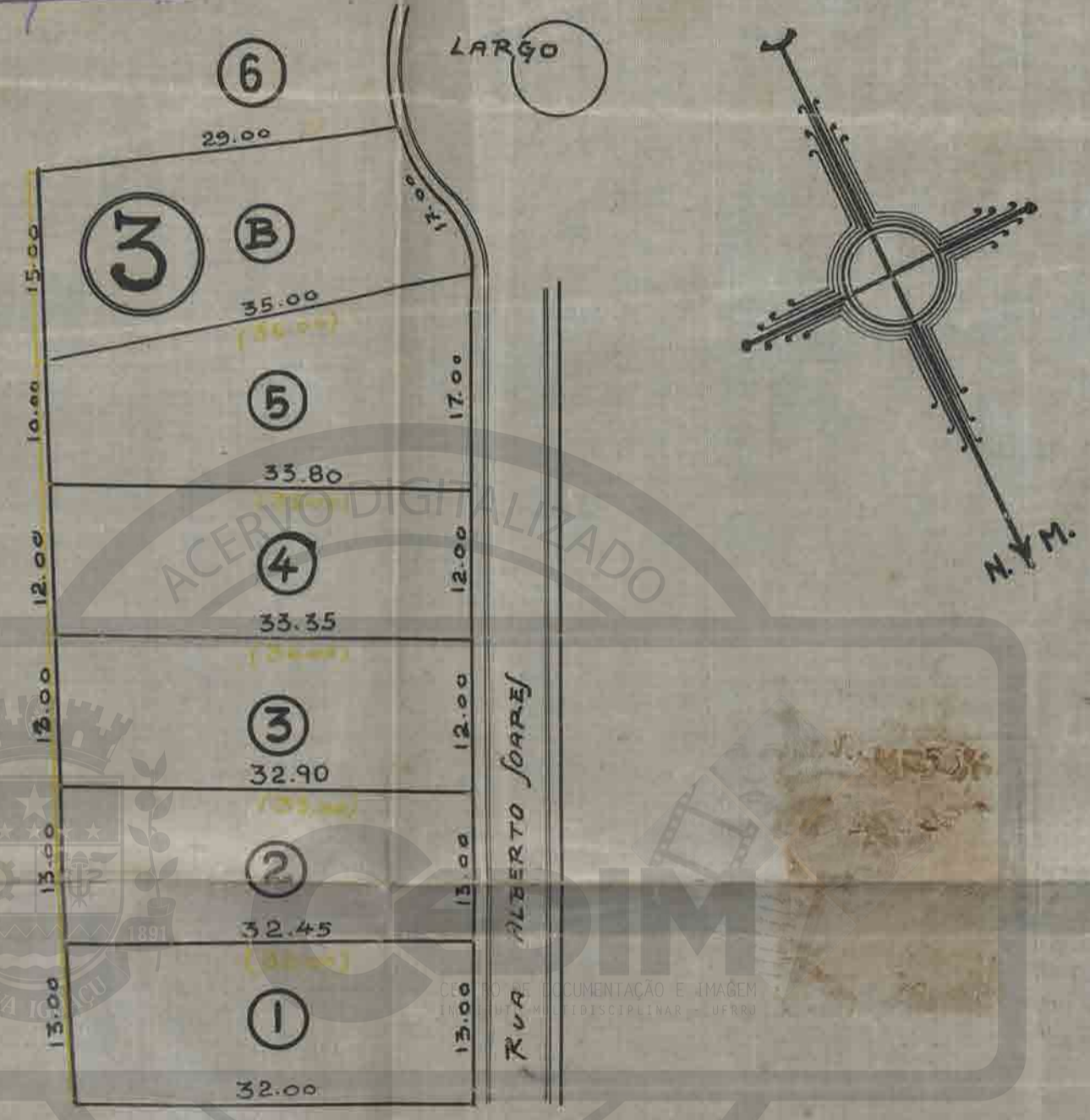

LOTEAMENTO DE UM TERRENO EM

NOVA IGUAÇU

RETIFICAÇÃO PARCIAL DO LOTEAMENTO JÁ APROVADO E INTERES.

SANDO OS LOTES N° 1-2-3-4-5-B TODOS DA QUADRA 3.

ESCALA 1:500

O PROPRIETARIO *Georges Jean Arantes*

O ENGENHEIRO *Julio da Silva*
Cant. 1726 D-5° R

~~23/49~~

PLANTA N.
P. W. M. J.
P. Q. V. D. A. D. E.

Arquiteto



Junte com 886 gar: 23

ACERVO DIGITALIZADO



CEDIM
CENTRO DE DOCUMENTAÇÃO E IMAGEM
INSTITUTO MULTIDISCIPLINAR - UFRRJ



ARQUIVO DE PLANTAS