

<b>FICHA DE META DADOS – CEDIM 2019/1</b>	
<b>Nome da Pasta</b>	Arquivo de Plantas da Prefeitura da Cidade de Nova Iguaçu
<b>Autor/Instituição</b>	Secretaria Municipal de Infraestrutura- SEMIF/ Subsecretaria de Urbanismo de Nova Iguaçu.
<b>Número de Documentos</b>	2
<b>Quantidade e tipo de documentação</b>	Uma planta de desmembramento
<b>Dia/ Mês/Ano</b>	18/12/1956
<b>Série</b>	52/57
<b>Formato</b>	A2
<b>Resumo</b>	O acervo contempla tanto plantas residenciais e comerciais, quanto plantas de loteamento na cidade de Nova Iguaçu na primeira metade do século XX. Depositadas junto a Secretaria Municipal de Infraestrutura-SEMIF/Subsecretaria de Urbanismo de Nova Iguaçu, a documentação possui dados como nome do proprietário, logradouro, dimensões do terreno e profissional responsável pela obra. Dentre as plantas já digitalizadas, está o prédio da câmara Municipal, edificada em 1907 sendo posteriormente ocupado pela Prefeitura Municipal até sua demolição em 1964. Loteamento de bairros inteiros como Austin, Vila Anita e Caiçara. A maior parte da documentação



MINISTÉRIO DA EDUCAÇÃO  
UNIVERSIDADE FEDERAL RURAL DO RIO DE JANEIRO  
INSTITUTO MULTIDISCIPLINAR – CAMPUS NOVA IGUAÇU  
CENTRO DE DOCUMENTAÇÃO E IMAGEM



	encontra-se em bom estado, mas também pode conter marcas de dobraduras e desgaste pelo manuseio contínuo.
<b>Palavras-Chave</b>	Planta; Nova Iguaçu; Estrada de Santa Rita; Fazenda São Luiz; Sítios Santa Lúcia;
<b>Notas explicativas</b>	***

**PREFEITURA MUNICIPAL DE NOVA IGUAÇU**



52/57

PROCESSO: \_\_\_\_\_ / \_\_\_\_\_

REQUERENTE: Lucy Jeane de Paranaíba Maminz

ASSUNTO: \_\_\_\_\_

**ANDAMENTO DO PROCESSO**

DESTINO	DATA	DESTINO	DATA

ANEXO: \_\_\_\_\_  
\_\_\_\_\_  
\_\_\_\_\_



P.M.N.I.  
ARQUIVO DA D.E.  
PLANTAS: 52/57

PLANTA DE DIVISÃO EM SÍTIOS DE UMA ÁREA SITUADA A ESTRADA DE SANTA RITA  
NA FAZENDA SÃO LUIZ EM NOVA IGUAÇU

SÍTIOS STA. LÚCIA

Nº DE SÍTIOS	53
ÁREA DOS SÍTIOS	178.398.00 m <sup>2</sup>
ÁREA DA P.M.N.I.	20.100.00 m <sup>2</sup>
ÁREA DAS RUAS RECUE E EST. DE FERRO	78.757.00 m <sup>2</sup>
ÁREA TOTAL	277.255.00 m <sup>2</sup>

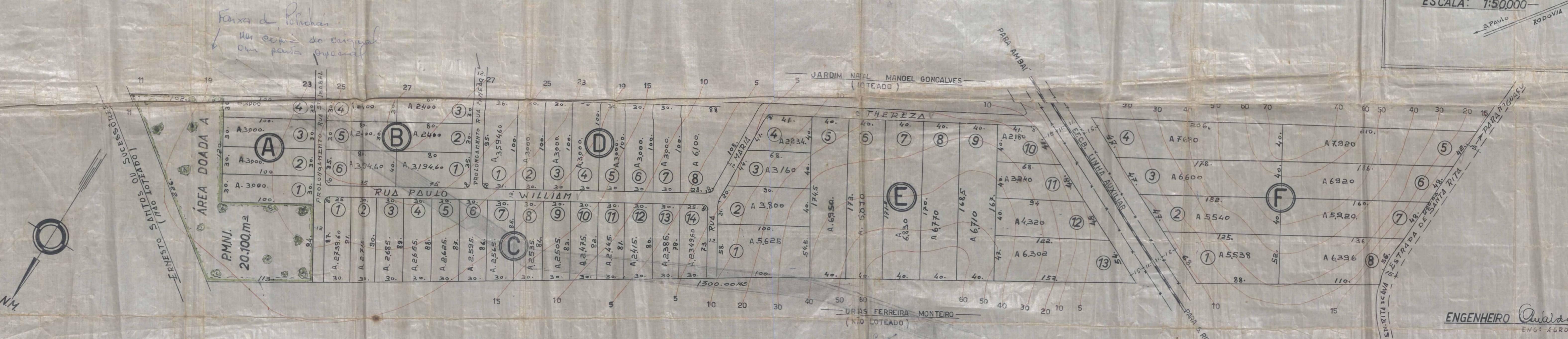
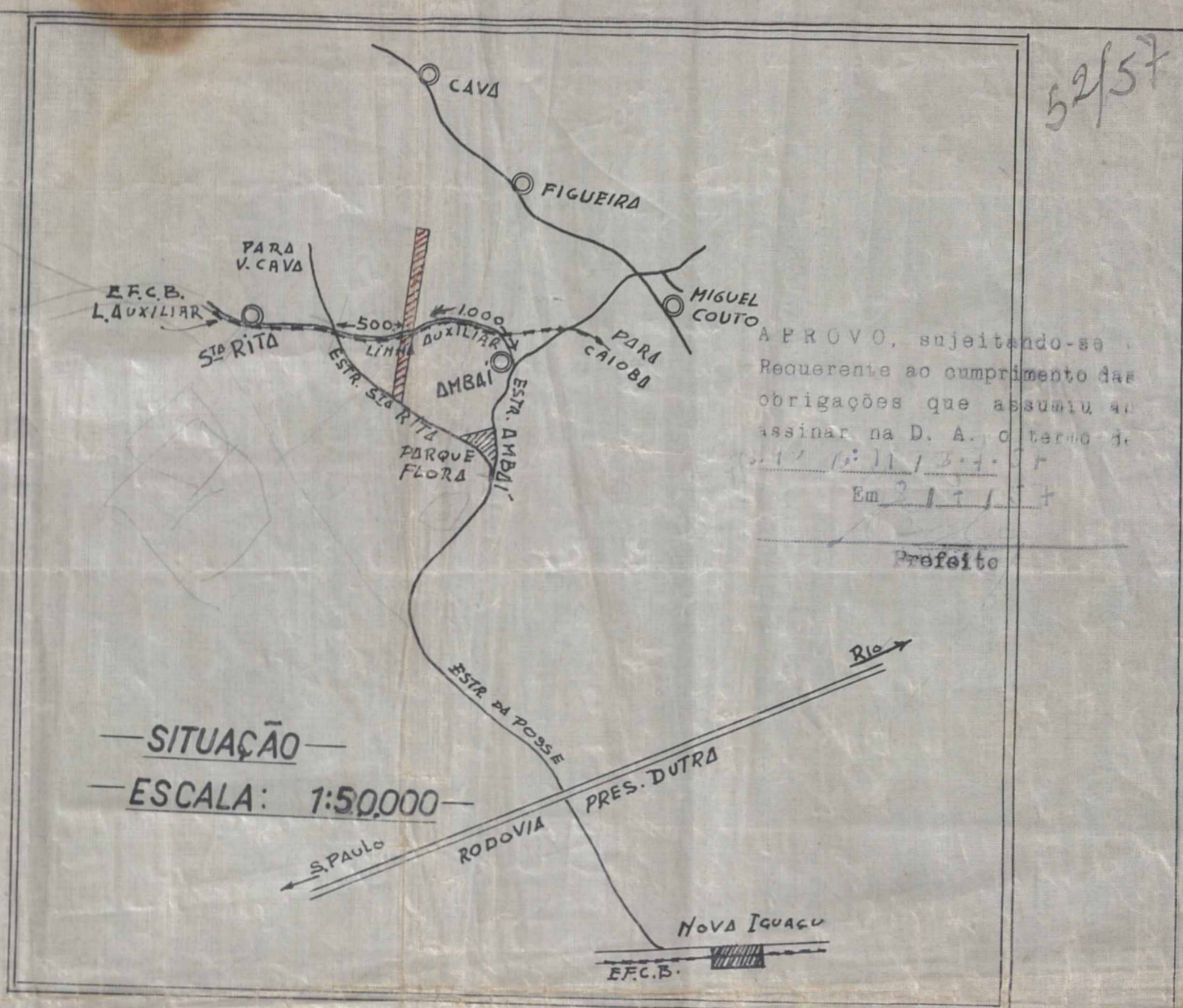

Historiadas as ruas Santa William,  
Rua Carlos, prolongamento das ruas  
das Igrejas e Manoel e das Beiras  
das Ruas Manoel e Manoel, de  
acordo com o reg. 2210/53

18-9-53

Wladimir...

ENGENHEIRO *Antônio Silva*  
ENGR. AGRÔNOMO - CR. 5518 D

PROPRIETÁRIO *ppp...*

18 12 56

Coteamento em 1/1000  
53 lotes  
16874/56



ACERVO DIGITALIZADO



**CEDIM**  
CENTRO DE DOCUMENTAÇÃO E IMAGEM  
INSTITUTO MULTIDISCIPLINAR - UFRRJ



ARQUIVO DE PLANTAS