

FICHA DE META DADOS – CEDIM 2019/1	
Nome da Pasta	Arquivo de Plantas da Prefeitura da Cidade de Nova Iguaçu
Autor/Instituição	Secretaria Municipal de Infraestrutura- SEMIF/ Subsecretaria de Urbanismo de Nova Iguaçu.
Número de Documentos	2
Quantidade e tipo de documentação	Uma planta de loteamento
Dia/ Mês/Ano	19/07/1957
Série	68/57
Formato	A5
Resumo	O acervo contempla tanto plantas residenciais e comerciais, quanto plantas de loteamento na cidade de Nova Iguaçu na primeira metade do século XX. Depositadas junto a Secretaria Municipal de Infraestrutura-SEMIF/Subsecretaria de Urbanismo de Nova Iguaçu, a documentação possui dados como nome do proprietário, logradouro, dimensões do terreno e profissional responsável pela obra. Dentre as plantas já digitalizadas, está o prédio da câmara Municipal, edificada em 1907 sendo posteriormente ocupado pela Prefeitura Municipal até sua demolição em 1964. Loteamento de bairros inteiros como Austin, Vila Anita e Caiçara. A maior parte da documentação



MINISTÉRIO DA EDUCAÇÃO
UNIVERSIDADE FEDERAL RURAL DO RIO DE JANEIRO
INSTITUTO MULTIDISCIPLINAR – CAMPUS NOVA IGUAÇU
CENTRO DE DOCUMENTAÇÃO E IMAGEM



	encontra-se em bom estado, mas também pode conter marcas de dobraduras e desgaste pelo manuseio contínuo.
Palavras-Chave	Planta; Nova Iguaçu; Bairro Irmãos Fernandes; Rua Paz e Amor; Rua Marechal Floriano; Rua Capitão Sena;
Notas explicativas	O documento possui dobras devido à conservação

PREFEITURA MUNICIPAL DE NOVA IGUAÇU



68/57

ACERVO DIGITIZADO

PROCESSO: _____ / _____

REQUERENTE: Alexandrina Fernandes Ferrari P.P.

ASSUNTO: _____

ANDAMENTO DO PROCESSO

DESTINO	DATA	DESTINO	DATA

ANEXO: _____

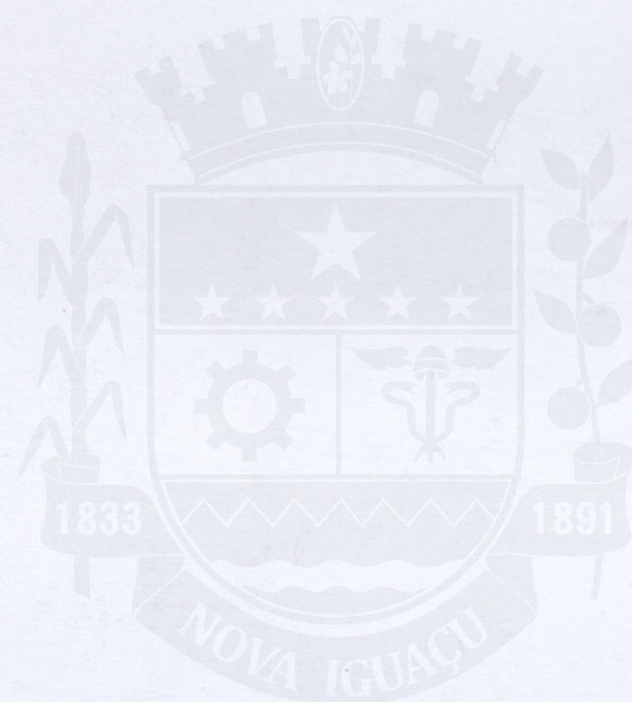

ARQUIVO DE PLANTAS

CEDIM
CENTRO DE DOCUMENTAÇÃO E IMAGEM
INSTITUTO MULTIDISCIPLINAR DE PESQUISA

PLANTA do BAIRRO "IRMÃOS FERNANDES"

P. M. N. L.
ARQUIVO DA D. E.
PLANTA N.º 68/57

Propriedade do Snt. José Maria Fernandes - 1.º Dist.
Nova Iguaçu, E. do Rio de Janeiro, Escala: 1:500

ÁREA TOTAL 9.096,85 m²
ÁREA DOS LOTES 7.173,65 m²
ÁREA DE RUAS 1.923,20 m²

Relação anexada ao
proc. H/150/57

Proprietário: P. P. Alexandra Fernandes Ferrari

Respons: Frederico Rangel da Silva
3061 / C.R.E.A.

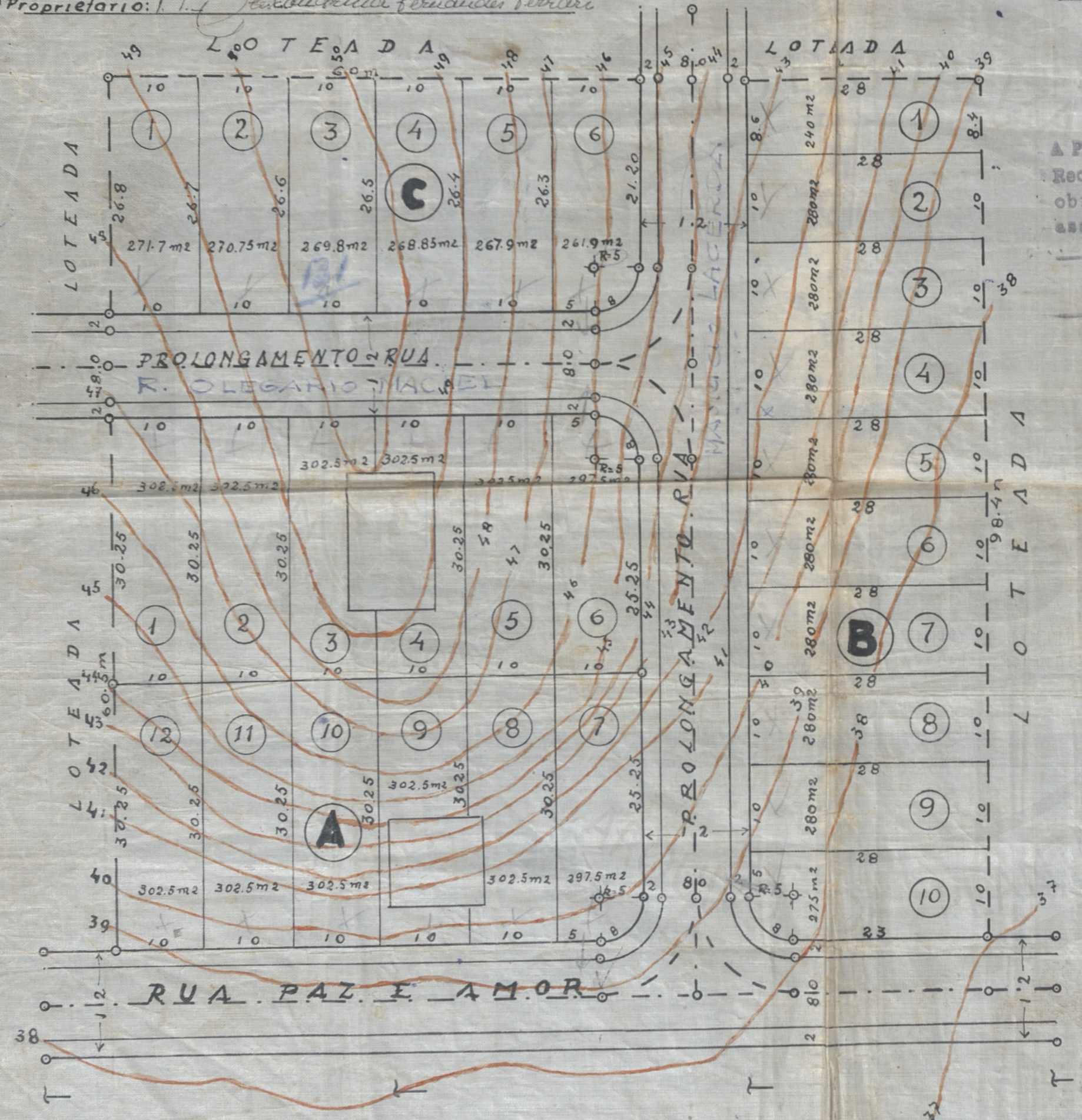

PLANTA de SITUAÇÃO
Escala: 1/2.000

APROVO, suscitando o cumprimento das obrigações que assumiu ao assinar na D. A. o termo de

Em _____
Prefeito

105 m
RUA PAZ E AMOR

T	T	T	T	T
T	T	T	T	T
T	T	T	T	T

RUA CAPITÃO SENA
RUA CAPITÃO SENA 200m

R. Marechal Floriano
S.P. F. C. B. R. I. O. S.

Prefeitura Municipal de Nova Iguaçu
DIVISÃO DE ENGENHARIA
PLANO DE REMODELAÇÃO

Aprovado: em _____ de _____ de 19____

Valor _____
Req. n.º _____

ACERVO DIGITALIZADO



CEDIM
CENTRO DE DOCUMENTAÇÃO E IMAGEM
INSTITUTO MULTIDISCIPLINAR - UFRRJ



ARQUIVO DE PLANTAS