

FICHA DE META DADOS – CEDIM 2019/1	
Nome da Pasta	Arquivo de Plantas da Prefeitura da Cidade de Nova Iguaçu
Autor/Instituição	Secretaria Municipal de Infraestrutura- SEMIF/ Subsecretaria de Urbanismo de Nova Iguaçu.
Número de Documentos	2
Quantidade e tipo de documentação	Uma planta de desmembramento
Dia/ Mês/Ano	18/11/1957
Série	100/57
Formato	A2
Resumo	O acervo contempla tanto plantas residenciais e comerciais, quanto plantas de loteamento na cidade de Nova Iguaçu na primeira metade do século XX. Depositadas junto a Secretaria Municipal de Infraestrutura-SEMIF/Subsecretaria de Urbanismo de Nova Iguaçu, a documentação possui dados como nome do proprietário, logradouro, dimensões do terreno e profissional responsável pela obra. Dentre as plantas já digitalizadas, está o prédio da câmara Municipal, edificada em 1907 sendo posteriormente ocupado pela Prefeitura Municipal até sua demolição em 1964. Loteamento de bairros inteiros como Austin, Vila Anita e Caiçara. A maior parte da documentação



MINISTÉRIO DA EDUCAÇÃO
UNIVERSIDADE FEDERAL RURAL DO RIO DE JANEIRO
INSTITUTO MULTIDISCIPLINAR – CAMPUS NOVA IGUAÇU
CENTRO DE DOCUMENTAÇÃO E IMAGEM



	encontra-se em bom estado, mas também pode conter marcas de dobraduras e desgaste pelo manuseio contínuo.
Palavras-Chave	Planta; Nova Iguaçu; Rua Franklin Washington; Rua Honduras;
Notas explicativas	O documento possui dobras devido à conservação

100/57
PROTOCOLO N.º

-----4-----1-----



100-57
ASSUNTO

Estado do Rio de Janeiro
PREFEITURA MUNICIPAL DE NOVA IGUAÇU

19.....

Requerente *José Rodrigues*

Assunto *Desmembramento*

Anexos

100-57

MOVIMENTO DO PROCESSO

DESTINO	DATA	DESTINO	DATA
1		19	
2		20	
3		21	
4		22	
5		23	
6		24	
7		25	
8		26	
9		27	
10		28	
11		29	
12		30	
13		31	
14		32	
15		33	
16		34	
17		35	
18		36	



PLANTA DE DESENHAMENTO DOS PRÉDIOS EDIFICADOS NO LOTE N 7 DA RUA FRANKLIN WASHINGTON COM RUA HONDURAS

P. M. N. I.
ARQUIVO DE PLANTAS
100/57

ÁREA DOS LOTES
 LOTE N° 1 ÁREA = 12140 m²
 " " 2 " = 8150 m²
 " " 3 " = 8050 m²
 " " 4 " = 9770 m²
 ÁREA TOTAL 38090

12,00

EN NOVA IGUAÇU

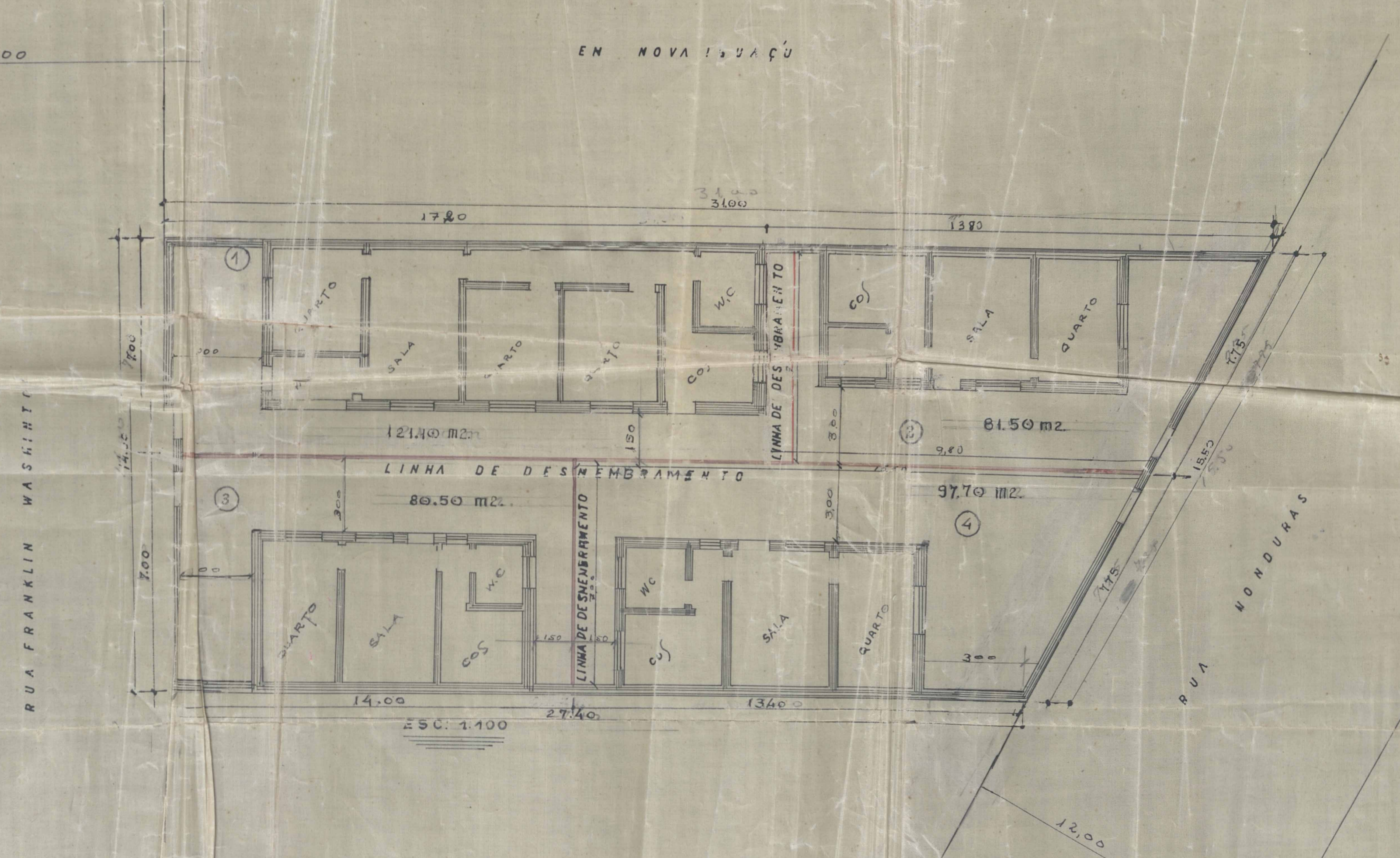

APROVO
 N. Iguaçu, 17- XI-57
 Proj. 110

PRÉDIO	N°	ÁREA =	
"	1	80,25 m ²	
"	2	42,75 m ²	
"	3	42,80 m ²	
"	4	42,75 m ²	

PROP. José Rodrigues
 ENGENHEIRO

Prefeitura Municipal de Nova Iguaçu
 DIVISÃO DE ENGENHARIA
 ANO DE REMODELAÇÃO
 Elaborado em 18 de 11 de 57
 Valor 1,000
 Reg. n° 13.577-57



ACERVO DIGITALIZADO



CEDIM
CENTRO DE DOCUMENTAÇÃO E IMAGEM
INSTITUTO MULTIDISCIPLINAR - UFRJ



ARQUIVO DE PLANTAS