

FICHA DE META DADOS – CEDIM 2019/1	
Nome da Pasta	Arquivo de Plantas da Prefeitura da Cidade de Nova Iguaçu
Autor/Instituição	Secretaria Municipal de Infraestrutura- SEMIF/ Subsecretaria de Urbanismo de Nova Iguaçu.
Número de Documentos	2
Quantidade e tipo de documentação	Uma planta de desmembramento
Dia/ Mês/Ano	06/11/1957
Série	110/57
Formato	Personalizado
Resumo	O acervo contempla tanto plantas residenciais e comerciais, quanto plantas de loteamento na cidade de Nova Iguaçu na primeira metade do século XX. Depositadas junto a Secretaria Municipal de Infraestrutura-SEMIF/Subsecretaria de Urbanismo de Nova Iguaçu, a documentação possui dados como nome do proprietário, logradouro, dimensões do terreno e profissional responsável pela obra. Dentre as plantas já digitalizadas, está o prédio da câmara Municipal, edificada em 1907 sendo posteriormente ocupado pela Prefeitura Municipal até sua demolição em 1964. Loteamento de bairros inteiros como Austin, Vila Anita e Caiçara. A maior parte da documentação



MINISTÉRIO DA EDUCAÇÃO
UNIVERSIDADE FEDERAL RURAL DO RIO DE JANEIRO
INSTITUTO MULTIDISCIPLINAR – CAMPUS NOVA IGUAÇU
CENTRO DE DOCUMENTAÇÃO E IMAGEM



	encontra-se em bom estado, mas também pode conter marcas de dobraduras e desgaste pelo manuseio contínuo.
Palavras-Chave	Planta; Nova Iguaçu; Rua Bernardino de Melo;
Notas explicativas	***

PREFEITURA MUNICIPAL DE NOVA IGUAÇU



110157

ACERVO DIGITALIZADO

PROCESSO: _____ / _____

REQUERENTE: _____

ASSUNTO: _____

ANDAMENTO DO PROCESSO

DESTINO	DATA	DESTINO	DATA

ANEXO: _____



CEDIP
CENTRO DE DOCUMENTAÇÃO E IMAGEM
INSTITUTO MULTIDISCIPLINAR UFRRJ

ARQUIVO DE PLANTAS



ESTADO DO RIO DE JANEIRO
PREFEITURA MUNICIPAL DE NOVA IGUAÇU
ARQUIVO DA DIVISÃO DE ENGENHARIA

ARQUIVO DE PLANTAS +

Esta Planta (Desmembramento de uma parte da lot.
Rua Bernardino Melo) em nome de MARIA BASTOS DE SOUZA, arqui
o nº 110/57, está anéxada á de nº 133/58., da mesma propri

Em 29/12/58.

IRENE.

ARQUIVO DIGITALIZADO

CEDIM

CENTRO DE DOCUMENTAÇÃO E IMAGEM
INSTITUTO MULTIDISCIPLINAR - UFRJ

ARQUIVO DE PLANTAS

133/58

P. M. N. I.
ARQUIVO DA D. E.
PLANTA Nº 110/57

PLANTA DE DESMEMBRAMENTO DE UMA PARTE DO LOTE 11 DA RUA BERNARDINO MELO JUNTO E DEPOIS DO PRÉDIO Nº 2661 EM NOVA IGUAÇU. E REMEMBRAMENTO DE 2 METROS NO TERRENO DO PRÉDIO Nº 2661

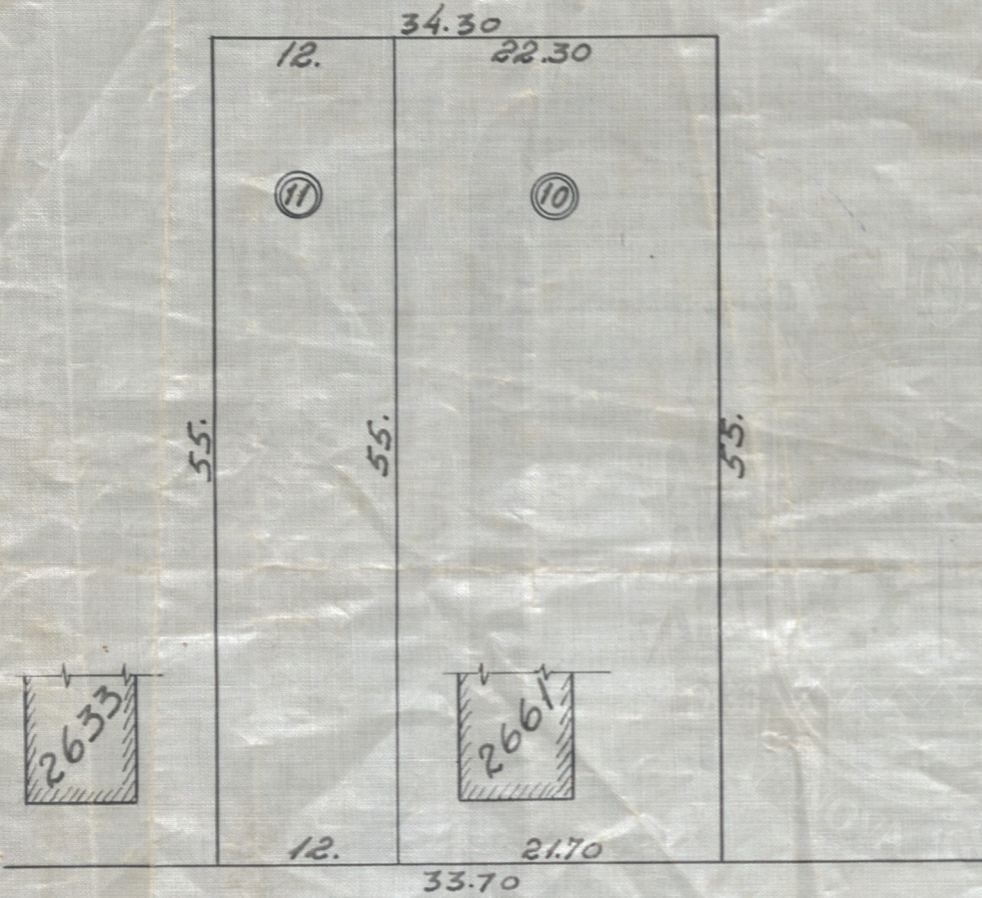

RUA BERNARDINO MELO

SITUAÇÃO ANTERIOR ESC. 1:500

Marcos Duarte de Sousa
O. PROPRIETÁRIO

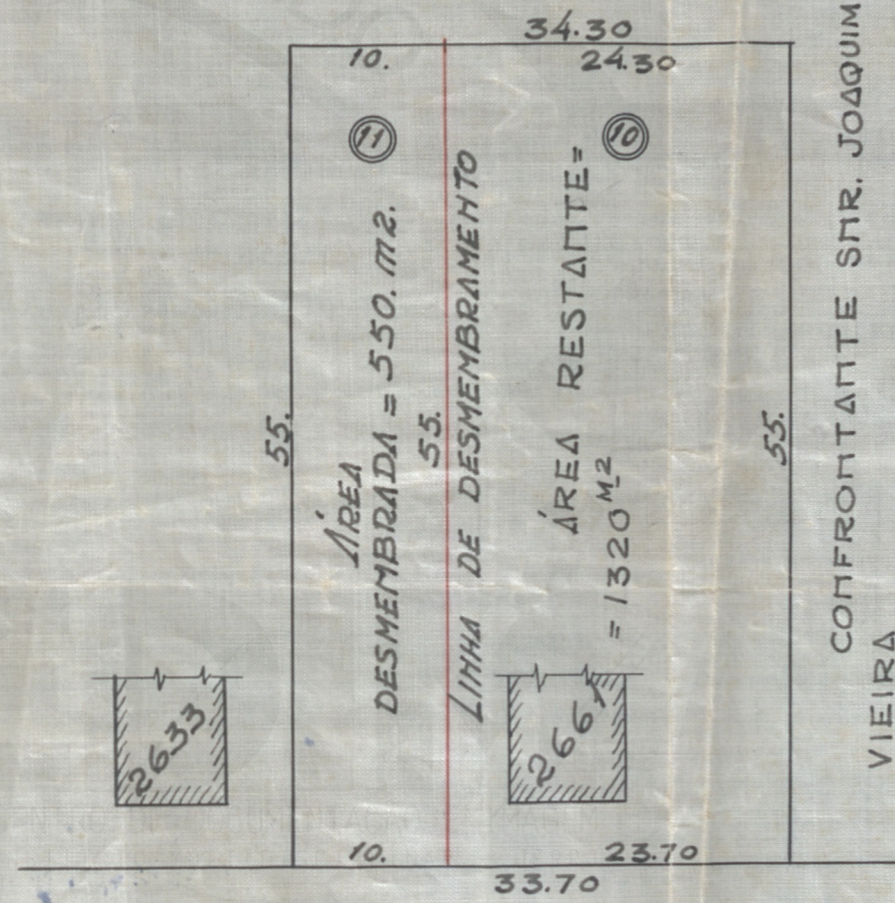

RUA BERNARDINO MELO

SITUAÇÃO ATUAL ESC. 1:500

José Carlos da Araújo
O. ENGENHEIRO
C. R. S. - 205 - RJ

APROVO
N. Iguaçu 14-XI-57
Prefeito

Município Municipal de Nova Iguaçu
DIVISÃO DE ENGENHARIA
PLANO DE REMODELAÇÃO
Aprovado: em 6 de 11 de 1957
Desmembramento
Valido até 2-10-58
Req. n.º 10.184.57

ACERVO DIGITALIZADO



CEDIM
CENTRO DE DOCUMENTAÇÃO E IMAGEM
INSTITUTO MULTIDISCIPLINAR - UFRRJ



ARQUIVO DE PLANTAS