

CORREIO DA LAVOURA

DIRETOR-SECRETÁRIO:
LUIZ DE AZEREDO

ÓRGÃO INDEPENDENTE — FUNDADO EM 22 DE MARÇO DE 1917

Fundador: **Silvino de Azeredo**

Publica-se aos domingos

DIRETOR-GERENTE:
AVELINO DE AZEREDO

Red. e Oficinas: Rua Bernardino Melo, 2075 — Tel. 180

(Registado no Departamento de Imprensa e Propaganda (DIP))

N. 1.298

Nova Iguaçu (Estado do Rio), Domingo, 1 de Fevereiro de 1942

ANO XXV

Regulamentando a cobrança amigável da dívida pública

Pelo comandante Amara Peixoto foi assinado um decreto-lei, determinando novas providências no sentido de se conseguir maior eficiência na cobrança amigável da dívida ativa da Fazenda Pública do Estado.

A fase de cobrança amigável é de 120 dias úteis, salvo prorrogação determinada pelo Secretário das Finanças, e o pagamento feito nas extorções não dará aos coletores e subcoletores direito à percepção de porcentagens, antes que os mesmos entreguem os conhecimentos ao cobrador.

A notificação da dívida será feita por edital, publicado no "Diário Oficial" e na imprensa local, e assegura ao cobrador a porcentagem de 5% sobre os pagamentos posteriores, não podendo o mesmo ter, em seu poder, por mais de 48 horas, quantia superior à respectiva fiança.

Terminado o prazo da cobrança amigável a relação dos devedores será enviada pelo cobrador à Divisão de Tomada de Contas, afim de que essa chame o devedor ao respectivo pagamento.

O mesmo decreto se refere ainda à nomeação de prepostos da parte dos cobradores.

BRASIL, PAÍS FORMIDÁVEL

A NOSSA EXPORTAÇÃO DE MÁQUINAS — Pelas estatísticas que temos em mãos vemos que desde o ano de 1930, a indústria brasileira de máquinas, aparelhos e instrumentos tem um papel importante na economia do país. Nos últimos anos, o Brasil não se contentava apenas em fabricar máquinas para o abastecimento de seu próprio

A LAPIS...

AS COLONIAS DE FÉRIAS

Silvino Silveira

Merece especial registro a assistência técnica e auxílios financeiros do Governo Fluminense a tudo quanto se relaciona ao amparo à maternidade e à infância, na benemerita campanha em prol da saúde e do revigoramento físico das novas gerações.

No plano de estudos traçados se destaca, pela sua grande importância, o capítulo das colônias de férias.

Este capítulo já tem sido abordado pelo CORREIO DA LAVOURA, em sucintas análises, inclusive a criação das "Aldeias Educacionais", da Secretaria Geral de Educação e Cultura da nossa maravilhosa Sebastiãoopolis.

O "Jornal do Brasil" nas suas "Notícias do Estado do Rio", num dos seus últimos números, estampou as linhas abaixo que, data venia, achamos de oportunidade transportá-las para estas colunas:

— Não basta apenas que o escolar abandone durante as férias o lugar onde estuda, para que possa se refazer das energias gastas no decorrer do ano letivo. É preciso que esse tempo de folga seja aproveitado cientificamente, orientando-se os exercícios, as diversões, o sistema alimentar e os cuidados higiênicos.

Muitas vezes, o estado de debilidade e de depauperamento sub-alimentar de centenas de crianças exige uma urgente cura climática destinada a garantir o êxito da aprendizagem no reinício das aulas.

As colônias de férias vieram resolver esse problema, não poderia ser solucionado nos pobres meios familiares, dado o seu duplo caráter higiênico-pedagógico.

As crianças fluminenses tiveram a ventura de ver organizadas, no Estado do Rio, nos últimos anos, as colônias de férias, graças às providências tomadas pelo Comandante Amara Peixoto, que compreendeu prontamente o alcance da instituição.

Na atual temporada, o Interventor Federal determinou que fossem ampliadas o mais possível as colônias já existentes e criadas outras, tendo para tanto encarregado o Serviço de Educação Física de localizar 400 escolares do interior no edifício do Preventório Paula Candido, em Jurujuba, além da adaptação do grupo escolar de Friburgo para mais 200 colegiais da capital fluminense. Ainda mais: foi ordenada a ampliação da colônia da sol em Icarai, agora com capacidade para 500 crianças.

Nestes dois primeiros meses, de 1942, conforme acrescenta o popular matutino carioca, — 1.100 escolares estão gozando dos benéficos efeitos da mudança de clima, com exercícios e normas higiênicas devidamente orientadas por pessoal especializado do Estado.

Cerca de 70 funcionários, inclusive professores e técnicos, estão atualmente prestando seu concurso a essa notável realização, que constitui um padrão de orgulho para o Estado do Rio.

O Secretário do Governo Fluminense, dr. Heitor Gurgel de Amaral, um dos mais operosos colaboradores na grandiosa obra de ressurgimento da "ex-Polônia Brasileira", fez recente visita à colônia localizada no Preventório Paula Candido e ali foi informado, pelo respectivo Diretor, de que já haviam sido concluídos os primeiros trabalhos de medicina preventiva contra o tifo e contra as verminoses, bem como os serviços de classificação dos internados, em grupos, e completadas as respectivas fichas biométricas.

Não se torna preciso o CORREIO DA LAVOURA distender-se em comentários sobre as patrióticas iniciativas da gestão Amara Peixoto, à frente do Governo do Estado, na sua obra social, no incremento das forças produtivas e de engrandecimento econômico.

Cooperemos para o revigoramento físico das novas gerações. Precisamos de homens inteligentes, fortes e robustos.

consumo interno. Já em 1938, 1.994.000\$000; peças, para a exportação de máquinas brasileiras alcançou um valor de mil contos. Atingiu, em 1939, um valor de 2.377.000\$000, aumentando essa exportação, em 1940, para 6.273.000\$000. Entre os maquinários exportados, no ano passado destacam-se lâmpadas comuns no valor de 1.994.000\$000; peças, para instalações elétricas, 1.352.000\$000; balanços, 847.000\$000; máquinas para trabalhar madeiras e metais, 430.000\$000; acessórios para máquinas de indústria têxtil, no valor de 319.000\$000.

U. J. B.

O DEVER DAS PREFEITURAS

Procurando resolver, pela base, o problema da estatística brasileira, facultando-lhe o concurso de órgãos locais de investigação e registro, o Instituto Brasileiro de Geografia e Estatística conseguiu que todas as unidades políticas da República mantivessem departamentos e que as Prefeituras criassem agências responsáveis pelos levantamentos numéricos essenciais à prospecção da vida regional e municipal.

O funcionamento desse sistema subentende, para produzir os frutos esperados, a eficiência do trabalho atribuído à responsabilidade das referidas agências e departamentos, a perfeita articulação destes com aquelas e a das duas séries de organizações regionais com o grande órgão nacional que lhes preside as atividades. É também condição especial para o êxito do trabalho produzido nessa rede de laboratório de estatística a assistência carinhosa que lhes dispensarem, não só o próprio Instituto, como os Governos de cuja organização são partes integrantes. Para que essa assistência produza o máximo efeito será preciso que as autoridades dirigentes das administrações locais sejam sensíveis ao valor das boas estatísticas pelo fato de precisarem delas. Não basta que as Prefeituras mantenham as agências, mas é necessário que lhes dispensem uma solicitude igual à de que são objeto esses centros de trabalho por parte do Instituto, e isso não sucederá onde a missão dos órgãos estatísticos não for bem compreendida e a sua necessidade sentida pelas autoridades, exigentes no pedir resultados idôneos e diligentes no oferecer eficientes meios de ação.

As desigualdades verificadas no ritmo do trabalho e na produção das Agências de Estatística, até agora criadas, promanam da disparidade de pontos de vista dos governantes de algumas Municipalidades quanto à missão daqueles órgãos de controle e orientação. Os administradores mais clarividentes anseiam por boas estatísticas e prestigiam, consequentemente, os aparelhos incumbidos de as elaborar; os menos avisados, porém, limitam-se a admitir as repartições por mera tolerância, sem lhes apreender a necessidade ou as possibilidades que a outros se afirmam evidentes.

Na órbita federal, como consequência do predomínio intermitente de estadistas de mentalidade revel aos ensinamentos da nossa experiência e às lições dos povos mais avançados, resultaram os hiatos verificados na série regular dos balanços censitários do país iniciada em 1872, e a falta, agora irreparável, de pontos de referência imprescindíveis para o estudo retrospectivo da demografia brasileira.

DOENÇAS DO ESTOMAGO, FIGADO E INTESTINOS

SAL DE CARLSBAD

EFFERVESCENTE DE GIFFONI - ANTI-ACIDO - COLÁGENO LAXATIVO

FRANCISCO GIFFONI & CIA. - RUA 1ª DE MARÇO, 17 - RIO

Quantos bovinos foram abatidos num semestre?

S. Paulo (U. J. B.) — Nos estabelecimentos industriais sob controle sanitário do Departamento Nacional da Produção Animal do Ministério da Agricultura, foram abatidos, no primeiro semestre de 1941, 1.543.407 bovinos, sendo: 729.509 na Inspeção Regional de S. Paulo e os de Mato Grosso, Goiás e, ainda o Triângulo Mineiro, 683.857 na I. R. de Porto Alegre; 4.245 na de Curitiba; 52.586 na de Belo Horizonte e 72.800 na de Niterói. Esclarece a Divisão de Inspeção de Produtos de Origem Animal que o total de bovinos abatidos, em igual período do ano passado, foi de 1.601.113, tendo havido, assim, no corrente ano, uma diferença para menos de 57.706 cabeças.

A despeito desse decréscimo na cifra total, verificou-se um aumento de 21.146 bovinos na Inspeção Regional de São Paulo, tendo porém caído as matanças na I. R. de Porto Alegre em cerca de 83.000 cabeças.

ASSINAR o jornal da terra em que se vive, é trabalhar pelo progresso dessa mesma terra.

1947

HO BARBOSA

CONTRADA EM TODAS AS FARMACIAS E DROGARIAS DO BRASIL

Lavoura

HO GRÁFICO NOVA IGUAÇU

BATALHA DE CONFETI

O primeiro trecho calçado da Av. cel. Francisco Soares, apreciável serviço público que se deve à Prefeitura Municipal, foi inaugurado, domingo ultimo, com a realização de imponente batalha de confeti em homenagem ao prefeito dr. Ricardo Xavier da Silveira.

Está de parabens a distinta comissão de senhoritas que organizou a festa carnavalesca, pelo brilhantismo e ordem com que ela se realizou, contando com numerosa concorrência de povo.

Foram distribuídos prêmios à escola de samba — Leão do Largo de São Pedro, e aos blocos das crianças — Aurora e Helena, que deram maior animação à festa.

No corêto armado na avenida, tocou a banda de musica de Nilopolis, tendo a colaboração de clarins da Escola de Aviação.

Para o êxito que alcançou a batalha de confeti em homenagem ao sr. Prefeito Municipal, cooperaram eficientemente, orientando e auxiliando a comissão organizadora, os srs. Nelson Ramos e Joaquim Vaz Martins.

Cine Verde

Hoje — Jack Benny, Fred Allen e Mary Martin, no drama: "2 bicudos não se beijam"; o final do filme em série: "Legião do Zorro"; um desenho e um Jornal Nacional.

Amanhã e terça-feira — Richard Dix, no drama: "Cilada fatídica"; Vitor Mature no filme: "Capitão cauteloso", e um Jornal.

Quarta e quinta-feira — "Noite de rumba"; a continuação do filme em série: "Aventuras de Frankie, o gladiador"; um Jornal Nacional e Fox.

«Matinée» infantil

Hoje, das 15 às 18 horas, será realizada, na sede social do E. C. Iguassú, uma «matinée» infantil.

AILTON DE AZEREDO SILVEIRA

Realiza presentemente uma excursão às "Cataratas do Iguassú", juntamente com um grupo de colegas e professores, o jovem e distinto aluno do Ginásio Metropolitano, Ailton de Azeredo Silveira, filho do nosso prezado amigo, prof. Joaquim Elídio da Silveira, e de sua exma. esposa, d. Ester de Azeredo Silveira.

A referida excursão, de 19 dias, é o "Prêmio Mario Rebelo de Oliveira", conquistado, em concurso, pelos melhores alunos de História do Brasil dos ginásios



do Distrito Federal, Niterói e Petropolis, sob a orientação da "Comissão de Assistência Social aos Alunos do Curso Secundário", do Ministério de Educação e Saúde Publica.

Os excursionistas, depois de sua chegada, amanhã, à Guaíra, visitarão as "Sete quedas" e, durante sua estada na foz do Iguassú, de quinta-feira a domingo, realizarão passeios ao "Marco brasileiro" e às "Cataratas do Iguassú".

O quinto anista Ailton de Azeredo Silveira foi merecidamente distinguido pelos seus professores, e soube corresponder à sua confiança num concurso em que tomaram parte alunos escolhidos nos ginásios mais conceituados.

Ao jovem aluno do Ginásio Metropolitano fazemos os melhores votos para que aproveite ao máximo a esplendida excursão a que fez jús pela sua inteligência e amor aos estudos.

Domingueira

Hoje, na sede social dos Filhos de Iguassú, a Ala dos Prontos vai realizar uma domingueira carnavalesca.

VIDA SOCIAL

DATAS INTIMAS

Fizeram anos no mês de janeiro ultimo:

- 26, sr. Felipe Mitre;
- 27, sta. Ivone Giffoni;
- 27, d. Madalena Chambarelli;
- 28, dr. J. L. Santos Filho, diretor do Ginásio Todos os Santos;
- 28, menina Nubia, filha do sr. Antonio Saad e de d. Maria Baroni Saad;
- 30, sta. Elaine Guimarães;
- 31, menino Francisco Neto, filho do sr. José Baroni e de d. Euridice Baroni.

VIAJANTES

Da residência de seus progenitores em Turvo, Estado de Minas, onde permaneceu algum tempo em repouso, acaba de regressar a esta cidade o cel. Sebastião Herculano de Matos. O conceituado presidente da Associação Rural deste Município viajou em companhia de dois filhos, o jovem Sebastião Jr. e a sta. Rute Matos.

Diniz Rutigliani Gomes

Verificou-se sábado ultimo, 24, o passamento de Diniz Rutigliani Gomes, jovem escolar, residente em Anchieta, que vinha fazendo, com raro brilhantismo, o seu curso ginásial no Ginásio Leopoldo.

Ecoou, dolorosamente, a noticia, contrastando a todos quanto o conheciam, porque, além de filho exemplar, carinhoso e obediente, Diniz era o estudante distinto, para quem se augurava um futuro cheio de conquistas e promissoramente repleto de vitórias, dada a elevada compreensão com que palmilhava a sua carreira estudantil.

O Ginásio Leopoldo, sabedor do fato, içou, logo, a bandeira a meio pau, em homenagem ao aluno que logrou, nos exames de promoção de 1941, a maior aprovação de todo o Ginásio.

Ao funeral, além de grande numero de colegas de turma e de escola, compareceram o Diretor e varios professores do Ginásio, tendo, à saída do feretro, discursado o prof. José Jorge e o prof. Newton de Barros, que tambem representava o prof. Leopoldo Machado.

Alunos e professores do Ginásio conduziram o caixão, coberto com o pavilhão colegial, para o cemitério de Ricardo de Albuquerque.

A beira do tumulo, após as palavras doloridas do progenitor de Diniz, falou Alcindo Rafael, em nome de todos os ginásianos, dando o adeus dos colegas ao amiguinho que partia.

No Ginásio Leopoldo, onde se distinguiu sempre, pela sua conduta e aplicação, Diniz Rutigliani Gomes deixa um vácuo e, no coração de seus professores e colegas, uma profunda saudade.

«Seleções do Reader's Digest»

Mais um gesto digno de aplausos acabam de pôr em prática os editores norte-americanos: o lançamento de "Seleções do Reader's Digest", uma verdadeira joia lapidada nos Estados Unidos e ofertada a todo o povo do Brasil. Editada naquela grandiosa nação e em idioma brasileiro, "Seleções" toca em nosso mais puro sentimentalismo, fazendo brotar em nossos corações o reconhecimento sincero dos brasileiros.

Do sr. Fernando Chignaglia, Representante Geral no Brasil da citada revista, com escritório na rua do Rosario, 55-A, 2º andar — Rio de Janeiro, recebemos um exemplar da magnifica revista "Seleções", que apresenta farta e valiosa colaboração de interesse coletivo, tais como: — «O medico de Lennox», escrito por A. J. Cronin, — «Eu bombardei a Alemanha», por um Anonimo, — «Um chofer de Taxi na Estrada da Birmânia», por George Kent, — «Adotamos uma Criança», por um Anonimo, — «Odisséia de uma Cantora Negra», por Ruth Woodbury Wedwick, — «...e a Morte foi Instantanea», por J. C. Furnas, — «A Força de Staline na America», por Max Eastman, — «Como o Brasil abateu um Invasor», por Lois Mattox Miller, — «Os Entorpecentes—Nova Arma do Japão», por Carl Crow, — «O Lento Nocaute da Nicotina», por Gene Tunney, — «Os Oito Grandes Mistérios da Ciencia», por Bruce Bliven, e mais a condensação da extraordinaria obra «Madame Curie», cuja tiragem de 2.000.000 de volumes se esgotou em pouco mais de um mês.

Elevada para 4ª classe a Coletoria Federal

Por um decreto-lei assinado pelo presidente da Republica, foi elevada de 6ª para 4ª classe a 2ª Coletoria Federal nesta cidade.



DESDE QUE KOLYNOS foi descoberto, ha trinta annos passados, innumerous dentifricios têm tentado imitar suas superiores qualidades, mas nenhum foi bem sucedido.

Kolynos limpa os dentes melhor e sem causar damno — restaurando rapidamente o brilho e brancura naturaes.

Não aceite substitutos — insista no melhor creme dental — Kolynos!



E. C. Iguassú

RESUMO DAS RESOLUÇÕES

A Directoria do Esporte Clube Iguassú, em sua reunião ordinaria realizada no dia 27 do corrente, resolveu:

- aprovar a ata da sessão anterior;
- conceder carteira social de identidade às stas. Eunice, Clenair, Celia e Alair Mota, a pedido do sr. Osmar Laport da Mota;
- aceitar para socios contribuintes deste clube os srs. Nelson Ramos, Helio Rodrigues Lobo e Roberto dos Santos Barbosa;
- aprovar o ato da Comissão de Carnaval que contratou a orquestra e o cenografo para os festejos carnavalescos;
- nomear os srs. Antonio Marques da Cunha, Guaraci Azevedo, Obi José Rodrigues Lobo, José Alves e Joaquim dos Santos Oliveira, respectivamente Sub-Diretor e auxiliar de Sub-Diretor da Secção de Basquete; Sub-Diretor e auxiliar de Sub-Diretor da Secção de Pingue-Pongue; e auxiliar da Secção de Futebol, bem como designar o 2º Vice-Presidente, sr. Rodolfo Quaresma de Oliveira, para responder pela Secção de Futebol;

f) — fazer realizar no dia 10 de fevereiro, das 15 às 18 horas, uma «matinée» infantil.

Nova Iguassú, janeiro de 1942.

Altair Soares Pereira
Secretario Geral

Aluga-se a casa n. 15 da Travessa 13 de Março, nesta cidade. Trata-se na rua Marechal Floriano, 1382.

PARA A MULHER

MAL DA ÉPOCA

PATRICIA LINDSAY

Poderíamos afirmar, sem receio de errar, que o cansaço, consequência inevitável da vida atual, é o mal da nossa época. A necessidade de certos períodos de repouso explica o hábito do "fim de semana", que cada vez se generaliza mais.

Como, porém, são inúmeras as formas do cansaço se torna necessário conhecer-lhe as causas para poder aplicar uma terapêutica conveniente. Deixemos de lado as causas físicas, por demais conhecidas, e tratemos das de ordem moral, que muitas vezes se apresentam sob forma indefinida.

Existem "causas inevitáveis": A perda de um ser querido, desgostos íntimos, desilusões, decepções... O único remédio, em tais casos, será o tempo, auxiliado, sem dúvida, pelo temperamento individual de cada um. Acelerar a sua ação lenta depende muito da nossa contribuição pessoal: em vez de nos entregarmos unicamen-

te à nossa própria dor devemos procurar interessar-nos no sofrimento alheio, mitigando-o na medida das nossas possibilidades. As viagens e o trabalho constituem, igualmente, ótimos remédios para semelhantes situações.

As causas sobre os quais podemos influir são muito mais numerosas e contra elas devemos lutar tenazmente. Discussões, brigas, desavenças, produzem mais cansaço que um dia de trabalho. Quando tiver que enfrentar um destes casos conserve toda sua presença de espírito e não desperdice inutilmente suas reservas de energia procurando convencer um adversário irredutível. Vaidades feridas, pequenas ofensas, rancores, remorsos, podem constituir na vida diária elementos destruidores do nosso bem estar. Proteja-se contra o seu efeito deprimente encarando sem temores as contrariedades contra as quais a gente se vê obrigada a lutar.

"Unidade Económica do Brasil"

Oferecida pelo sr. Francisco Steele, operoso diretor do Departamento Estadual de Estatística, acabamos de receber a publicação "Unidade Económica do Brasil", valiosa contribuição de s. s. ao 1º Congresso de Brasília realizado em Niterói, a 10 de novembro de 1941.

Essa importante conferência, proferida no salão nobre da Academia Fluminense de Letras, deu, através da eloquência de seus números, um resumo da atual situação do país. O ilustre conferencista, seguro de que o Brasil, como "unidade económica", vem desfrutando uma situação de franca prosperidade, graças à visão administrativa do grande presidente Getúlio Vargas, apreciou os grupos fundamentais da economia — Produção, Circulação, Distribuição, Consumo e Administração Financeira, e neles baseou as suas observações.

No seu trabalho, o sr. Francisco Steele pôs em foco, de modo a merecer louvores, "os principais índices do Brasil de nossos dias que

NOTAS

Na China, a cor do luto é o branco; antigamente, no Egito, era o amarelo; na Etiópia, o cinzento e, na Turquia, a violeta.

De uma população de 350 milhões de pessoas, na Índia, pelo menos 290 milhões andam descalças.

Sócrates, o famoso filósofo, primeiramente fôra escultor, depois soldado.

Foram os árabes o primeiro povo que realizou a destilação do álcool; e, quando falamos de café ou de álcool, muitas vezes nem sabemos que estamos empregando palavras árabes.

Desde o ano 4000 antes de Cristo, os egípcios já conheciam o emprego da cama, da mesa e do tamborete, como se verifica pelas gravuras que têm sido encontradas.

o preceito do dia

As crianças que tiveram difteria só devem voltar à escola após o completo desaparecimento dos bacilos diftéricos, comprovado pelos exames laboratoriais.

S. N. E. S.

caminha, a passos firmes, resolutos e bem orientados, para cumprir, no Continente e no mundo, as suas finalidades de nação a quem Deus concedeu privilégios económicos incontáveis e fartos".



MAGROS DE NASCENÇA PODEM AGORA OBTER 2Ks NUMA SEMANA

Milhares de pessoas de todas as idades, pallidas e esgotadas, mesmo as que são "magras de nascença", ficam maravilhadas com este novo processo de readquirir rapidamente o peso normal. É comum observar-se o aumento de 7 a 10 kilos num mes e de 2 kilos por semana.

Vikelp, o novo concentrado de minerais, iodo-vitamínico, extrahido do mar, ataca directamente as causas da magreza e do esgotamento, aumentando o peso por dois modos em um só processo natural.

Primeiro, suas grandes reservas de minerais facilmente assimiláveis nutrem as glandulas produtoras do succo gastrico necessario para digerir gorduras e amidos, factores do peso na alimentação. Segundo, o IODO NATURAL contido em Vikelp nutre e regula as glandulas tireoideas que controlam o metabolismo — processo pelo qual os alimentos digeridos se convertem em carne rijas e novas forças e energias. Além disso, Vikelp contém a dose diaria de ferro, cobre e phosphato de calcio, bem como da importante vitamina B, de que carece o organismo.

Tres comprimidos de Vikelp contém mais ferro e cobre do que 1/2 kilo de espinafre ou 3 1/2 kilos de tomates frescos; mais calcio do que 6 ovos; mais phosphoro do que 600 grammas de cereais e mais IODO NATURAL do que 26 kilos de carne.

LABORATORIOS ASSOCIADOS DO BRASIL, LTDA. R. Paulino Fernandes, 49 - Rio

Comprimidos VIKELP

Farmácias de plantão

Farmacia S. Geraldo—Rua Marechal Floriano, 2228. Telefone, 131.

Aluga-se um quarto e uma sala, com ou sem pensão, á rua Bernardino Melo, 2391. 2-2

Impressos? Peça o numero do nosso telefone: 180

Dr. Alfredo Soares

Molestias de senhoras e crianças

Regime alimentar infantil

Consultorio: Av. Nilo Peçanha, 73

Segundas, quartas e sextas, das 14 ás 16 horas

Pela Imprensa

A VOZ PORTUGUESA

O semanario "A Voz Portuguesa", que se edita no Rio de Janeiro, sob a direção dos jornalistas Alfredo Pinto Valente e dr. Paulo Autran, acaba de completar o 6º aniversário de sua fundação, recebendo, por isso, numerosas felicitações dos seus colegas e da colonia portuguesa.

O S. GONÇALO

O apreciado periodico fluminense

nense "O S. Gonçalo", do jornalista Belarmino de Matos, festejou, ha pouco, a passagem do seu 12º aniversário de existencia, contando com relevantes serviços prestados em defesa dos interesses do Municipio e do Estado.

OS grandes industriais só abandonam a publicidade ao se retirarem dos negócios... cansados de ganhar dinheiro.

Marinho Magalhães

DESPACHANTE OFICIAL DA SECRETARIA DE JUSTIÇA E SEGURANÇA PUBLICA (7ª Região Policial-N. Iguassú)

Esc.: Rua dr. Getulio Vargas, 20—Tel. 316 Nova Iguassú—E. do Rio

Trata de todo serviço administrativo. Jesta repartição, como seja: carteira de identidade para nacionais e estrangeiros, folhas corridas, atestados de bons antecedentes, atestados de conduta e residencia para quaisquer fins, matriculas, inscrição para exame de motoristas, motociclistas, cocheiros e licença para toda classe de veiculos, substituição de carteira de motoristas e cocheiros, revalidação de carteira de estrangeiros e demais assuntos junto á policia.

Caixa Economica Federal do Estado do Rio

AGENCIAS DE NOVA IGUASSÚ E CAXIAS

Depositos populares desde 5\$000 até 20:000\$000 á taxa de 5 % a. a.

Depositos a prazo fixo.

Depositos em Cheques, a partir de 500\$000.

Depositos Caucionados.— Depositos Especiais.

Cadernetas Comuns — Condicional, Economia propria.

Cadernetas — Para firma Comercial, Sociedade anonima e Sociedade civil.

Hipotecas, Consignações e Empréstimos sobre Apolices

Avenida Nilo Peçanha, 65 - Tel. 114



E Brasil

...digno de... por em... lançamento... Reader's... Unidos... do o povo... da naquela... e em idioma... eções" toca... puro senti... brotar... o reco... do bra...

CREAR

DESDE QUE KOLYNOS foi descoberto, ha trinta annos passados, innumerables officios têm tentado imitar suas superiores qualidades, mas nenhum foi bem sucedido.

Kolynos limpa os dentes melhor e sem causar danos — restaurando rapidamente o brilho e brancura naturaes.

Não aceite substitutos — tenha o melhor creme dental — Kolynos

E. C. Iguassú

RESUMO DAS RESOLUÇÕES

A Directoria do Esporte Clube Iguassú, em sua reunião ordinaria realizada no dia 27 do corrente, resolveu:

a) — aprovar a ata da sessão anterior;

b) — conceder carteira social de identidade ás stas. Eunice, Cleair, Ceila e Alair Mota, a pedido do sr. Osmar Laport da Mota;

c) — aceitar para socios contribuintes deste clube os stas. Nelson Ramos, Hello Rodrigues Lebo e Roberto dos Santos Barbosa;

d) — aprovar o ato da Commissão de Carnaval que contratou a orquestra e o cenario para os festejos carnavaes;

e) — nomear os stas Antonio Marques da Cunha, Guaraci Azevedo, Oti José Rodrigues Lobo, José Alves e Joaquim dos Santos Sub-Diretor de Basquete; Sub-Diretor de Futebol de Sub-Diretor de Basquete; Sub-Diretor de Pingue-Pongue e Sub-Diretor de Futebol de Mesa, sr. Roberto Otonari de Oliveira, para representarem a Commissão de Futebol pela Secção de Futebol.

f) — fazer realisar no dia 10 de fevereiro, das 15 ás 18 horas, uma reunião ordinaria, Nova Iguassú, Janeiro de 1942. Alair Soares Pinna Secretario Geral

Aluga-se um quarto e uma sala, com ou sem pensão, á rua Bernardino Melo, 2391. 2-2

CORREIO ESPORTIVO

Foi organizado o Combinado Iguassuano

Acaba de ser organizado, nesta cidade, o Combinado Iguassuano, com o fim de excursionar pelo interior do Estado e outras cidades de S. Paulo e Minas. Tem já assentadas realizações de jogos na cidades de Campos, Friburgo e Petropolis. O Comb. contará com o concurso dos conhecidos craques desta cidade, como sejam: Jacei, Guaraci, Samuel, Lazaro, Polaco, Augusto, Otacilio I, Paiva, Caxambú, Moacir, Joaquim, Manuel, Mario, Jarbas, Otacilio II, Joãozinho, Junqueira, Laerte, Plauto, Mato Grosso, Mica, Bian-

co, Valdemar e outros.

O PRIMEIRO TREINO

O primeiro treino de conjunto do Combinado foi realizado quinta-feira á noite, contra um quadro de profissionais do Bangú, no campo deste clube, o qual terminou com um empate de 3 x 3. O Combinado, embora sem conjunto ainda, desenvolveu um magnifico jogo, demonstrando que dentro de pouco tempo será um poderoso e respeitavel conjunto.

Os quadros estavam assim constituídos:

COMBINADO — Jacei;

O Independente jogará em Paraiba do Sul em disputa do Campeonato Fluminense

Para disputar a primeira partida do Campeonato Fluminense, que terá inicio hoje, dia 1º, seguirá para Paraiba do Sul o E. C. Independente, que ali enfrentará o Riachuelo F. C.

Samuel e Lazaro; Polaco (Paiva), Otacilio (Augusto) e Paiva (Otacilio); Caxambú, Joaquim, Jarbas, Moacir e Plauto.

BANGU' — Onça; Mineiro e Enéas; Nandinho, Antonio e Adauto; Jerson, Madureira, Anito, Durval e Joaquim.

O Juvenil do Iguassu vai a Barra Mansa

Pelo trem da 5.40 seguirá hoje, para Barra Mansa, o Juvenil do E. C. Iguassu, a fim de jogar uma partida amistosa com o time cam-

peão da mesma categoria.

Já se nota uma grande ansiedade na torcida iguassuana pelo resultado deste embate, não só porque é a primeira vez que esses rapazes excursionam para enfrentar um poderoso quadro como é o de Barra Mansa, como esperam uma vitória desses futuros craques que já cobriram de louros, muitas vezes, o pavilhão alvi-negro.

A embaixada iguassuana irá assim constituída: Chefe, Altair Soares Pereira. Jogadores: Cid, José I, Carlinhos, Darcí, Sebastião, Darcilio, José II, Arnô, Raul, Moisés, Wilson, Eliseu, Haroldo, Irani e Adriano.

peão da mesma categoria.

Já se nota uma grande ansiedade na torcida iguassuana pelo resultado deste embate, não só porque é a primeira vez que esses rapazes excursionam para enfrentar um poderoso quadro como é o de Barra Mansa, como esperam uma vitória desses futuros craques que já cobriram de louros, muitas vezes, o pavilhão alvi-negro.

A embaixada iguassuana irá assim constituída: Chefe, Altair Soares Pereira. Jogadores: Cid, José I, Carlinhos, Darcí, Sebastião, Darcilio, José II, Arnô, Raul, Moisés, Wilson, Eliseu, Haroldo, Irani e Adriano.

BANCO DO BRASIL

Praça 14 de Dezembro, 106 - NOVA IGUASSU - Estado do Rio
End. Tel.: "Satélite" - Telef.: 4 (Contadoria), 25 (Gerência) - Caixa do Correo, 3

TAXAS DE JUROS DE DEPÓSITOS:

EM CONTAS POPULARES

Com livro de cheques gratis e sem selos e caderneta — limite até 10:000\$000 4 %
Com cheques selado e limite até 50:000\$000 3 %

EM CONTAS COMERCIAIS

Com cheques selados e sem limite de quantia 2 %

EM CONTAS A PRAZO FIXO

De 6 meses	4 %
De 12 meses	5 %
Com pagamento (6 meses)	3 1/2 %
mensal de juros: (12 meses)	4 1/2 %

EM CONTAS DE AVISO PRÉVIO

e 30 dias	3 1/2 %
e 60 dias	4 %
e 90 dias	4 1/2 %

LETRAS HIPOTECÁRIAS

As letras hipotecárias emitidas pelo Banco do Brasil, dos valores de Rs. 100\$000, Rs. 200\$000, Rs. 500\$000, Rs. 1:000\$000 e Rs. 5:000\$000, têm por garantia:

— os imóveis hipotecados; o fundo social, e o fundo de reserva. São emitidas ao prazo máximo de 20 anos e liquidáveis por via de sorteios anuais.

Seus juros, de 5 olo ao ano, pagáveis por meio de cupões, de 6 em 6 meses, em 31 de janeiro e 31 de julho de cada ano, estão isentos de quaisquer impostos, taxas, selos, contribuições ou outras tribu-

FAZ, NAS MELHORES CONDIÇÕES,

Cobranças — Transferências de Fundos.

Descontos de letras, saques e cheques sobre esta ou quaisquer outras praças.

Empréstimos em contas correntes com caução de duplicatas.

Empréstimos em letras hipotecárias.

Crédito Agrícola a longo prazo, sob a garantia exclusiva da fruta.

Crédito Industrial para a compra de matérias primas e reformas, aperfeiçoamento e aquisição de maquinário.

São atendidos, com a maior presteza, todos os pedidos de informações e esclarecimentos sobre quaisquer operações da Carteira de Crédito Agrícola e Industrial, que se acha em pleno funcionamento.

FILIAIS OU CORRESPONDENTES EM TODAS AS PRINCIPAIS PRAÇAS DO PAÍS E DO ESTRANGEIRO

tações federais, estaduais ou municipais, de acôrdo com o decreto lei n. 221, de 27 de janeiro de 1938.

Preferem a quaisquer títulos de dívida quirografária ou privilegiada e podem empregar-se:

— em fianças à Fazenda Publica; em fianças criminaes e outras; na conversão de bens de menores, órfãos e interditos; e no pagamento dos juros e das prestações dos empréstimos em letras hipotecárias concedidos pelo Banco.

São negociáveis em qualquer parte do território nacional e cotadas em Bolsa

TODAS AS OPERAÇÕES BANCÁRIAS

PÁGINA LITERÁRIA

Chave de Salomão

Eu conheço a natureza. Conheço as roças, conheço a lua, conheço as manhãs cheirosas e musicais; vivo como os lírios, segundo as palavras de Cristo; trago o meu «Liber Conformitatum» na minha experiencia e na minha vida.

Vêde esse raio de sol que converte a arvore numa lampada maravilhosa, vêde esse corpo de mulher flexível como a onda e perfumado como os frutos da terra; eles só me bastam. A minha felicidade é tão profunda que nenhuma força poderá contrariá-la.

Os homens em geral são escravos; vivem presos às suas profissões, aos seus interesses, aos seus preconceitos. Eles possuem coisas raras; eu possuo apenas o dia. Mas quantos tesouros me traz a luz do sol! Ela doura as montanhas áridas, transforma as nuvens em Golcondas e verte na alma um calor facil que dá a alegria e a bondade.

Por mais monotonos e vulgar que seja o momento que passa, tem sempre uma grande significação. A's vezes um fato árido e mudo como um rochedo, subitamente se converte para a alma iluminada numa montanha fulgurante, numa explosão fantástica de esmeraldas.

Todo homem precisa ter a chave de Salomão. Ante ela, todas as portas da natureza se abrem e os palacios encantados resplandecem aos seus olhos.

GILBERTO AMADO

A's vezes, perde-se o bom, procurando-se o melhor.

METARTASIO

Avante, mocidade!

A vontade do homem resume-se em escolher para proceder, em selecionar atividades para realizar um escopo.

Ribot, no seu magistral tratado psicologico, intitulado «As doenças da vontade», focaliza com precisão os males capazes de enfraquecer e anular a vontade, fator psíquico de maxima relevância na nossa vida intelectual. Entre tais males, este autor enumera a falta de impulsão, mostrando como o indivíduo, apoderado de uma debilidade volitiva, é incapaz de produzir aquilo para que de fato tem aptidão e possibilidades.

Várias gerações de jovens, haurindo nas luminosas páginas de Ribot os ensinamentos deste insigne intelectual, puderam pôr em atividade as suas capacidades que orientadas por uma vontade robusta e sã, conseguiram ofertar, às suas pátrias, obras notáveis.

Moços! As éras históricas, vividas entre os horrores da guerra, costumam ser acompanhadas de uma epidemia social: a apatia voltiva.

Acoitados pelos ventos da discórdia, vergastados pelo azorrague da injustiça e prostrados pelo peso da realidade, os ideais jovens, repletos de esperança e acalentados pelo viço da inocência, começam a sucumbir. O desânimo, a desolação e o desengano invadem as searas da cultura, e lá, em detrimento da civilização e do progresso porvindouro, jogam por terra os brotos das futuras colheitas do saber, simbolizantes dos germens da ciência e da arte, ainda em estado embrionário nos corações dos adolescentes.

E' o prenúncio de uma futura etapa, caracterizada pelo predomínio da ignorância e pelo retrocesso da civilização.

Mas... a vontade das gerações de moços que trilharam a estrada da cultura, sempre iluminada pelo sol do saber, nos tempos hodiernos, não pode enfraquecer, não pode baquear ante o combate às trevas que procuram envolver a chama da erudição.

Mister se faz que a vontade dos jovens de hoje, mormente do nosso Brasil, robustecida pela certeza de que a atual época é infima entre os seculos civilizadores, construa uma inexpugnável barreira à invasão da apatia psico fisiológica, de modo a contrapor a luz às trevas, o saber à ignorância e a esperança ao desalento.

Só então teremos, no porvir, um mundo novo, dirigido pelo direito e pela paz. Portanto, a vontade firme e resoluta das gerações jovens dos nossos dias, alicerçada em tais ideais, será impulsionadora do destino da humanidade nas proximas éras.

Mocidade! Estudai, trabalhai e cooperai, em solidariedade, para a reconstrução de um novo mundo, de uma época renovada.

Avante, mocidade!
Frederico Bittencourt

COISINHAS...

As stas. L. e M. estão agora andando juntas, sempre em conferência... Não sei o que ficará deliberado sobre o jovem C. Mas, é fácil concluir que, no caso, solidariedade não pode haver. Dois... é bom; três... é demais.

E's o meu único amor,
Linda imagem de mulher.
Mas, intensa é minha dor...
Errou quem disse, lindeza,
Que eu pude estar de ôleza
E... comendo de colher.

¡ Meninas, são horas de vocês se recolherem!... ¡ Olhem o meu relógio! ¡ Não sabem ver?! ¡ São quase dez horas! ¡ Que esperam ainda?

¡ Vocês já viram como está cada vez mais encantadora a sta. M. C.?

A formosa sta. M., da rua Paulo de Frontin, parece triste e inconsolável. ¡ Ah! se ela me permitisse levar a alegria ao seu coração!...

¿ QUEM É?

E' quase um bambú vestido
E sofre do coração.
Não raro se vê perdido
Sentindo grande aflição.

Como é um tanto fraquinho,
Não se aguenta na viraça:
Desfalcece direitinho...
Nos braços do camarada.

DR. COISINHA

À SOMBRA DAS ÁRVORES PEQUENAS...

JOÃO GUIMARÃES

As grandes emoções da arte são verdadeiras preces do ideal.

O beijo é pecado, se o desejo fala; é benção quando a ternura canta.

Belas esperanças, que pouco a pouco se ergueram... basta, em vezes, um só instante para o seu desmoronamento!

A madrugada é a festa virginal da luz.

Queres ser feliz?... Não faças comparações.

Haverá tristeza mais desejada que a saudade?

Humildade, és a cristalização do bem!

Faze, com a tua melancolia, o que, na terra, fazem os lavradores com a semente: esconde-a! Da tua resignação poderá florir alegria para os outros; quem obtem gozar a sombra das árvores não procura indagar a origem que elas têm...

DO PASSADO

Confiança de ministro

Afastado da pasta da Fazenda, por incompatibilidade com o Imperador, vivia José Bernardino Batista de Almeida Sodré indiferente ao poder, quando D. Pedro I o mandou chamar ao Paço. — Quero que faça parte

do novo Ministerio — disse o monarca. — Pode escolher a pasta que lhe convenha. Aceita?

— Não, majestade! — respondeu, com orgulho, José Bernardino.

E de pé, pronto para retirar-se:

— Senhor, honra de donzela e confiança de ministro só se perde uma vez! Eu não posso, pois, tornar a ser ministro de V. Majestade!

J. M. DE MACEDO

NA vida é preciso que os bons nos amem, que os maus nos temam e que todos nos estimem.

OS cabelos brancos assemelham-se às ondas de espuma que cobrem o mar depois da tempestade.

AS injurias são os argumentos de que se valem os que não têm razão.

ROUSSEAU

A FONTE

Jorrando a fonte dizia:
"Ninguém é o que parece.
Vivo a cantar noite e dia,
Mas a mim quem me conhece?"

Ao sol fêljo de alegria,
Mas depois, quando anoitece,
Sou saudade e nostalgia,
Sussurro, tristeza e prece.

Mata a sede, ô peregrino,
Em minha clava corrente,
Vai tua rota contente!

Eu fico no meu destino,
Entre as sombras do arvoredo,
Com meu canto e meu segredo..."

ALOIZIO DE CASTRO

CORREIO DA LAVOURA

ÓRGÃO INDEPENDENTE

Registado, de acôrdo com o decreto federal n. 24.776, de 14 de julho de 1934, no Cartório do 7º Ofício de Notas.

Fundador :

Silvino de Azeredo

Publica-se aos domingos

ASSINATURAS :

Ano 15\$000
Semestre 8\$000
Trimestre 5\$000
Numero avulso . . . 3\$000
Num. atrasado . . . 4\$000

ANUNCIOS

Preço por centimetro :
1ª pagina 2\$000
Paginas impares . . . 1\$500
pares ou indeterminadas . . 1\$000

Publicações a pedidos preço por linha : \$500 rs.

Para anuncios a longo prazo, descontos especiais.

Toda correspondencia sobre anuncios deve ser dirigida á gerencia deste jornal.

Rua Bernardino Melo, 2075
TELEFONE, 180

NOVA IGUASSU'-E. DO RIO

PREFEITURA MUNICIPAL DE NOVA IGUASSU



REQUERIMENTOS DESPACHADOS

246, 247 e 324, Cia. Lopes Sá Industrial de Fumos; 305, Antonio Gomes; 313, David Ferreira; 314, Joaquim Gaspar; 300, Felipe Pereira Erbe; 291, Lucio de Jesus; 290, Alfredo Coelho da Conceição; 282, 283, 284 e 286, Anglo Mexican Petroleum Cia. Ltda.; 343, Valdemiro Jordão Filho; 274, Cia. Ceramica Brasileira; 269, Produtora Industrial Ceramica S. A.; 270, Marcionilla Maria da Conceição; 267, Flavio José da Silva; 341, Francisco Maria; 344, Alfredo Ferreira Valente; 277, Bonifacia Francisca da Silva; 276, Duzinda Lopes Sancler; 288, M. M. Rodrigues; 278, 279 e 281, Atlantic Refining Cia. Of Brasil; 325, Antonio F. de Sá Freire; 294, Cesar Augusto Henriques; 293, Antonio de Gouvêa Moura; 345, Geraldo Barbosa; 327, Joaquim Vaz Martins; 312, Constantino Luiz da Silva; 349, Moriah Silva; 337, Almeida Moraes e Silva Ltda.; 334, Francisco G. Domingues; 342, Elcilina Bonfiglio; 361, Jacomo Gavazzi; 292, Rezende Mota Werneck; 273, Madalena Chambareli Prisco; 275, Herzek Jankiel Melszajh; 287, Joaquim Fernandes da Costa; 355, Antonio Afonso Filho; 351, Arume Kamenosi; 298, Rui Veloso; 232, Serafim Portela Soares; 228, A. C. Amaral; 234, Cia. Mineira Agricola; 255, Emp. Americana de Anuncios em Estradas de Rodagem; 257, José Teixeira; 258, Epaminondas de Azevedo Botelho; 256, Antonio Ferraiuolo; 319, Manuel Nunes Alves e André da Silva; 329, Amancio de Melo Barbosa; 254, João Rodrigues da Costa; 367, José Martins Prestes; 307, Josek Zilbersztayn; 363, Manuel Sampaio; 230, Adriano Mauricio & Cia.; 242, Joaquim da Silva Oliveira; 391, Melik Simão; 380, Manuel Rodrigues Branco; 383, Justino Ribeiro da Silva; 359, Adolfo Borghi & Filho; 360, Alberto Cocozza S. A.; 326, Ganymedes Schenkel de Melo e Silva; 103, Frederico Rodrigues; 244, M. Duarte & Cia. Ltda.; 302, João Evangelista; 285, José Gomes da Silva; 280, Eugenio Gonzalez; 330, Etelvina Ferreira; 354, Antonio de Andrade; 365, Lincoln de Freitas; 331, Serafim Storino; 350, José Domingues Junior & Irmão; 375, Edmundo Van Parys; 376, Carlos Jeronimo Freire; 352, Mario Domingues & Irmão; 374, Manuel Joaquim; 369, Lafaiete Pimenta de Moraes; 370, Diogo Munhoz; 371, Valdemar Augusto Faria; 368, Silvestre Antonio Rosa; 406, Antonio Ferreira de Sousa; 397, Salim Pedro; 415, Nicolau Cobelas Pereira; 414, Nicolau Pereira & Cia.; 412 e 413, Agenor Manuel Filho; 425, Manuel Soares; 432, Celio Fernandes; 444 e 445, J. Fonseca e Cia.; 448, Fabrica de Cigarros Florida S. A.; 436, Euclides Nunes dos Santos; 435, Osorio de Sousa Ramos; 409, Napoleão Alves de Moura; 411, Euclides Pinto da Silva; 408, Manuel Joaquim Ro-

sa; 410, Adelmiro Sarmiento; 438, Augusto Ferreira Leitão; 449, José da Silva & Cia.; 439, Jorge Borghi e Valter Borghi; 437, Antonio da Silva; 431, Adolfo Borghi; 434, José Fernandes Lopes; 440, Achilles Benedetti; 451, João de Freitas Machado; 443, Trindade Silgueira da Cunha; 441, Francisco Correa; 421, Antonio Carlos Borges; 419, Abrahão David; 420, Hercilio Pereira da Silva; 442, Antonio da Silva Valente; 433, Oscar Pereira Gomes; 423, Domingos de Freitas; 426, Maria Euilina de Oliveira; 306, Joaquim de Almeida Flores; 399, Albano Regasso; 333, Manuel Damasc; 398, A. Regasso; 311, Guilhermino da Silva Costa; 309, Gracinda Carvalho de Sampaio; 168, Ligia Barcelos; 450, Cid Trigueiro Soares; 418, Joaquim da Silva Oliveira; 366, Custodio Monteiro de Carvalho; 381, Francisco Furtado; 394, Jaime Neves; 393, Alvaro da Silva Calixto Pai; 392, Osvaldo Borges; 384, Abelardo de Sá Freire; 395, Macedo Serra & Cia.; 347, Nicolau Rodrigues da Silva; 289, Café Papagaio Ltda.; 323, Manuel Soares; 315, Euclides Soares da Silva; 316, Antonio Ferreira; 266, Francisco Fernandes; 299, Dimas Alentejano & Cia.; 245, Agostinho Gonçalves de Freitas; 304, Dorotêa Maria da Rocha; 310, Josefina Lopes; 303, João Barbosa Cerqueira; 301, Luiz Vieira da Rocha; 356, Antonio Afonso; 322, Isaac Korn; 308, Joaquim de Almeida Flores; 338, Jacinto de Melo Barbosa; 339, Manuel Salomão; 264, Abraão Cardoso; 6448, Miguel dos Santos & Cia.; 404, 6136, 6137, 6138 e 6139, Horacio Lemos & Cia. Ltda.; 196, Francisca de Oliveira Machado; 126, João Marques Celestino; 6, Igreja Presbiteriana; 6399, Maria Alves; 6390, Vicente Perrone; 6246, Eugenio Alves de Oliveira; 6299, Durval F. Rebelo; 6245, Raul Faria Guimarães; 6429, Mauricio da Silva; 6501, Abelardo de Sousa Neves; 6423, Proserpio Guimarães; 5607, Francisco Machado; 5678, Manuel de Sousa Coelho.

Como requer.

6149, Raul Antonio da Silva.

Concedo ao requerente, durante o periodo em que exercer a comissão, a gratificação de 5\$000.

25, Alvaro Gonçalves Pereira; 14, Artur Osvaldo e Alberto Pires de Lima; 4809, Isabel Ferreira Barbosa.

Como requer, nos termos das informações.

60, Adelia Ramos de Camargo; 6193, Manuel Antunes. Certifique-se o que constar.

O espirito de Rivarol

Diante de um imbecil que se ufanava de falar perfeitamente quatro idiomas, Rivarol dizia :

— Felicito-o, meu caro poliglota, porque você tem quatro palavras contra uma idéia.

Perguntaram-lhe uma vez porque falava ele tanto diante de pessoas cacetes. Falo — respondeu ele — com medo de escutar.

Muito desatento e esquecido, o secretario de Rivarol nunca se recordava à tarde daquilo que havia escrito pela manhã. Daí Rivarol definiu lo assim : — Seria um excelente secretario de conspiração.

Os mais entusiastas do anúncio e da publicidade, são os comerciantes prósperos, porque eles tem experiência...

O aproveitamento do petroleo data de seculos

Já nas alturas do ano 450 A. C., os persas conheciam o petroleo e consideravam-no da maior utilidade.

Na Italia, a primeira concessão para "recoller petroleo" foi dada em 1400.

Em Londres, em 1415, foi reconhecida a utilidade do petroleo para a iluminação das ruas.

Na Alemanha, em 1436, o petroleo bavaro era usado como medicamento.

Em 1506, os habitantes

da região polonesa de Galizia chamavam o petroleo o «balsamo da terra».

Em julho de 1543, os exploradores espanhóis da parte da Costa do Texas que se estende a Oeste do Paso das Sabinas, utilizaram o asfalto.

E em 1640 os modoneses, na Italia, utilizaram o petroleo na preparação de tintas e vernizes. Até então era usado só como combustível para a iluminação.

MUITO CUIDADO

Quando comprar um terreno ou qualquer imovel, exija do vendedor que lhe forneça uma CERTIDÃO NEGATIVA DO CARTORIO DE PROTESTOS DE TITULOS, sem o que, estará sempre sujeito a perigos e contrariedades que lhe ocasionarão maiores despesas e grandes preocupações.

CARTORIO DO 3º OFICIO-(Edifício do Forum)-Nova Iguaçu.

A TIPOGRAFIA DO

“Correio da Lavoura”

ESTÁ APARELHADA PARA EXECUTAR QUALQUER TRABALHO GRÁFICO COM NITIDEZ E CAPRICHADO Preços modicos

Rua Bernardino Melo, 2075

TEL. 180

Nova Iguaçu - E. do Rio

Politica de vistas largas

RIO (I. A.) — Falando à «Inter-Americana» o sr. Carl B. Spaeth, membro da delegação norte-americana à Conferencia dos Chanceleres, prestou declarações da maior importância sobre o futuro desenvolvimento das relações economicas entre os países do Continente. afirmou o sr. Spaeth que os Estados Unidos não obstante o seu gigantesco programa belico para ganhar a guerra, continuarão cooperando com as nações americanas, a fim de auxiliá-las a fortalecer as respectivas economias. Os Estados Unidos tudo farão para continuar enviando ao Brasil todo o material que o seu rapido desenvolvimento industrial está a exigir. Assim, a maquinaria para a grande siderurgia deverá ser fornecida. Não devemos esquecer, declarou o delegado americano, que quanto mais forte for um "bom vizinho" dos Estados Unidos, tanto mais poderosa será a defesa do Hemisfério e que o Brasil está, sem duvida, entre os "bons vizinhos" que queremos ver fortes e prosperos. Disse, também, o sr. Spaeth que o seu governo já entrou em entendimento com o governo brasileiro para propiciar o desenvolvimento da produção racional dos grandes seringaais da Amazonia. Técnicos e sementes selecionadas já foram enviados para a região a fim de dar inicio a esse notavel plano de recuperação economica da fabulosa região do Rio Mar.

Divulgando, com o maior destaque a entrevista do economista norte-americano, os jornais cariocas salientam a importância de que a mesma se reveste. Na verdade, vê-se pela mesma que os Estados Unidos, ao contrario dos países do Eixo, não consideram o Brasil apenas como um simples mercado produtor de materias primas, cuja industrialização não deve ser estimulada, a fim de que continue absorvendo todos os produtos industriais fornecidos pela Alemanha, Japão e Italia. A grande republica norte-americana compreende, ao contrario, que a grandeza e o desenvolvimento do Brasil estão condicionados diretamente à nossa industrialização e como para eles um Brasil poderoso é um reforço na segurança do Hemisfério, evidam os seus melhores esforços para que o nosso processo de industrialização se acelere rapidamente. A montagem da grande siderurgia em Volta Redonda, para cuja realização a cooperação dos Estados Unidos tem sido fundamental, é bem uma prova desta politica de vistas largas.

**Dr. Orlando Moniz
Dias Lima**
ADVOGADO

Res.: Alfredo Soares, 123-Tel. 250

MOMKOPATHIA
prefira
1858 1947
COELHO BARBOSA
ENCONTRADA EM TODAS AS
PHARMACIAS E DROGARIAS DO BRASIL

Não é preguiça **IMPALUDISMO!**

● A "moleza" que o amigo sente, não é preguiça: é apenas um sintoma da doença que o aflige.
● Volte a ser ativo, cheio de saúde e força, tomando o verdadeiro remédio dos impaludados e tônico geral!

PALUTONICO
PRODUTO DO LABORATORIO MELKA E SEMPRE EFICAZ

Comarca de Nova Iguassú

Cartorio do 6º Ofício
Registro de Imoveis da
3ª Circunscrição

Pelo presente edital, passado a requerimento de Abilio Corrêa do Carmo e João Luiz Ferreira e suas mulheres, intimo Euridice Barreto, solteira, de residencia atualmente ignorada, compromitente compradora do lote de terreno numero 13 (treze) e uma pequena casa, da rua dr. Osvaldo Cruz, na "Vila Modelo", no distrito de Nilópolis, por contrato averbado sob numero 99, no Livro 8-A deste cartorio, para vir a este cartorio, à rua dr. Getulio Vargas n. 126, pagar a importância de 750\$000 (setecentos e cinquenta mil réis), de prestações atrasadas, bem como as que se vencerem, no prazo de trinta (30) dias, após a intimação, sob pena de, não o fazendo, incorrer nas cominações previstas no art. 14 e seus §§, do Decreto-Lei n. 58, de 10 de

dezembro de 1937, regulado pelo Decreto n. 3.079, de 15 de setembro de 1938. Dado e passado nesta cidade de Nova Iguassú, aos 29 de janeiro de 1942. O Oficial do Registro, *Lincoln de Freitas.*

1-2

FRACOS E ANEMICOS!
Tomem:
**VINHO CREOSOTADO
"SILVEIRA"**
Empregado com êxito nos:
Tosses
Resfriados
Bronquites
Escrofulose
Convalescenças
VINHO CREOSOTADO
É UM GERADOR DE SAÚDE.

ASSINAR o jornal da terra em que se vive, é trabalhar pelo progresso dessa mesma terra.

Conselhos do S. N. E. S.

Funções do nariz

Além de respirar, o nariz "aquece", "umedece" e "filtra" o ar. É perigoso respirar pela boca, o que muita gente faz por ter: desvio do septo nasal, polipos, hipertrofia das amidaladas, vegetações adenóides.

Não respire pela boca. Consulte um medico.

Supuração do ouvido nas crianças

A supuração do ouvido é muito comum nas crianças. Em geral a fonte de infecção está na boca ou na garganta.

Não basta tratar os ouvidos.

Mande examinar a boca e a garganta de seu filho.

O'rgãos que se comunicam

A boca, a garganta, o nariz e os ouvidos acham-se em comunicação uns com os outros. Qualquer infecção de um desses órgãos pode acarretar a infecção aos outros.

A higiene da boca, em geral, é o meio de proteger a garganta, o nariz e os ouvidos.

Ildefonso Neiva

(Sucessor de José Macedo de Araujo)

Peças e accessorios em geral para automoveis

Oficina mecanica

Moderno aparelhamento para solda a oxigenio

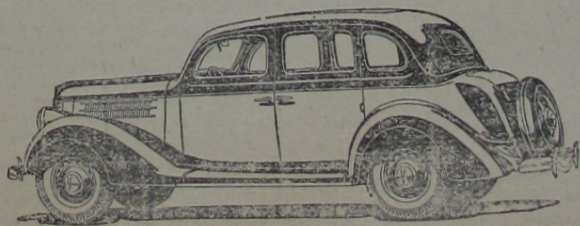

POSTO DE LUBRIFICAÇÃO

Cargas e reformas de acumuladores - Rolamentos em geral

AUTO SOCORRO DIA E NOITE

Secção de Acessorios: Tel. 244 - Oficina: Tel. 261

Rua Marechal Floriano, 1694 - Nova Iguassú - E. do Rio

MUNICIPAL
IGUASSÚ

...Sarmiento; 438, Augusto Ferrer Lainez; 439, Silva & Cia.; 439, Jorge Borghi; 439, Valer Borghi; 440, Adolpho Benedetti; 441, João de Freitas Machado; 441, Silveira da Costa; 441, Francisco Correa; 441, Carlos Borges; 442, Antonio da Silva David; 442, Heroldo Pereira; 442, Domingos de Freitas; 442, Oscar Pires; 442, Joaquim de Almeida Flores; 442, Maria Eulália de Oliveira; 442, Damaz; 442, A. Regasso; 442, Albano Regasso; 442, Gracinda Carvalho de Sampaio; 442, Luiz Henrique de Trigueiro Soares; 442, Joaquim da Silva Oliveira; 442, Neves; 442, Alvaro da Silva Calisto; 442, Francisco Furtado; 442, Abelardo de Sá Freire; 442, Manoel Serrão; 442, Manoel Rodrigues da Silva; 442, Cely Pappalardo; 442, reira; 442, Euclides Soares da Silva; 442, Agostinho Gonçalves de Freitas; 442, Diniz Almeida; 442, Luiz Vieira da Rocha; 442, Antonio Alkono; 442, Joaquim de Almeida Flores; 442, Jacinto de Almeida; 442, Manuel Salomão; 442, Abraão Cardoso; 442, Santos & Cia.; 442, 6136, 6137, 6138 e 6139, Moraes & Cia. Ltda.; 442, Francisca de Oliveira Machado; 442, Marques Celestino; 442, Igreja Presbiteriana; 442, Vicente Perrone; 442, Eugenio Alves de Oliveira; 442, Raul Faria Guimarães; 442, Raul Faria Guimarães; 442, Abelardo de Sousa Neves; 442, Primitivo Guimarães; 442, Francisco Machado; 442, Manoel Coelho.

Como requer.

442, Raul Antonio da Silva.

Comissão ao requerente, durante o período em que a comissão, a gratificação de \$3000.

442, Alvaro Gonçalves Pereira; 442, Artur Oswald e Filhos de Lima; 442, Isabel Ferreira Barbosa.

Como requer, nos termos das informações.

442, Adélia Ramos de Camargo; 442, Manuel Antonio.

participa-se o que constar.

TIPOGRAFIA DO

Correio da Lavoura

ESTÁ APARELHADA PARA EXECUTAR

QUALQUER TRABALHO GRÁFICO

COM NITIDEZ E CARIÓTIPO

Preços modicos

Rua Bernardino Melo, 2077

TEL. 180

Nova Iguassú - E. do Rio

CORREIO DA LAVOURA

ORGÃO INDEPENDENTE

Fundador: SILVINO DE AZEREDO

ANO XXV

NOVA IGUASSÚ (Estado do Rio), DOMINGO, 1 DE FEVEREIRO DE 1942

N. 1.298

SECCÃO AGRICOLA

O que exige o abacaxi

Boname diz que o abacaxi é uma planta muito exigente em potassa e azoto e que reclama uma abundante adubação para produzir frutos volumosos. Diz ele, que uma colheita de 1.000 frutos exige, desde que o peso seja de um quilo por fruto, os seguintes adubos: 34 ks., 950 de potassa, 2 ks., 230 de ácido fosforico e 2 ks., 630 de azoto.

Para que a terra não se esgote rapidamente, aconselha o autor que se faça entrar todas as hastes e folhas da colheita anterior, porque só estas consomem boa parte dos abubos que se dão à planta e encerram muitos elementos novamente utilizáveis.

Os terrenos silico argilosos, ricos em humus, situados sobre um sub-solo argiloso bastante compacto, são os melhores para a cultura do abacaxi, porque as raízes desta planta estendem-se superficialmente e horizontalmente.

Uma das condições essenciais ao abacaxi é um sub-solo pouco permeavel, que não esteja muito abaixo do nível do solo e ofereça resistencia à passagem da agua e dos adubos. Isto tambem implica em dizer que as limpas devem ser feitas com cuidado, devido à superficialidade das raízes.

A adubação abundante deve conter os principais nutritivos que vimos, porém o abacaxi se dá sempre bem com uma certa dose de azoto. Onde falta o calcario, tambem uma caldagem é indicada.

A dosagem de cada elemento ainda não está precisamente determinada pela falta de experiencias a respeito.

Para fornecer o azoto, o ácido fosforico e a potassa, pôde-se recorrer ao esterco

Criação artificial de abelhas mestras

As abelhas mestras em estado de larva gastam um dia inteiro na construção de seu casulo e nascem seis dias depois. O instinto faz com que elas se dizimem entre si, por isso é preciso que se tome providencias, fazendo-as nascer isoladamente, em pequenas gaiolas especiais, denominadas "gaiolas berço" e onde elas encontram uma pequena provisão de mel. Quatro dias depois de aperculadas todas as celulas das abelhas mestras, isto é, as celulas reais, defuma-se a colmeia orfã, retirando-se cautelosamente o quadro de criação. A seguir, separa-se o alveolo real, pegando-o pelo bloco de madeira para depois introduzi-lo com a ponta para baixo na abertura superior da gaiola berço. Repetem-se as operações para cada alveolo real que se deseja conservar e colocam-se todas as gaiolas no quadro especial que lhes é destinado. Este quadro é formado por 2 ou 3 chassis, constituídos de sarrafos horizontais, pregados nas extremidades em uma pequena peça de madeira, paralela à caixa.

Deixa-se um alveolo real na

de curral, ao salitre do Chile, ao sangue dessecado, ao pó de ossos, aos fosfatos e ao sulfato de potassio.

Quando se usar o esterco deve-se ter o cuidado de só fazê-lo quando bem curtido, porque, do contrario, as fermentações ainda não concluidas podem prejudicar ao fino sistema radicular da planta.

O abacaxi deve ser plantado em distancia de 0,55 por 0,55, o que representa 33,055 pés por hectare. Esta distancia não oferece superficie suficiente às plantas, como obriga as folhas a se manterem erguidas, fornecendo, assim, a necessaria sombra às proprias plantas. Experiencias têm demonstrado que os frutos de pés plantados a essa distancia são tão desenvolvidos quanto os dos que são plantados a 1,30.

Finalmente, a plantação na distancia que indicamos evita o crescimento das ervas daninhas.

colmeia, onde a abelha mestra por ele abrigada surgirá, tranquilamente entre as abelhas orfãs.

Coloca-se o quadro especial no lugar do quadro de criação, ao centro dos favos da colmeia orfã, para que o calor natural das abelhas faça nascer as novas abelhas mestras.

Duas semanas depois elas abrem os operculos e nascem, tempo este que levam para passar pelas três fases: a primeira do ovo, que leva três dias; a segunda de larva, que leva 5 a 6 dias e a terceira composta: de um dia para tecer o casulo, dois de descanso; um dia para a metamorfose em crisalida e três dias de aperfeiçoamento antes de aparecer no exterior.

Não só a abelha mestra livre na colmeia, como as que estão presas nas gaiolas não tardarão a ser fecundadas, para continuação indefinida da vida.

Estas abelhas mestras obtidas nas gaiolas servem para: 1º — para as colmeias orfãs em que se coloca a gaiola entre dois quadros, pelo espaço de um dia para que ela se adapte ao ambiente e as abelhas com ela se habituem.

No dia imediato ela deve ser solta, afim de que se integre na comunidade; 2º — para substituir rainhas defeituosas, de pouca postura e muito zumbideira; 3º — para a constituição de enxames artificiais, reparando-se, para isso, as colonias de que se dispõe e, finalmente, 4º — para reserva e venda de abelhas mestras.

Para este ultimo fim prepara-se, antecipadamente, uma ou duas colmeias grandes, divididas em varios compartimentos estancos onde se constitui um pequeno nucleo para cada uma das rainhas que se deseja reservar, ou que se deseja vender.

O MILHO, devido à sua composição, não é o alimento mais indicado para os bovinos em crescimento, razão pela qual ha necessidade de associá-lo a outros alimentos mais ricos em proteínas, sais minerais e vitaminas. O milho em grão ou espigas inteiras não serve para bovinos. Estes digerem mal os grãos inteiros e as perdas verificadas elevam-se a mais de 18%.

Impressos? Peça o numero do nosso telefone: 180

PARA O LAR

Uns pedacinhos de melão com suco gelado de laranjas ou de laranjas geladas, constituem um aperitivo de sabor adocorado.

O abacate contem pouca quantidade de açúcar, porém muito azeite. Podem fazer-se deliciosos sanduiches com o abacate sozinho ou com ovos ferveridos, queijo, carne fria, peixe ou presunto.

Os caldos têm seu lugar no almoço, porém não vão bem para o jantar, quando então se recomendam as sopas. Em compensação, para almoços substanciais, são admissíveis as sopas que os franceses denominam *potage*. As sopas de peixes fortes são proprias do almoço e não ficariam bem no jantar.

A SÍFILIS

É UMA DOENÇA GRAVÍSSIMA MUITO PERIGOSA PARA A FAMÍLIA E PARA A RAÇA. COMO UM BOM AUXILIAR NO TRATAMENTO DESSE GRANDE FLAGELO USE O

ELIXIR DE NOGUEIRA

A SÍFILIS SE APRESENTA SOB INÚMERAS FORMAS, TAIS COMO:

REUMATISMO
ESCRÓFULAS
ESPINHAS
FÍSTULAS
ÚLCERAS
ECZEMAS
FERIDAS
DARTROS
MANCHAS

"ELIXIR DE NOGUEIRA"
CONHECIDO HÁ 65 ANOS
VENDE-SE EM TÔDA PARTE.

UM porco polhento não engorda, por não poder descansar e ficar socegado. Atacado de polhos, ele gasta grande parte do tempo a se coçar, a se esfregar contra os postes, fazendo movimentos que consomem parte da sua alimentação. Urge, portanto, fazer uso de preservativos como banhar e borrifar com substancias inseticidas que são postas na agua dos banheiros, esfregar querosene, etc.

NÃO existe grande fortuna comercial sem campanhas de publicidade.



Não comprem caro!...

a Alfaiataria
GLOBO
VENDE

Uniformes
colegiais

5 a 7 anos	50\$000
8 a 10	58\$000
11 a 13	62\$000
14 a 17	68\$000
17 a 18	70\$000

Importante!

O nosso brim caqui tem côr firme e não encolhe.

Temos sempre prontos em «stock» uniformes de 5 a 18 anos

A maior e melhor casa de Nova Iguaçu

Rua Marechal Floriano, 1968

Tel. 280 - Nesta cidade