

Ao ensejo das comemorações do 134.º aniversário do Município de Nova Iguaçu — o 3.º do Leste Brasileiro.

BITTENCOURT & ALARÇAO LTDA.

Comprimta o laborioso povo desta terra, especialmente seus amigos e clientes, por essa auspiciosa data.

Bittencourt & Alarcão Ltda.

HÁ VINTE E UM ANOS SERVINDO ESTA CIDADE

Travessa 13 de Março, 24 — Telefones: 2136 e 2137

NOVA IGUAÇU CONTA COM 18 AGÊNCIAS BANCÁRIAS

Grande parte da indústria e do comércio iguaçuano deve o seu crescimento a um perfeito entrosamento da vasta rede bancária do Município, que vem prestando um serviço ímportante, em financiamento indispensável para o desenvolvimento das iniciativas particulares.

O Município de Nova Iguaçu pode orgulhar-se de contar com o maior número de agências bancárias de todo o Estado do Rio. Os dezesseis Bancos que aqui se instalaram, trouxeram efetivamente bastante progresso para Nova Iguaçu, que, por esse razão, se situa entre as dez cidades que mais crescem no País.

OS BANCOS

Damos a seguir as agências bancárias de que dispõe o Município no momento: Banco

Agropecuária de Cantagalo S. A., Banco Andrade Arnoud S. A., Banco Auxiliar de São Paulo S. A., Banco da Bahia S. A., Banco do Brasil, Banco Comercial e Industrial do Estado do Rio de Janeiro S. A., Banco Com. e Ind. de Minas Gerais S. A., Banco de Crédito Real de Minas Gerais S. A., Caixa Econômica Federal do E. do Rio de Janeiro, Banco do Estado do Rio de Janeiro S. A., Banco Guanabara S. A., Banco Hipotecário e Agrícola do Estado de Minas Gerais S. A., Banco da Lavoura de Minas Gerais S. A., Banco Mercantil e Industrial do Brasil S. A., Banco Mercantil de Minas Gerais S. A., Banco Mercantil de Niterói S. A., Banco de Minas Gerais S. A. e Banco Predial do Estado do Rio de Janeiro S. A.

CORREIO DA LAVOURA

Orgão fundado em 22.3.1917

Director-Gerente **AVELINO DE AZEREDO**

Director-Secretário **LUIZ DE AZEREDO**

Organizador de Suplemento **JOAO BARBOSA**

IGUAÇUANO

Prestígio o comércio de Nova Iguaçu. Compre aqui, pois aqui tem de tudo que Você precisa

N. Iguaçu - Município Extraordinário

O Município de Nova Iguaçu, de cujo território foram desmembrados os atuais Municípios de Duque de Caxias, São João de Meriti e Nilópolis, restado-lhe assim mesmo de uma área absoluta densamente povoada de 776 quilômetros quadrados, está festejando hoje a passagem de seu 134.º aniversário de fundação. Até os nossos dias, o antigo Município de Iguaçu tem vencido várias etapas decisivas em sua vida política, econômica e municipalistas mais importantes, projetando-o agora como uma das cidades do Est. do Rio de Janeiro, senão também do Brasil. Logo após a sua autonomia, com predicamento de Vila, os iguaçuanos, por injunções políticas, sofreram rude golpe: o lher cassada (abril de 1835) a autonomia que, so por muitos esforços e empenho de seus filhos mais ilustres, do nascimento ou de coração, como, por exemplo, o admirável governador Francisco José Soares, houve a re-entouração da Vila em fins de 1936. Cresceu, então, extraordinariamente, a Vila, e de modo que chegou a ser considerada um dos mais notáveis emporios da cidade do Rio de Janeiro. Já no final do século, porém, a Vila de Iguaçu entrava em período agudo de decadência, provocada por vários motivos, inclusive o surgimento, em melhores condições de progresso, porque servida pela nova linha férrea D. Pedro II, da povoação de Maxambombinha, elevada à categoria de Vila a 1.º de maio de 1891 e para cá transferida na mesma data a sede municipal. E no mês seguinte, isto é, junho de 1891, realizava-se a primeira sessão da Câmara em Maxambombinha, elevada à categoria de cidade, cujo nome mais tarde (1916) seria mudado para Nova Iguaçu.

Desde o evento deste século podemos dizer que Nova Iguaçu é um Município que não para, que não se detém, que não se prende nem se afunda na estagnação, pelo contrário, avança e cresce sempre em todos os sentidos, explode mesmo, como nesta última década, em progresso e riqueza de forma imprevisível. A tenacidade demográfica é impressionante (a estimativa atual, sobre para a cidade, a cerca de 230 mil e para o Município a 500 mil habitantes!), tendo se registrado, em 1965, 20.409 nascimentos, 4.227 casamentos e 4.700 óbitos. E o nosso colégio

eleitoral atinge o total líquido de 129.602 cidadãos habilitados a votar e, no último pleito, compareceram as urnas nada menos que 95.662 eleitores. É uma terra boa, saudável e hospitaleira, que a todos atrai irresistivelmente e tem meios e modos de lhes oferecer trabalho e recursos necessários à manutenção e bem-estar de suas famílias.

Em face dos dados que possuímos, referentes a 1965, o ensino primário comum, ministrado nas escolas municipais, estaduais e particulares, apresenta um número considerável de matrículas e alunos aprovados, graças à atividade e ao saber de 2.112 professores, em sua maioria do sexo feminino, matrículas e aprovados foram, respectivamente: nas escolas municipais, 20.397/12.311 nas estaduais, 21.389/21.389 e nos particulares, 14.779/12.278. Totais: 56.565/46.978. Da podemos avaliar o quanto deve ter crescido o ensino neste Município no último ano, não só o primário, mas também o secundário, face do aumento que temos verificado no número de unidades escolares, inclusive novas e amplos grupos mandados construídos neste Município pelo Governo do Estado.

Neste passo, registramos finalmente, de fato, indiscutível de evolução e de pujança do Município de Nova Iguaçu. Tanto que apenas conhecido um lado da realidade iguaçuana, um homem de inteligência e espírito de responsabilidade na Promotoria de Justiça nesta Comarca chegou a afirmar ao público que éramos quase um Estado. Arrolaram no exercício de 1966, todos com o paravil: O Município, 5 bilhões e meio de Estado, 13.134.320.416, e a União, 6.163.813.616. Total do recebimento que apresenta o valor da colaboração do Município, da indústria, da lavoura e do novo setor público: 24.798.324.932 (vinte e quatro bilhões, setecentos e noventa e oito mil e dois cruzeiros). É o que nos aproxima de mais positivo o Município de Nova Iguaçu, hoje com perspectivas ainda mais animadoras para um futuro de novos triunfos em sua marcha emolante, no plano econômico-social, para o progresso e a glória, para a felicidade e o bem-estar da família iguaçuana.

Importante o Parque Industrial do Município

É impressionante o número de indústrias instaladas no Município de Nova Iguaçu. Dentre as mais conhecidas destacam-se Bayer do Brasil, Cia., Dyre Industrial, Indústrias Granfino, Usina Mecânica Carioca, ICESA, S.A., Marwin, Tintas Probal, Cia. de Canelas Compactor, Bras ferros, Forjas Brasileiras, Lasferro, Imisa, Fábrica de Cerveja Nova Olinda Ltda., Ind. Alimentícias Mensageiro Ltda., Café Pimpinela, Ind. de Bebidas Risso Ltda., Ind. Fábrica de Produtos de Beleza Bedran, Fábrica de Bebidas Drama Ltda., River Papéis Beneficiados Ltda., Metalforma — Ind. e Com. de Móveis de Fôrmen, Ind. de Produtos Alimentares Iguaçu S.A., Ind. de Bebidas Notável Ltda. Ind. Pumar Ltda., Fábrica de Produtos Suiños Iguaçu, Fábrica de Tecidos Cachambi, Fábrica Trianon, Com. e Ind. de Tecidos Simões Cia., Cinebra, e tantas outras.

TALVEZ VOCÊ NÃO SAIBA

- O nosso CORREIO DA LAVOURA, fundado pelo jornalista Silvino de Azeredo, vai completar, no próximo dia 22 de março, 50 anos de existência.
- A Estrada de Ferro Central do Brasil foi inaugurada no dia 29 de março de 1858.
- Padre Antônio de Santa Maria Madalena rezou a primeira missa na Catedral de Santo Antônio de Jacuiporã a 25 de março de 1863.
- A primeira Festa de Santo Antônio foi realizada no dia 13 de junho de 1863.
- O primeiro Presidente que teve a Câmara Municipal de Iguaçu foi o sr. Inácio Antônio de Souza Amaral, em 1855.
- A ideia de fundação da Sociedade dos Amigos de Nova Iguaçu surgiu em 1943 e ressurgiu em 1955, sem que cessasse concretizada.
- O E. C. Iguaçu publicou uma revista em dezembro de 1931, cujos exemplares hoje são raros e preciosos.
- A primeira fase de «A Crítica» (1920) durou apenas três meses e a 2a. fase, como jornal da sociedade iguaçuana, durou mais de 11 anos: isto é, de 17-6-1928 a 17-12-1939.
- A «Arcádia Iguaçuana» de Letras foi fundada em 11 de outubro de 1955.

REVISTA INDEPENDENTE
Fundada em 1913/1917
FUNDADOR
Silvino de Azeredo

— O que é a mo...
CORREIO DA LAVOURA — 2.º CADERNO

NOVA IGUAÇU COM...
O SEU 134.º ANI...

do Prefeitura, hos...
das Bandeiras do...
e do Brasil, ao som...
Nacional Brasileir...
cuidado pela Bando...
Lira Fluminense;

PROGRAMA
b) às 9,30, na T...
Liberdade, a Bando...
Lira Fluminense

Indústria de Bebidas
Risso Ltda.



BATIDAS E LICORES
VERMUTE
CONHAQUES
AGUARDENTES
VINAGRES
VINHOS

Rua Feliciano Sodré, 2855 e 2871
Tel.: 7030 e 7074

Fábrica de Bebidas RISSO Ltda. con...
em do 134.º aniversário deste pró...
Município, orgulho da Baixada Fluminense



O ESPORTE E NOTICIA

CORREIO DA LAVOURA — 2.º CADERNO

CORREIO DA LAVOURA — 2.º CADERNO

Página 3

Município Extraordinário

... Nova Iguaçu, de cujo ...
 ... São João de ...
 ... este festejo ...
 ... aniversário de ...
 ... o antigo Mu ...
 ... a, econômica e ...
 ... mais importantes ...
 ... como uma das co ...
 ... ano, seu auto ...
 ... sua autonomia ...
 ... iguaçuano, por ...
 ... m rude golpe: oi ...
 ... a autonomia que ...
 ... empenho de seus ...
 ... nascimento de ...
 ... o admirável co ...
 ... ares, houve a re ...
 ... de 1936. Cresceu ...
 ... a Vila, e de no ...
 ... siderada um dos ...
 ... cidade do Rio de ...
 ... século, porém, a ...
 ... período agudo, de ...
 ... arios motivos, in ...
 ... elhores condições ...
 ... pela nova linha ...
 ... ação de Maxim ...
 ... de Vila a 1.º de ...
 ... nferida na mes ...
 ... E no mês de ...
 ... l, realizava-se e ...
 ... em Maximbon ...
 ... cidade, cujo no ...
 ... mudado para

NOVA IGUAÇU COMEMORA HOJE O FORUM ITABAIANA

O SEU 134.º ANIVERSÁRIO

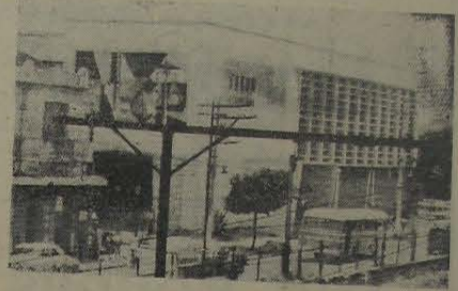

Nova Iguaçu vem se projetando com importância cada vez mais acentuada no panorama geral do Estado do Rio, influido sempre em todos os setores. Seu desenvolvimento acentua-se principalmente neste Município, o mais populoso e industrial do Estado do Rio.

O Interventor Federal, Sr. Joaquim de Freitas, tem o prazer de convidar a população deste Município para os festejos do 134.º aniversário de sua fundação.

PROGRAMA

- a) às 9 horas, no patio da Prefeitura, hasteamento das Bandeiras do Município e do Brasil, ao som do Hino Nacional Brasileiro, executado pela Banda Musical Lira Fluminense;
- b) às 9,30, na Praça da Liberdade, a Banda Musical Lira Fluminense executará
- c) às 10 horas, Missa Votiva na Catedral de Nova Iguaçu;
- d) às 16 horas, Torneio de Futebol de Campo, no A. C. Aliados;
- e) às 20 horas, ao longo da rua Marechal Floriano Peixoto e no coreto armado na Praça da Liberdade, Baile de Confete, com exibição de Escolas de Samba e grandioso «show» com artistas do Rádio e o Conjunto «Big Balance».

É, sem dúvida, uma das cidades da Baixada Fluminense que vem crescendo em ritmo acentuado com construções modernas que bem atestam o valor de seus 500 mil habitantes.

O prédio do Forum Itabaiana (foto), todo trabalhado com muito gosto, oferece à cidade o que existe de mais perfeito no gênero, pois é, efetivamente, uma das Casas da Justiça mais bem aparelhadas que existe no País.

Churrascaria Floriano
 Sauda o Município de Nova Iguaçu pelo seu aniversário.

Indústria de Bebidas RISSO Ltda.



- BATIDAS E LICORES
- VERMUTE
- CONHAQUES
- AGUARDENTES
- VINAGRES
- VINHOS

Rua Feliciano Sodré, 2855 a 2871
 Tels: 7030 e 7074 Mesquita

Indústria de Bebidas RISSO Ltda. congratula-se com o povo iguaçuano pela passagem do 134.º aniversário deste próspero Município, orgulho da Baixada Fluminense.

**PARABÉNS A VOCÊ,
 NOVA IGUAÇU!**

**INDÚSTRIAS ALIMENTÍCIAS
 MENSAGEIRO LTDA.**

ante o Parque
 al do Município
TALVEZ VOCÊ NÃO SAIBA

- O nosso CORREIO DA LAVOURA, fundado pelo jornalista Silvino de Azevedo, foi publicado pela primeira vez em 22 de março de 1883.
- A Estrada de Ferro Central do Brasil foi inaugurada em 26 de março de 1884.
- Padre Antônio de Santa Maria celebrou a primeira missa na Catedral de Santa Felicidade em 25 de março de 1883.
- A primeira Festa de Santa Antônia foi realizada em 13 de junho de 1883.
- O primeiro Presidente que teve a honra de visitar Nova Iguaçu foi o sr. Indício Antônio de Santa Antônia em 1885.
- A ideia de fundação da Sociedade de Beneficência de Nova Iguaçu surgiu em 1943 e ressurgiu em 1945, quando a casa foi concretizada.
- O E. C. Iguaçu publicou uma revista mensal em 1931, cujos exemplares hoje são raros e custam muito.
- A primeira fase de «A Ordem» teve duração de 11 meses e a 2.ª fase teve duração de 11 meses e a 3.ª fase teve duração de 11 meses.
- A Archidia Iguaçuana de Letras foi fundada em 1932.
- E em (s) Armandinho de Santa Antônia e (s) Alberto Nader—Julio de Oliveira.



Página 4

ESCOLA CORAÇÃO DE JESUS

(sob a direção da Prof. Corina da Silva Ramos)

saúda o Município de Nova Iguaçu pelo transcurso do 134º aniversário de sua fundação.

Rua Minas Gerais, 197 — Mesquita

Associondo-se às manifestações de júbilo pelo 134º aniversário de Nova Iguaçu,

Tufi Roupas Ltda.

cumprimenta autoridades e povo em geral, registrando com orgulho esta data por estar integrada na vida de tão importante comunidade fluminense.

Av. Gov. Amaral Peixoto, 91 — Tel.: 2610

Ao ensejo de mais um aniversário de fundação do Município de Nova Iguaçu, congratulo-me com o laborioso povo iguaçuano pela efeméride, fazendo votos para o seu crescente progresso e esperando em Deus poder prosseguir na Assembléia Legislativa, com o meu trabalho em prol do desenvolvimento deste grande Município.



Deputado DARCILIO AYRES RAUNHEITI

Associamos-nos às manifestações de júbilo pelo 134º aniversário de Nova Iguaçu — marco de progresso em nosso Estado.



MÓVEIS E APARELHOS ELETRO-DOMÉSTICOS EM GERAL

Av. Gov. Amaral Peixoto, 130/142 — Tel.: 2174

Nova Iguaçu, Cidade Turística... Cidade Romântica

FELIPE RAMOS

A primeira vista, esta epígrafe pode parecer um absurdo, provocando o riso, dando motivo a piadas. Isso acontecerá ao leitor apressado, desilicente a um raciocínio demorado, ou a algum político aferido ao comodismo... Ao contrário, já agradará a quem, patrioticamente, quiser observar o desenvolvimento da cidade, em todos os seus setores de realizações urbanísticas.

É o bastante que se admira o turismo como indústria que realmente é, em complemento das outras e constituindo fonte de rendas e de trabalho. Ao comemorar Nova Iguaçu o seu 134º aniversário de fundação, cumpre que se veja sob o seu signo, nas três épocas do tempo:

No passado — a Velha Província, a roçadeira Maxambomba — passado que cumpriu e está superado. Foi como o povo diz, a "Terra da Laranja", predominando na lavoura.

No presente — que é a realidade — ela é em verdade um ativo centro de indústrias e de intenso comércio, numa população que cresce espantosamente entre falhas comuns na administração, como seja a mendicância livre que a afeta e compromete a saúde popular, o congestionamento do trânsito, a falta de severa fiscalização urbana...

Quanto ao futuro, Nova Iguaçu deverá ser, fatalmente, a cidade completa, na força do progresso, em todos os seus aspectos. E como remate do seu destino, esta unidade fluminense será sem dúvida o atrativo das mais importantes cidades brasileiras, na apresentação de todas as possibilidades, quer nas áreas industrial e comercial, quer nas esferas culturais do espírito.

Será a fase turística, a fase que vai tendo já a devida atenção de seus administradores e da elite social. Aliás, no ano passado, foi projetada, aprovada e amparada por verba a instalação de um Departamento de Turismo da Municipalidade, conforme Resolução de 29 de setembro de 1965.

Circunstâncias ainda não explicadas impediram a realização desse intento. Todavia, a vida intensiva de Nova Iguaçu, no momento, se caracteriza pelo extraordinário movimento bancário, que ora vem dinamizando suas transações por todo o Município e con-

vergindo as iniciativas particular e oficial.

Haja vista, entre outros, sobre projetos de modernização do tráfego, com a construção de grande viaduto, facilitando a abertura da cidade, sobretudo com o congestionamento, e a realização urbanística pelo ordenamento em áreas construídas.

Sobre esta iniciativa — desceram ao sr. Ivoir Tachato e Oliveira que a apresentação, na "Lions":

— Mas, estão surgindo objeções, entre elas a "Ligação".

Rememorando uma frase histórica, acentuou e sublinhou a iniciativa:

— Iremos à Roma; veja que Roma não virá até nós. Nesse caso iremos à "Ligação".

E' o que poderá acontecer com o turismo, Nova Iguaçu não tem condições para ser o. Impulsionemos condições para esse fim. Afinal de contas, não podemos duvidar do empenho das elites iguaçuanas em incentivar o progresso da cidade.

Quem escreve estas linhas teve que subir, há alguns dias, à rua dr. Tibau em comemoração de... essas que vieram pela primeira vez, a Nova Iguaçu. Lá do alto, em ótimas situações, está o Jolégio Afrânio Peixoto, em cujas imediações, há construções ornamentadas por vitórias jardins.

Era o cair da tarde e, uma delas, iluminada, corria no plano, a canção clássica: "Conheste-tu le para fleurit Poranger?..."

Por natural concatenamento de ideias e de sentimento, vieram à nossa imaginação o passado e o futuro de Nova Iguaçu, na pujança de sua existência.

Ao descermos à frente da cancela da ferrovia, no panorâmio da antiga Matriz de Santo Antônio d. Jacutinga, badalava o sino da Ave Maria.

Era poesia, era o remate de um sonho que todo iguaçuano há-de ver realizado na sua vida, e que poderá, particularmente, ao forasteiro e ao turista, ser conhecido e apreciado.

— "Conhece, você a cidade, onde os laranjais florescem e ainda florescem?" condizendo-o aos sítios e recantos suntuosos, distantes e fechados, mas é natural numa cidade que se está abrindo agora para a perspectiva de encantos e atrações, e que organizações técnicas podem, com vantagens, amplamente, proporcionar.

REVISTA INDEPENDENTE
Fundada em 1913/1917
FUNDADOR
Sylvio de Azeredo

- O que é a mo...

CORREIO DA LAVOURA — 2º CADERNO



Um dos confortáveis ôni...

Expresso Salvador Carros-Leito

Particularmente, às 12,30 horas, o Expresso Salvador, que parte do Rio e de Salvador, simultaneamente, é dotado de carrocerias da afamada e confortável, que tem seu ponto de partida na Estação Rodoviária Novo Rio, oferecendo conforto e segurança, dispondo de...

As carrocerias são montadas sobre chassis de última perfeição, com malje...

SEGURANÇA E CONFORTO

1.171 quilômetros de extensão, o Rio de Janeiro e Salvador, na "Expresso Salvador", que se passam rapidamente, uma vez que o Expresso Salvador é o mais rápido e confortável veículo em circulação no Brasil.

O MOTEL DA D...

Na altura da cidade, Estados de Minas Gerais, Bahia, o Expresso Salvador, com local de parada, oferece os melhores serviços, com um serviço altamente recomendado. O Expresso Salvador possui apartamentos luxu (com banheiro privativo) e apartamentos simples e apartamentos pressos. O Expresso Salvador Ltda. também, um restaurante e mede...

... para "descansar"...

Hypolito...

O ESPORTE E NOTICIA

CORREIO DA LAVOURA — 2º CADERNO

CORREIO DA LAVOURA — 2º CADERNO

Página 5

Nova Iguaçu, Cidade Turística... Cidade Romântica

FELIPE RAMOS

A primeira vista, esta cidade pode parecer um abstrato provocando o riso, dando ao leitor apressado, desolado a um raciocínio demorado a algum político afeito ao comodismo... Ao contrário, agradecerá a quem, desinteressadamente, quiser observar o desenvolvimento da cidade, em todos os seus setores realizações urbanísticas.



Um dos confortáveis ônibus do Expresso Salvador

EVANIL

(Empresa de Viação Automobilística Nova Iguaçu Ltda.)

associando-se às comemorações do 134º aniversário deste Município, saúda as autoridades constituídas, o povo e usuários, com as votos de que Nova Iguaçu continue trilhando em sua trajetória de paz, progresso e prosperidade.

Expresso Salvador já Tem em Funcionamento Carros-Leito Entre a Guanabara e a Bahia

Diariamente, às 12,30 horas, o Expresso Salvador faz parte do Rio e de Salvador, simultaneamente, um carro-leito dotado de carrocerias da afamada marca «Ni-Lá do alto, em duas partes, está o «Júpiter» fabricado em Caxias do Sul (Rio Grande do Sul), em cujas carrocerias, das atualmente por Jardim.

O Motel da Divisa, que se localiza em ponto de clima saudável, possui um posto de abastecimento e uma pista asfaltada para aviões, ferido por quantos viajam pela região.

As carrocerias estão montadas sobre chassi «Scania» de técnica aperfeiçoadíssima, com malha e direção hidráulica.

VELOCIDADE, SEGURANÇA E CONFORTO

Os 1.621 quilômetros que separam o Rio de Janeiro de Salvador, na BR-101, são percorridos em 26 horas, que se passam rapidamente, uma vez que o passageiro encontra no veículo que o Expresso Salvador põe à sua disposição o máximo de conforto.

Por outro lado, aqueles que querem visitar a velha cidade de Salvador, o Hospital do Norte, de tão grandes e sugestivos tradicionais, sentem, tão logo entram no veículo da Empresa, que estão em perfeita segurança. É relevante notar que, a par da excelência do material rodante, a

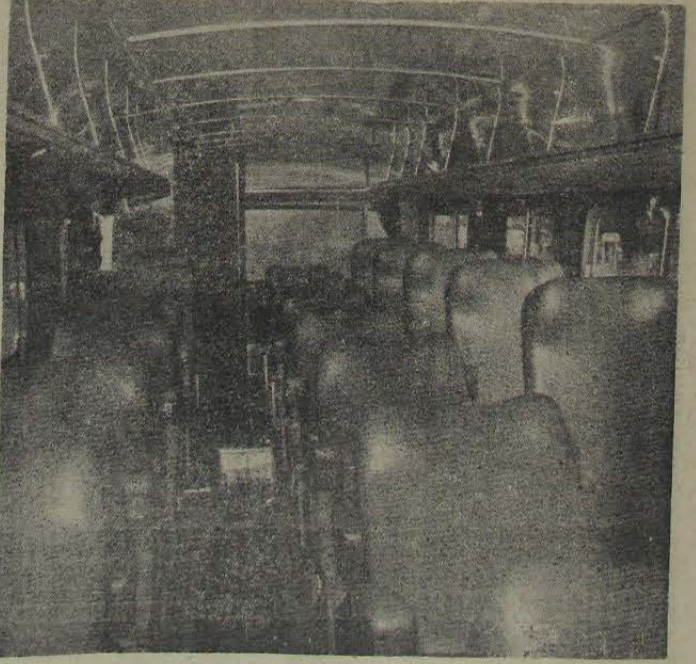

Os carros-leito proporcionam todo o conforto aos passageiros

(*) Armando de Souza Albuquerque, Diretor
(*) Alberto Nader - Juiz de Direito

A POPULAR

A PIONEIRA NO RAMO DE LOUÇAS E FERRAGENS, FUNDADA EM 1890

Rua Marechal Floriano Peixoto, 1836 —
Telefone: 2804



BERNARDINO AUGUSTO MARTINS JÚNIOR saúda os iguaçuanos pela passagem do 134º aniversário de fundação do Município — justo orgulho para o Estado do Rio de Janeiro —, pelo idealismo e capacidade de trabalho do seu povo.

POSTO ESSO N.S. DA APARECIDA

Propriedade de
HUMBERTO AMBROSI

RUA DOM WALMOR, 88 — TEL. 2114

Ào ensejo do 134º aniversário de Nova Iguaçu, formulamos os mais sinceros votos para que este Município continue trilhando no caminho da paz, da ordem e do progresso.

Tradição e Atualidade

Nova Iguaçu da velha tradição dos Sousa e Melo, Soares, Pinto Duarte, Pimenta, Chaves e tantas figuras de relevo da época, lá por volta de 1913 teve seus dias por vezes atribulados politicamente. Mas a boa e pacata Maxambomba, faustosa com a sua sociedade de princípios educacionais se colocava à frente dos grandes acontecimentos desde o Império à República, tangida por verdadeiros valores que faziam Maxambomba merecer sempre o primeiro lugar face aos bons ensinamentos ministrados pela professora D. Chiquinha, Prof. Paris, Prof. Amélia Kelly, Prof. Rodrigues... Maxambomba dos dignos juizes drs. Godói e Perestrelo, do comércio e honestos comerciantes, cuja palavra era um documento com toda

garantia, como Mariano de Moura, Moura Sá, Bernardino Martins, Batistone, Almenio, Padui, e tantos outros; jornalismo impressionado em 1917 pelo CORREIO DA LAVOURA, com Silvino de Azeredo, logo depois Américo Vespúcio de Souza e Melo; dos tradicionais E. C. Iguaçu e progressista, onde se associava a elite iguaçuana; reuniões nas residências dos Chaves, Azeredos, Pimentas, Montouras, Soares, Ferreira, Lavinhas, Raunheitti, Grimaldi, Quaresma, Moura Sá, Leão de Barros Belém, Matos e Moreira. Nova Iguaçu do Tabelião Soares, da moçinha Iracema Soares (Sinhazinha) ajudando no cartório, os seus parentes, de D. Sinhazinha dos Correios, do médico dr. Marques Canário, dos farmacêuticos

Aragão, Herculanio de Matos, Castro e Costa, do amado e paciente Orlando Chagas que até hoje exerce o seu mister, dos carnavais estrepitosos com o Pagão-Deixa e Contigo-eu-Posto das portas estandartes Neco Eutrázia, Zuleica, Eneida e Ester Ganini, dos bailarinos Nico Chaves e Nilo de Oliveira, das pastoras Amélia Eugênia e Zica; do futebol de Ptojomeu Trindade, Manoel Aragão, Cel. Nicolau Norival Chaves (Tatu), própria Bambaia de nos dias dos festejos de São Antônio (nosso Padroeiro) com alvoradas musicais dirigidas pelo maestro Isaac, das saivas de 21 tiros do Ramalheda, das ruas enfeitadas de bambus e pindobas, das iluminações de carboreto, dos joguinhos da caipira e do buru, das missas solenes de Padres, Paulo e Viola, da alegria na casa da vovó Balbina Ferreira. No Iguaçu que se aglutinava com as iniciativas dos pioneiros Pinotti (o grande militarista), de Otávio Assis, João Bittencourt, Alberto Melo, Arruda Negreiros, Carlos Xavier da Silva, enfim, Nova Iguaçu do primeiro do cinema, Antônio Gonçalves Pereira e sua esposa D. Carolina Barbosa Pereira, fundadores do Cine Central, onde atualmente existe a Casa Mercúrio. Nova Iguaçu dos homens que incrementaram as suas diversões, como Arquimedes, Alípio, Vaz Teixeira, com o Cine Iguaçu, de Carmine Verdesosa (Cine Verde), J. Fonseca, Moisés Nogueira, Luis Soma, Gerardo Baroni; das pianistas D. Sabela (D. Bilái) e D. Zuleica, dos violinistas D. Zuleica, dr. Brigação e Jovino Borges, dos flautistas Gastão Costa, Irene Wilton Pereira, do trombonista D. Zuleica, enfim, grande povo humilde — Nova Iguaçu de ontem e de hoje.

NÃO VÁ AO RIO. AS LOJAS IGUAÇUANAS TÊM TODOS OS LIVROS PRIMARIO E GINASIAL, POR MUITO MENOR PREÇO

VISITE E COMPROVE

Lojas IGUAÇUANAS Ltda.

Trav. Rosinda Martins, 50/54

A AUTÊNTICA AMIGA DOS ESTUDANTES

...E nesta data em que o Município de Nova Iguaçu comemora 134 anos de progresso, não poderíamos deixar de nos parabenizar não só com as autoridades, mas também com o laborioso povo deste Município por tão grata efeméride.

REVISTA INDEPENDENTE
Fundada em 29/3/1917
FUNDADOR
Silvino de Azeredo

CO...
Ano L...

- O que é a mor...

CORREIO DA LAVOURA — 2.º CADERNO

MENSA...

A Câmara...
José Lima, rep...
Vereadores des...
as autoridades...
Iguaçuano, pel...
continui na lid...

Hypolito C...

O ESPORTE É NOTÍCIA

CORREIO DA LAVOURA — 2.º CADERNO

SO N.S. DA APARECIDA

Propriedade de
ALBERTO AMBROSI

VALMOR, 88 — TEL. 2114

o do 134º aniversário de Nova Iguaçu, foi
sinceros votos para que este Município tenha
aminho da paz, da ordem e do progresso.

o e Atualidade

Arágio, Brindes
los, Cacho e Cacha
gado, e paiete
Chagas que at-
o seu milésio de
estrepitos, rui
Deixa e Orop
das portas e
Eulália, Zélio,
e Ester Gatti,
Nico Chaves e M
veira, da p
Eugênia e Zor
de Protázeu Tr
naldo Arágio, C
Nairaj Chaves
proprio, Samb
das dos foleg
Antonio Ines
com alvarada
ias pelo m
salvas de 21
librida, das
de bambus e
Iluminação
Joginho da
buru, das m
Pedros, Pa
alegria de
Bolívia, Re
Iguaçu que
com as in
feltes P
nitarista), de
João Arruda
Meio, Xav
ando Nova
enfim, Nova
neiro do
Gonçalves
pôa D. Car
Pereira, fun
Central, m
existe a Cam
va Iguaçu
Incremento
diversos, m
des. Albu
com e C
Carmine, W
Verde), J.
Nogueira, L
Baroni, da
sabida (D.
za, de
rão, dr.
tino Berpes,
Castro, Z
Pereira, m
dida, m
Hummerse

**DOS OS LI-
DR PREÇO**

tda.

progresso, não
em com o labo-

semanal de su
Alberto Nader—Juli de Direto.

CORREIO DA LAVOURA — 2.º CADERNO

**MENSAGEM DA CÂMARA MUNICIPAL
AO POVO DE NOVA IGUAÇU**

A Câmara Municipal de Nova Iguaçu, em nome do seu Presidente, vereador José Lima, representando nesta hora o desejo da Executiva e de todos os Srs. Vereadores desta Casa, através do CORREIO DA LAVOURA congratula-se com as autoridades constituídas do nosso Município, e mais com todo o povo iguaçuano, pela passagem do seu 134º ano de fundação, desejando que Iguaçu continue na liderança dos Municípios da Velha Província do Rio de Janeiro.



A professora Lúcia Barcelos Porto, diretora da Divisão de Educação e Cultura, exhibe às mestras o mapa contendo a divisão distrital do Município no setor educacional.



Diariamente, em toda parte do Município, trabalhadores da Prefeitura consertam, limpam as ruas, melhorando o aspecto urbano de Nova Iguaçu.

Govêrno Mpal Estabelece Clima de Coragem na Administração e Atende aos Problemas

Desde que assumiu, por determinação do Presidente da República, a chefia do govêrno municipal, como Interventor, o Professor Joaquim de Freitas norteou a sua atividade tendo em vista os altos imperativos do bem-estar da coletividade iguaçuana.

Percebeu, de início, que nada poderia ser feito de positivo se não se dispuzesse a uma ordenação no sistema financeiro da municipalidade. Precisava arrecadar, e resolveu promover, sábiamente, um movimento de anistia que proporcionasse a ocasião ao contribuinte bem intencionado de saldar o seu débito com a Prefeitura. Este, por sua vez, percebeu que estava lidando com um administrador que tinha o propósito de trabalhar efetivamente. O resultado foi o *superavit* alcançado pela receita, que estava orçada em quatro bilhões: a Prefeitura arrecadou cinco bilhões e quinhentos milhões!

TUDO FICOU FÁCIL

Com dinheiro, foi fácil ao Interventor Joaquim de Freitas ordenar a administração, realizando, por ou-

tro lado, um aumento quando aumentaram os vencimentos municipais.

Foram completadas obras iniciadas pelo anterior interventor em vários pontos da cidade e na sede do município, promovendo-se um saneamento em toda a comunidade, com a remodelação da praça principal e a frente da

CUIDADO COM A EDUCAÇÃO

No curto período de governo, o interventor De Freitas, chefe do Executivo Municipal, deu especial atenção à educação, imprimindo na administração de Educação um ritmo de trabalho digno de ser considerado. Quinze escolas municipais foram inauguradas com a construção de duas salas de aula. O seu custo foi de quatro milhões e quatrocentos mil reais. Registra-se também a construção de duas salas de aula em escolas particulares. Mais de vinte escolas e salas de aula estão em andamento e as suas obras serão concluídas em breve.

Doze grupos escolares foram criados pela Prefeitura, sendo que as obras de construção já foram iniciadas em alguns deles.

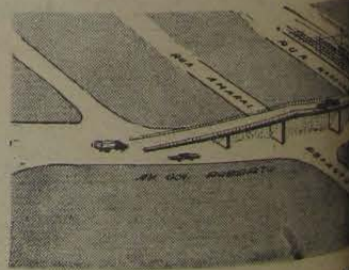

O viaduto de Nova Iguaçu é a obra mais importante que a Prefeitura está contribuindo para a melhoria da realidade. A Prefeitura está contribuindo para a melhoria da realidade. A Prefeitura está contribuindo para a melhoria da realidade.

COLEÇÃO INDEPENDENTE
Fundada em 22/3/1917
FUNDADOR
Silvino de Azeredo

- O que é a m...

COLEÇÃO INDEPENDENTE
Fundada em 22/3/1917
FUNDADOR
Silvino de Azeredo

ASSISTENCIA AO ESCOLAR

A Caixa Escolar Municipal, atualmente, está promovendo uma transformação de profundidade. O Interventor Joaquim de Freitas dedica especial atenção aos problemas educacionais, identificando os problemas difíceis que as famílias enfrentam para educar os filhos. Para isso, a Caixa Escolar Municipal, atualmente, está promovendo uma transformação de profundidade. O Interventor Joaquim de Freitas dedica especial atenção aos problemas educacionais, identificando os problemas difíceis que as famílias enfrentam para educar os filhos. Para isso, a Caixa Escolar Municipal, atualmente, está promovendo uma transformação de profundidade. O Interventor Joaquim de Freitas dedica especial atenção aos problemas educacionais, identificando os problemas difíceis que as famílias enfrentam para educar os filhos.

A Caixa dá aos escolares assistência médica e dental, estando responsável por esse serviço os dr. Wais José Dias e Washington Monteiro Maciel, respectivamente.

Até Quando Vamos Esperar Pelo Estádio Municipal?

ADEMAR MOSCOSO

NO DECORRER do ano de 1956, publicamos no CORREIO DA LAVOURA duas crônicas, ambas com o mesmo objetivo. A primeira, no dia 2 de janeiro, intitulada: «CONSTRUÇÃO DO ESTÁDIO MUNICIPAL — SALVAÇÃO DO FUTEBOL IGUAÇUANO». Nova crônica, pintamos um retrato escrito do nosso desporto apresentando o mesmo como um velho acabado, com cabelos em malambo, doente e difícil de ser identificado. Justificávamos a situação do velho, não pelo peso da idade, porque é relativamente moço, mas pela falta de amparo dos poderes públicos; pelo poder do amadorismo marrom, principalmente pela falta de compromisso reinante entre os homens que fazem esporte por esporte, pela falta de compreensão de alguns atletas dentro do gramado; pela falta de colaboração dos associados e pela falta de dirigentes capazes de realizar tudo aquilo de que o desporto precisa para sobreviver.

Em mais, voltamos a bater na mesma tecla com a segunda crônica publicada no dia 20, com o título: «ESTÁDIO MUNICIPAL — NECESSÁRIO». O assunto da necessidade de um estádio, versado na mencionada crônica, nasceu no ano de 1925, quando o estádio do E.C. Iguaçu, localizado no lugar onde se ergue hoje o majestoso ginásio do alvinegro, não dava mais condições para receber o grande público que afluiu nos dias de grandes jogos, e o então Prefeito, dr. Ricardo Xavier de Silveira, fez doação de uma área onde construíram o Gi-

násio Monteiro Lobato, tendo, inclusive, lançado a pedra fundamental, seguindo-se solidamente identicas mais duas vezes.

Independente das crônicas citadas, vez por outra procurou este comentarista manter a chama acesa, noticiando as providências que estavam sendo tomadas por intermédio do Conselho Municipal de Desportos que, infelizmente, não teve o resultado favorável e cada dia que se passa a coisa vai piorando porque os terrenos vão, aos poucos, escasseando. E assim, continua o futebol iguaçuano seguindo sua via crônica, sem condições de acompanhar o progresso crescente de sua terra; continua o futebol iguaçuano vivendo graças aos abnegados dirigentes que se prejudicam física e financeiramente para ver em seus clubes participando de um campeonato, seja este oficial ou organizado por particulares. O Conselho Municipal de Desportos, com o vereador Mauro Miguel na presidência, trabalhou muito, sem fazer siar, procurando, por todos os meios e formas, premiar a juventude com um local onde os mesmos pudessem praticar o tão salutar e necessário desporto; entretanto, o seu trabalho não conseguiu se concretizar porque não é uma boa vontade só e com esquema de trabalho que se chega aonde quer, é preciso uma série de fatores para se chegar ao objetivo planejado, porque até o Ministério da Aeronáutica foi procurado para reivindicarmos um terreno onde seria construído o Estádio Municipal.

FOTO RÁPIDO CENTRAL

Saúda Nova Iguaçu pelo transcurso de mais um aniversário de sua fundação.

RUA OTÁVIO TARQUINO, 45 - LOJA 17



RIO DIESEL S.A.

COMERCIO E REPRESENTAÇÕES

Av. Getúlio Moura, 1170 a 1186 — Tel.: 2654

Concessionários MERCEDES-BENZ

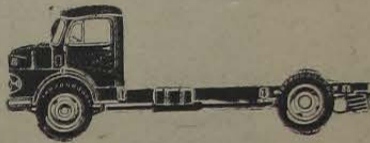

Ao ensejo das comemorações do 134.º aniversário de Nova Iguaçu, congratula-se com as autoridades e o povo deste próspero Município — orgulho do Estado do Rio.

VENDAS DE PEÇAS GENUÍNAS — CHASSIS PARA ÔNIBUS E CAMINHÕES — OFICINA ESPECIALIZADA

ADMINISTRAÇÃO DE IMÓVEIS É A NOVA ATIVIDADE DE SÍLVIO MALHEIRO

Sylvio Malheiro, jovem dinâmico e entendedor, que tanto na gerência do Banco Comercial e Industrial do E. do Rio de Janeiro S. A., quando em outras atividades de que participou, ganhou a simpatia e admiração de todos, acaba de ingressar em outro ramo de negócios inaugurando no dia 2 deste mês a firma «Mercantil Iguaçu Ltda.» que trata da administração de imóveis, corretores em geral, urbanização e terraplenagem. A firma, situada na sala 209 da trav. Rosinda Martins, 71, tem tido boa receptividade em nossa cidade.

BANCO DO SYLVIO

Ante a sua popularidade, o estabelecimento bancário de que foi gerente chegou a ser, carinhosamente, apelidado por seus amigos como o «Banco do Sylvio».

«Este apelido — disse — devo aos meus clientes e amigos de Nova Iguaçu. O Banco Comercial e Industrial como se sabe, foi vendido em maio de 1956 ao grupo do Banco Andrad, Arnoud uma das

maiores organizações bancárias do País.

«Quando ao meu pedido de demissão — declarou — prendeu-se ao fato de haver participado da compra de uma empresa de ônibus interestadual, a que me dediquei durante três meses e de que, por circunstâncias financeiras, fui obrigado a me desfazer, mesmo com sérios prejuízos econômicos».

FORÇA DE VONTADE

Sylvio Malheiro é muito jovem e talvez a Providência Divina o fizesse passar por estes problemas ainda nesta idade, acreditando-se que ele com a força de vontade que possui, há-de vencer com seu novo empreendimento. Conforme declarou ao repórter ao fim da reunião no Grande Arquiteto do Universo e também nos seus amigos que, efetivamente, reconhecem a minha luta à espera de dias melhores.

Perguntado pelo repórter quais os negócios que irão girar no seu simples mas acolhedor local de trabalho, respondeu Sylvio Malheiro que o trabalho principal prende-se à

administração de imóveis (casas, apartamentos, salas etc.), onde o proprietário tem contrato com a pessoa que ficará sob a responsabilidade de administrar as repartições públicas, derais estaduais e municipais, conjuntamente com os advogados, mas também contabilistas, engenheiros e um grupo de outros.

CORRETAGEM TAMBÉM

«A corretagem em si também é parte importante de nossa firma — declarou Sylvio Malheiro, representando a Mercantil Iguaçu Ltda. — sob seu controle qualquer venda de negócios, desde a compra e venda de veículos, até fazendas, lotamentos e apartamentos, terrenos, etc.»

Quanto à possibilidade de vir a ser convidado para, novamente ocupar a gerência do Banco, declarou: «Para a função fui lembrado pelo Banco, mas estou na expectativa da resposta às minhas tentações mas, neste momento, meu escritório não deli-

NOSSA SAUDAÇÃO A NOVA IGUAÇU E À SUA POPULAÇÃO PELA PASSAGEM DO SEU 134.º ANIVERSÁRIO DE FUNDAÇÃO

CASA SOARES TINTAS



ALVAIADES — COLAS — PINCEIS — ÓLEOS — ESMALTES — VERNIZES E TINTAS

MATRIZ: Travessa 13 de Março, 126 — Tel.: 2626 Rodoviária — Nova Iguaçu

FILIAR: Praça dos Estudantes, 77 — Tel.: 2095 Nilópolis

CORREIO DA LAVOURA — 2.º CADERNO

RISAUTO

...O que é a morte...

...RISAUTO LTDA., sente-se no dever de...

...RISAUTO COLABORA PARA O PROGR...

PAPELARIA IGUAÇU

RUA GUANABARA, 88 — TEL. (Rodoviária Arruda, Negr)

★ Artigos de Escritório

★ Escolares

★ Pres...

CARTÓRIOS TAMBÉM ESTÃO PRESENTES NO PROGRESSO DE NOVA IGUAÇU

Cartório Silva Júnior

1.º OFÍCIO

Rua Getúlio Vargas, 12 — Tel. 2172

Cartório do 2.º Ofício

GETÚLIO MOURA FILHO

Rua Getúlio Vargas, 113 — Tel. 2145

Cartório do 3.º Ofício

OSCAR PEREIRA GOMES

Rua Getúlio Vargas, 42 — Tel. 2194

Cartório do 4.º Ofício

ALUIZIO PINTO DE BARROS

Rua Getúlio Vargas, 62 — Tel. 2473

Cartório do 5.º Ofício

HERMES GOMES DA CUNHA

Rua Getúlio Vargas, 90 — Tel. 2503

Nesta data em que o Município de Nova Iguaçu comemora o 134.º aniversário de sua fundação, quando todos os seus habitantes comemoram da mesma fé nos destinos desta terra, os Cartórios de Nova Iguaçu se associam às justas manifestações de júbilo, desejando que o trabalho heróico de uma pleiade de homens bem intencionados continue marcando os rumos históricos da gente que tanto tem sabido engrandecer o nosso Município, em todos os ramos da atividade humana.

CARTÓRIO DO REGISTRO CIVIL

JESUS BAESSO

Pça. Manuel Duarte, 17

Tel. 7249

MESQUITA

CARTÓRIO DO 11.º OFÍCIO

DARCILIO AYRES

RAUNHEITI

Rua Getúlio Vargas,

56 — Tel. 2362

Cartório do 6.º Ofício

CÉSAR AUGUSTO DE FIGUEIREDO

Edifício do Forum

Cartório do 7.º Ofício

ARMANDO SA BITENCOURT

Edifício do Forum

Cartório do 8.º Ofício

RODOLPHO QUARESMA DE OLIVEIRA

Rua Getúlio Vargas, 52 — Tel. 2928

Cartório do 9.º Ofício

JOSÉ MONTES PAIXÃO

Rua Getúlio Vargas, 37 — Tel. 2184

Cartório do 10.º Ofício

ARY SCHIAVO

Rua Getúlio Vargas, 118 — Tel. 2450

ORGÃO INDEPENDENTE
Fundado em 22/3/1917
FUNDADOR
Silvio de Azeredo

- O que é a mo...

CORREIO DA LAVOURA — 2.º CADERNO

HOSPITAL DE IGUAÇU
ASSISTÊNCIA

Este suplemento especial, na data em que o Hospital de Nova Iguaçu comemora o 123.º aniversário de sua fundação, tem por finalidade a divulgação da importância da assistência prestada aos pobres e desvalidos. Sendo um dos principais serviços a nossa coletividade, as abnegadas Irmãs Vicentinas, dirigidas com invulgar dedicação pela Madre Superiora Filha Dias Ribeiro...

COMPROMISSOS EM NOVA IGUAÇU
Após as crises por que passou o Hospital de Nova Iguaçu, atualmente, está mais tranqüilo, mais seguro e mais lisonjeiro, mais em dia todos os seus compromissos.

PRONTO SOCORRO
Apurou ainda a reposta do CORREIO DA LAVOURA que a atual diretoria vai trabalhar para o futuro prefeito Schiavo a solução do problema de saúde e crucial problema do Hospital, no momento: Pronto Socorro deve manter a conta da Municipalidade...

O EFETIVO
Possui o Hospital de Nova Iguaçu, no momento, 22 médicos e 28 acadêmicos, com seu alto espírito humanitário, praticamente todos erccionariamente por receber, sem as insistentes, efetivamente prestam assistência a um sem número de acidentados, que diária...

GINÁSIO ANSELMO DOS SANTOS
O Ginásio Professor Anselmo dos Santos, situado na Rua Getúlio Vargas, 37, — Tel.: 7241 — Mesquita...

GINÁSIO ANSELMO DOS SANTOS
O Ginásio Professor Anselmo dos Santos, situado na Rua Getúlio Vargas, 37, — Tel.: 7241 — Mesquita...

O ESPORTE E NOTICIA

CORREIO DA LAVOURA — 2º CADERNO

PRESENTES NO IGUACU

Cartório do 6.º Ofício
CÉSAR AUGUSTO DE FIGUEIREDO
Edifício do Fórum

Cartório do 7.º Ofício
ARMANDO SA BITENCOURT
Edifício do Fórum

Cartório do 8.º Ofício
DOLPHO QUARESMA DE OLIVEIRA
Rua Getúlio Vargas, 52 — Tel. 2928

Cartório do 9.º Ofício
JOSÉ MONTES PAIXÃO
Rua Getúlio Vargas, 37 — Tel. 2164

Cartório do 10.º Ofício
ARY SCHIAYO
Getúlio Vargas, 118 — Tel. 2450

CORREIO DA LAVOURA — 2º CADERNO

HOSPITAL DE IGUAÇU PRESTA INESTIMÁVEL ASSISTÊNCIA AOS POBRES E DESVALIDOS

Este suplemento especial, na data em que o Hospital de Nova Iguaçu comemora o 123º aniversário de sua criação, a reportagem do CORREIO DA LAVOURA jamais deixará de focalizar a Associação de Caridade Hospital de Iguaçu, que, inevitavelmente, tem prestado inestimáveis serviços de assistência aos pobres e desvalidos. Sendo uma das maiores e mais importantes entidades, o Hospital de Iguaçu presta, através de seus serviços, grandes e assinalados serviços à nossa coletividade.

CRISES
Após as crises que lhe ameaçavam a sobrevivência, o Hospital de Iguaçu, com sua história, vem, aos poucos, retomando os serviços e abrindo novos rumos para um futuro promissor.

abnegadas Irmãs Vicentinas, dirigidas com invulgar capacidade pela Madre Superiora Hilka Dias Ribeiro.

COMPROMISSOS EM DIA
Após as crises por que passou, o Hospital de Iguaçu atravessa, atualmente, dias tranquilos, com perspectivas das mais lisonjeiras, mantendo em dia todos os seus compromissos.

PRONTO SOCORRO
Apurou ainda a reportagem do CORREIO DA LAVOURA que a atual diretoria vai pleitear do futuro prefeito Ari Schiavo a solução do mais grave e crucial problema do Hospital, no momento: o Pronto Socorro.

Desobrigar-se o Hospital dessa responsabilidade, que em toda parte cabe às Prefeituras, eis o que se espera da futura administração municipal, pois, como se sabe, a manutenção do Pronto Socorro deve ser por conta da Municipalidade.

O EFETIVO
Possui o Hospital de Iguaçu, no momento, 22 médicos auxiliados por 28 acadêmicos que, com seu alto espírito humanitário, praticamente trabalham gratuitamente, porquanto recebem apenas insignificante pro labore. Esses facultativos têm, efetivamente prestado assistência a um sem número de acidentados, que diariamente

são hospitalizados naquele nosocômio.
NOVAS ENFERMARIAS
O Hospital está urgentemente necessitado de ajuda dos Poderes Públicos e da nossa população, inclusive para a construção de novas enfermarias - problema urgente para a sua verdadeira finalidade de assistência aos pobres e desvalidos.

SEM AMBULÂNCIAS
Falando à reportagem do CORREIO DA LAVOURA, o dr. Mauro Arruda declarou que um dos problemas mais sérios do Hospital é a falta de ambulâncias, sem as quais o nosocômio passa por transtornos graves.

— A finalidade deste Hospital — disse o dr. Mauro — é atender aos indigentes do Município. Para isso nos dispomos unicamente de 150 leitos para uma população de cerca de 500 mil habitantes. — Além desse serviço de assistência e a manutenção da Maternidade — assegurou — o Hospital encontra-se assobrecido com o serviço de Pronto Socorro.

CARINHO E DEDICAÇÃO
— A abnegação e o carinho das Irmãs Vicentinas fazem do Hospital de Iguaçu a verdadeira Associação de Caridade — disse-nos o dr. Mauro Arruda, acrescentando que, se hoje aquele Hospital presta relevantes serviços, apesar do pouco recurso de que dispõe, deve-se, em grande parte, ao trabalho daquelas bondosas irmãs, que não medem sacrifícios no sentido de tenderem com prestígio e dedicação, a todos que acorrem ao Hospital.
— Também é bom que se registre — finalizou — a atuação magnífica da atual diretoria do Hospital de Iguaçu, dotada de homens dinâmicos e corajosos, que tudo têm feito para que esta Casa hospitalar

se expanda, sempre com o propósito de bem servir à coletividade.

MATERNIDADE
E de Justiça, igualmente, ressaltar a esplêndida iniciativa dos idealizadores da construção da Maternidade de

Iguaçu, que diariamente presta assinalados serviços à população, com seu perfeito trabalho de assistência, construída quando se encontrava à frente da Diretoria do Hospital e deputado federal Getúlio Moura.

| MOVIMENTO NO ANO DE 1966 | | |
|---|----------|--------------|
| Crianças nascidas na Maternidade no ano de 1966 | | |
| Mês | Nasceram | 171 Crianças |
| Janeiro | > | 159 |
| Fevereiro | > | 188 |
| Março | > | 152 |
| Abril | > | 185 |
| Maio | > | 162 |
| Junho | > | 130 |
| Julho | > | 153 |
| Agosto | > | 150 |
| Setembro | > | 149 |
| Outubro | > | 128 |
| Novembro | > | 187 |
| Dezembro | > | 187 |

Total anual: 1.914 Crianças nascidas vivas.

| ATENDIMENTO NO PRONTO SOCORRO | |
|-------------------------------|---------------|
| Janeiro | 2.042 pessoas |
| Fevereiro | 2.517 |
| Março | 2.354 |
| Abril | 2.763 |
| Maio | 1.780 |
| Junho | 1.591 |
| Julho | 1.446 |
| Agosto | 1.918 |
| Setembro | 1.808 |
| Outubro | 2.180 |
| Novembro | 2.123 |
| Dezembro | 2.527 |

Total anual: 25.049 pessoas.

GINÁSIO PROFESSOR ANSELMO

(Estabelecimento de ensino modelar de Mesquita)
PRIMÁRIO — ADMISSÃO E GINÁSIAL
Criação do Prof. ANSELMO DOS SANTOS
Rua Mesquita, 37 — Tel.: 7241 — Mesquita

O Ginásio Professor Anselmo saúda o povo iguaçuano pelo 134º aniversário deste Município.



NOVA IGUAÇU CRESCE PARA O ALTO — Nova Iguaçu é hoje uma cidade que se es-
tende entre as dez mais progressistas do Brasil. Uma de suas movimentadas artérias é,
sem dúvida, a rua Otávio Tarquino, onde está localizada a maior edificação da cidade.

Armando de Souza Duque, advogado
Nader — Juiz de Direito.



CLUBES DE NOVA IGUAÇU ELEVAM NOME DA CIDADANIA

Nova Iguaçu completa, no dia de hoje, o 134.º aniversário de sua fundação. Sua vida social é bastante intensa e ganha, cada vez mais, prestígio em todas as camadas. Como exemplo de que afirmamos, basta apontarmos o clubes sociais que, aliados a tradicionais famílias, vêm trabalhando em prol de uma sociedade unida e destacada. Suas festas, suas reuniões e seus espetáculos, ocorrem sempre, em boa posição, Nova Iguaçu, perante não só a outras comunas da Velha Província, senão ainda de outros Estados.

ESPORTE CLUBE IGUAÇU

O E. C. Iguaçu é a agremiação mais antiga deste Município. Inúmeras têm sido as diretorias que empreenderam o maior dos seus esforços, sempre com o propósito de promover firmando o tradicional alvi-negro no conceito de seguir firmando o tradicional alvi-negro no conceito de nossa sociedade. Com seus 53 anos de existência, o Iguaçu é uma entidade que honra o nome do Município. Não só pelas suas tradições mas também pelo conceito em que é tido em toda parte, sabendo sobre os seus visitantes, que dele sempre têm a melhor impressão possível.

O seu atual presidente, o atuante advogado, dr. Mário Soares Pereira Jr., cercado de

uma diretoria constituída de elementos valiosos, tem enviado o máximo de seu trabalho pelo engrandecimento do alvi-negro, sobretudo no que se refere a expansão, pois, inequivelmente, o Iguaçu cresceu de uma maneira fabulosa com a atual diretoria.

Falar do E. C. Iguaçu é praticamente desnecessário, pois não há, em nossa cidade, quem não conheça sua história, suas tradições e o seu prestígio e fama de promover sempre acontecimentos sadios e familiares.

NOVA IGUAÇU COUNTRY CLUB

Sendo uma das agremiações mais luxuosas de todo o território fluminense, o Nova Iguaçu Country Club é considerado a «sala de visitas» deste Município. Situado num recanto ameno da cidade, suas modernas instalações têm servido para as reuniões rotarianas, leonísticas e de homens de negócios, pela conforto que proporcionam.

Sua atual e dinâmica diretoria, tendo na presidência o dr. Luciano Muniz Freire Pinto, tem impulsionado a entidade, mantendo-a no bom conceito em que é tida no seio de nossa sociedade.

O seu departamento social, dirigido pelo sr. Pedro Paulo Barbosa, vem procurando oferecer o que há de melhor em matéria de recreações. Para o carnaval que se aproxima, por

exemplo, programou o Country uma folia de momo diferente. Além dos tradicionais blocos que ali se apresentam, a decoração deste ano, denominada «Carnaval na Era Espacial», merece citação especial: contará com discos voadores, marcianas sambistas, lunáticos do 1.º, 1.º, 1.º e outros convidados do cosmo, que, segundo se anuncia chegarão ao clube no dia 4 de fevereiro, sábado de carnaval, em suas naves espaciais. Para se divertirem a valer na companhia dos associados, ao som de música de J. de Paula, que tocará os quatro dias ininterruptamente, inclusive nas matutinas infantis, das 16 às 19 horas.

IGUAÇU BASQUETE CLUBE

Um clube simpático, que se restringe a movimentada atividade esportiva e aos banhos de piscina, é hoje o Iguaçu Basquete Clube uma agremiação que, igualmente, tem elevado bem alto o nome do nosso Município, haja visto os destacados times de futebol de salão, basquetebol, voleibol e outras modalidades esportivas, que o têm visitado. Seus dirigentes, tendo à frente o presidente e grande entusiasta do clube, sr. Jorze Martins Lutar, com carinho e dedicação pelo engrandecimento cada vez maior do IBC no cenário esportivo e social da cidade.

Agora mesmo, sua atual diretoria acaba de instituir uma

campanha financeira pró-construção do seu amplo ginásio de esportes, com arquibancadas, vestiários e outras dependências.

A. A. FILHOS DE IGUAÇU

O antigo clube da av. Santos Dumont é outro que vem se destacando no cenário social do município, por sua popularidade.

Na administração do sr. Duílio Alves a agremiação tomou um impulso com a construção da atual sede social construída com sacrifícios, mas com renomado esforço de uma pleiade de homens interessados no progresso do alvi-negro.

Hoje a A. A. Filhos de Iguaçu

possui uma dinâmica, menos dinâmica, que, embora ve, já deu início a uma construção da piscina na quadra de esportes da Santos Dumont.

OUTROS CLUBES

No Município existem outras prestigiosas entidades que por absoluta falta de espaço deixamos de mencionar. Destaque que merecem mencionamos no Tênis Clube de Iguaçu, Morro Agudo F. C., C. Aliados, Vasculha F. C., Morro Agudo, Meaulha F. C., Quilômetros F. C., A. A. Lactes de Nova Iguaçu e outros.

FOTO MARILICE

Saúdo Nova Iguaçu pelo transcurso de mais um aniversário de sua fundação.

Rua Marechal Floriano Peixoto, 2232 — Tel.: 2432

No ensejo da data festiva em que o Município de Nova Iguaçu comemora o 134.º aniversário de sua fundação, a CASA MERCÚRIO DE FERRAGENS LTDA. — a pioneira no ramo de materiais de construção em geral — congratula-se com o laborioso povo e as autoridades deste Município, formulando votos para o engrandecimento sempre crescente de nossa terra.

CASA MERCÚRIO DE FERRAGENS LTDA.

Rua Marechal Floriano Peixoto, 2.210 — Telefones: 2047 e 2048

REVISTA INDEPENDENTE
Fundada em 1973/1977
FUNDADOR
Sílvio de Azeredo

CO
Ano I
- O que é a mo

CORREIO DA LAVOURA — 2.º CADERNO

Imparemos Para

das almas caridosas, constitui prematura de e perigoso presde desajuste no ambiente ciol. — É, além disso, um pecto desolador para dode que, com ufania se considera com for se civilizada e —gressis

OUTROS CLUBES

No Município existem outras prestigiosas entidades que por absoluta falta de espaço deixamos de mencionar. Destaque que merecem mencionamos no Tênis Clube de Iguaçu, Morro Agudo F. C., C. Aliados, Vasculha F. C., Morro Agudo, Meaulha F. C., Quilômetros F. C., A. A. Lactes de Nova Iguaçu e outros.

DESCASO

Infelizmente tem muito e notório desc esse respeito por governos municipais.

SAUDAÇÃO

No intuito de haver cumprido as várias tarefas confiadas-me ao presente momento, cabe a mim, em nome dos abnegados e sinceros colaboradores desta entidade em todas as minhas iniciativas, agradecer de, enquanto a saúde permitir, le a minha vida meu despretencioso trabalho em favor de uma cidade que dá respeito ao nosso próspero Município e a todos e a graça de Deus. Auguro para o aniversário 1967 com saúde, paz e alegria o ensino para congratular-me com as autoridades municipais pelo transcurso do 134.º aniversário de Nova Iguaçu, orgulho do Estado do Rio.

NICANOR GONÇALVES PEREIRA

DIBRÁS PUBLICIDADE

representações de clubes e ruas, confecções de banners, plásticos de propaganda, processo «Silk-Screens»

Rua N.º Peçanha, 151 — Sala 312

SCRITÓRIO TÉCNICO E JURÍDICO

Direção de Copertino da Silva Bica, Conselho Júnior o dr. Walter de

Saúdo o Município de Nova Iguaçu o 134.º aniversário de sua fundação.

Francisco Vargem, 20 — Telefone 2484

O ESPORTE E NOTICIA

AM NOME DA CIDADE

A. A. FILHOS DE IGUAÇU

FOTO MARLICE

Rua Marechal Floriano Peixoto, 2232

CASA MERCÚRIO

RIO DE

LTDA.

Telefones: 2047 e 2048

Amaremos Para o Futuro o Menor Abandonado

O problema do menor abandonado caracteriza-se nesta hora, em Nova Iguaçu, percorrendo as ruas, mais afastados pontos, separados ou em grupos, são encontradas crianças pequenas e infelizes, malsãs, pedindo e esmoleando, ora com a naturalidade da idade, ora com astúcia, traçando ardis, para obterem ganhos do comércio e

das almas caridosas, o que constitui prematura diligência e perigoso precedente e desajuste no ambiente social. É, além disso, um aspecto desolador para a cidade que, com ufania, já se considera com fora de civilizada e assistida.

se descaso continuar, esta, por certo, definitivamente comprometida o bom conceito, o bom senso e até mesmo o espírito comum de humanidade desta importante unidade fluminense, que é a terra iguaçuana.

Ao contrário, se correspondendo às esperanças da opinião pública, tomando providências, oficiais, em tal sentido, os eleitos e futuros governantes prestarão um dos melhores serviços à causa pública. Alisar e resolver, sem delongas, tal assunto deve ser a preocupação séria e precípua do novo prefeito e seus legítimos sócios, que constituem a Câmara de Vereadores.

A assistência ao menor, exercida pelos orfanatos e grupos caridosos, não é suficiente socorro ao grande número de crianças desditosas, em relação à população do Município, hoje enorme e que aumenta cada vez mais. Ninguém duvidará que esse problema afeta a família iguaçuana, abalando-a nos seus fundamentos.

lógico para todos nós, aqui qualquer parte do nosso imenso território, de nada valerá o homem de amanhã. Tal raciocínio, claro e lógico para todos nós, aqui qualquer parte do nosso imenso território, de nada valerá o homem de amanhã. Tal raciocínio, claro e

O COLÉGIO AFRÂNIO PEIXOTO

associando-se às comemorações de mais um aniversário de fundação deste Município, congratula-se com os iguaçuanos por tão grata efeméride.

O prefeito eleito Ary Schiavo vale-se desta oportunidade para congratular-se com as autoridades constituídas e o povo iguaçuano pelo 134º aniversário de fundação deste grande Município, esperando, governá-lo, agora pela segunda vez, a partir do dia 31, com o propósito de corresponder à confiança da população desta terra, e realizar, com a graça de Deus, uma administração à altura do progresso deste Município.

O COLÉGIO MANUEL PEREIRA

(ORGULHO DE QUEIMADOS)

Nesta data festiva, em que o Município de Nova Iguaçu comemora o 134º aniversário de sua fundação, congratula-se com as autoridades municipais e com a população iguaçuana por esta grata efeméride.

A RÁDIO SOLIMÕES

A EMISSORA DO MUNICÍPIO

congratula-se com as autoridades e o povo desta terra pelo transcurso do 134º aniversário, festejado numa época de marcante progresso.

NOSSA SAUDAÇÃO AMIGA AOS HABITANTES DO MUNICÍPIO DE NOVA IGUAÇU, PELOS SEUS 134 ANOS.

Delfim Maurício S. A. Ind. e Comércio

Maurício Ind. Reunidas Ltda.
(Fábrica de Fogos Adrianos)
Predial Irmãos Maurício
Almeida Lemos & Cia. Ltda.

METALFORMA — Ind. e Com. de Móveis de Fórmica

sauda o Município pelos seus 134 anos.

SAUDAÇÃO

No certeza de haver cumprido as várias tarefas que me foram confiadas até ao presente momento, cabe-me agradecer aos abnegados e sinceros colaboradores a confiança depositada em todas as minhas iniciativas, na esperança de, enquanto a saúde permitir, levar a efeito este meu despretencioso trabalho em favor de todos e que diz respeito ao nosso próspero Município, com a ajuda de todos e a graça de Deus. Augurando todos um venturoso 1967 com saúde, paz e alegria, aproveito o ensejo para congratular-me com as autoridades municipais pelo transcurso do 134º aniversário de Nova Iguaçu, orgulho do Estado do Rio.

NICANOR GONÇALVES PEREIRA

DIBRÁS PUBLICIDADE

Comentários de clubes e ruas, confecções de cartazes, flâmulas, plásticos de propaganda, processo «Silk-Screen»

Avenida Nilo Peçanha, 151 — Sala 312

Saudamos, prazerosamente, as autoridades constituídas, o comércio e a indústria deste Município, com os votos de que Nova Iguaçu continue progredindo.

ESCRITÓRIO TÉCNICO CONTÁBIL E JURÍDICO IGUAÇU

Direção de Copertino da Silva Bica, Custódio Domingues Corrêa Júnior e dr. Walter de Faria Pereira

sauda o Município de Nova Iguaçu pelo 134º aniversário de sua fundação

Rua Paulo de Frontin, 19 — Telefone 2484
Rua Getúlio Vargas, 20

Alberto Nader — Juiz de Direito



DESPORTO IGUAÇUANO EM 1934

O APÊLO DO PROGRESSO

A expansão de Nova Iguaçu trouxe, como consequência, uma grande série de problemas que deverão, muitos deles, ser solucionados a curto prazo. O asfaltamento das ruas principais da cidade figura, na agenda das reivindicações pleiteadas pelo povo, em primeiro lugar. O nosso comércio, que se estende ao longo das principais artérias de Nova Iguaçu, é dos mais desenvolvidos e variados do País. E a população que dele se serve é, em número, das mais expressivas.

Um movimento que, a rigor, não pára, de pedestres e veículos, força a administração municipal a tomar em consideração o apêlo para que se faça o asfaltamento do centro comercial. Por outro lado, os proprietários dos prédios e edifícios desta parte da cidade estão na obrigação de proceder a um perfeito serviço de calçada. Em verdade, grandes, monumentais edifícios, carecem, na sua fachada, de uma calçada condizente.

Atendamos ao apêlo do progresso.



Aqui, no centro comercial da cidade, um movimento cada dia mais intenso se opera. O comércio cresce, atraindo, para as compras, e uma população que também cresce sempre.

MARWILF, presente no progresso da Cidade, saúda os proprietários do Município, pioneiros da sua grandeza.

MARWILF — ADMINISTRADORA DE BENS LTDA.

Av. Gov. Amaral Peixoto, 275 — Sala 104 — Tel.: 2744



Edifício das Profissões Liberais, um dos mais altos de Nova Iguaçu, está no coração da cidade.

POVO QUER MAIS LUZ

À noite fica Nova Iguaçu, mesmo na parte mais central da cidade, na penumbra. Falta-nos iluminação mais adequada. A luz a vapor de mercúrio que foi instalada em algumas ruas constitui melhoria considerável no nosso sistema de iluminação, mas, infelizmente, atinge a uma pequena região. E a nossa cidade é tão grande!

A iluminação pública é, também, um problema que deve ser resolvido a curto prazo, uma legítima exigência de um povo que trabalha ativamente e se orgulha de viver numa das cidades que está sendo considerada uma das 10 mais importantes do país.

Hoje é um dia de festa em Nova Iguaçu. Estamos comemorando mais um aniversário do Município, mas não podemos, na nossa euforia, esquecer que precisamos de muita coisa, muita coisa mesmo.

CORREIO
Ano L

O que é a morte?
José Barsabás

Manuel Kant, o filósofo alemão, escreveu: "Espero-a fazer, Assim o fez, Vitor Hugo". Amanhã já estarei banhando no além. Edson: "Como tudo é belo (o lado)!" Dwight Moody: "Vejo o céu. Não prendam. A morte é Santa Joana D'Arc: Verdadeiro triunfo nem verdade o que a me diziam!" João Batista Amegh: "Que pena, eu que tanto tenho que fazer!"

No anedotário hu contra os "esculápios" vários versos suborono (Conclui na 2ª pá

POR CR

UM mundo de co embaralha o fazendo o just pelo pecador. O amigos, você não de comigo que nestes dias quase tudo está virado de cabeça para baixo. Vai do certeza dos homens, a pista irremediável, a tração no amor. Não pode o peixe vivo vir água fria. Alida, ning be. Por isso o "seu Amorofo Lima clama tocentrismo. Na sua aut publicada pela revista chete" há alguns atrás, dom Alceu — um manista e maior pensio do País — falou com justiça de raciocínio os problemas que advir ao homem modê ele não se propuser a no plano espiritual, a "criadora", sugeriu lhe foi dada por Bergso anos de estudo em depois marcada indele te por Maritain, para de Chardin ampli-la no sobrenatural. O cri trismo seria, então, o caminho para nós ab a angustia existencial te pela materialização do século XX. Cristo, pois, como se houvesse existido, passa a solução. João XXIII isto quando disse: "mo cristianizar a Igreja" dúvida que foi uma de da usada, tratando-se do Pontífice. Se qualque tra pessoa dissesse as palavras, em nada adian Sendo o Papa, as coisas para mudar de posição samento. Entretanto, par etá que surge, aqui e em cano do mundo, um em da ouvido para fomentar a sem o mundo católico confessional, a contini que faz o homem de perspectiva pela fratura social e livre de per os sociais que os insurre de tetanus em instaurar Depois que os duros do, todos os dias de rram o materialismo de o homem atenuado tra o cristocentrismo. Tã João XXIII, que em pro mais tempo de um mundo novo, que se a humanidade. Foi o mundo de hoje, que se a humanidade de hoje.