

CORREIO DA LAVOURA

ORGÃO INDEPENDENTE

Gerente: AVELINO DE AZEREDO

REDACÇÃO E OFFICINAS:
Av. Francisco Soares, 28

DIRECTOR-PROPRIETARIO: SILVINO DE AZEREDO

ASSIGNATURAS:

Anno 108000
Semestre 68000
NUM. AVULSO 280 RS.

Anno IX

NOVA IGUASSÚ

QUINTA-FEIRA, 2 DE ABRIL DE 1925

ESTADO DO RIO

N. 420

Armazens Geraes

«WARRANT» e «CONHECIMENTO DE DEPOSITO».

Qualquer destes títulos pode ser endossado, sendo que, pelo endosso do «conhecimento de deposito», transfere-se a propriedade da mercadoria armazenada e pelo endosso do «warrant» dá-se ao endossado o direito de penhor sobre elle.

Assim, o pequeno produtor, que depositou mercadorias e recebeu os dois títulos, pôde operar de duas formas. Se quiser vender, transfere os dois títulos ao comprador por endosso e este retira as mercadorias dos Armazens Geraes mediante a exhibição dos dois títulos, se não quiser vender, por lhe não convir no momento, mas se precisa de dinheiro, endossa o «warrant» a favor de um banco ou capitalista e guarda em seu poder o «conhecimento de deposito», no qual o prestamista declara que as mercadorias delle constantes lhe estão oneradas por determinada quantia, isto é, pela importância que adeantou ao seu legítimo dono.

De posse do «conhecimento de deposito», que destaca do «warrant», o dono da mercadoria poderá negociar a sua venda; fechada esta, paga o adiantamento feito sobre o «warrant», recebe os dois títulos e entrega-os ao comprador, para apresentação aos Armazens Geraes e consequente retirada das mercadorias compradas.

Como se vê das linhas anteriores, da autoria do sr. Pupo Nogueira, é simples e facilissimo o mecanismo das transacções atinentes aos Armazens Geraes e muito grande é o beneficio que elles se propõem prestar áquelles que lhes confiam productos para serem negociados.

Pode-se affirmar que esta nova instituição commercial vem prestar serviços relevantes aos agricultores, contribuindo de modo eficaz para que cessem as explorações em prejuizo e os desfalques no peso das mercadorias quando consignadas ás firmas in-

Chronica

O poeta portuguez João de Barros, em artigo recentemente publicado, conta o que é a mulher grega da actualidade, cuja belleza elle nos descreve em linguagem revestida de um enthusiasmo fascinante.

Quando a caminho de Myccenas a Argos, em viagem de automovel e sob uma chuva impiedosa, o poeta viu á beira de um pequeno regato e debaixo dos ramos prateados dum platano, fremente na carreira rude do vendaval, uma linda rapariga de aldeia, que ali se abrigara, contente.

Tinha os pés nús, brilhando de alvura no solo humido, os braços nús e rosados, cobertos de perolas liquidas, e o corpo de dansarina de baixo-relevo esculpia-se, formoso, sob a roupa a escorrer.

No porte, na graça, na irradiação de mocidade que delle dimanava, merecia que a julgassem como Nausicaas «semelhante ás immortaes».

E toda ella ria ou, antes, sorria—pela bocca vermelha e fresca, pela attitude musical, pelos olhos resplandecentes de vivacidade.

Pelos olhos, sobretudo—pelos olhos em que parecia ter ficado o sol ausente daquella manhã de Junho, pelos olhos tão cheios de luz que illuminava a arvore embrumada de chuva e a cinza do ar entristecido.

Olhos de serena scintillação, olhos de aurora sem macula, olhos de luar sem nevoa, olhos que tinham um dia chamado e colhido a doçura da paizagem e a pureza do céu para depois as offertarem á nossa avidez de belleza.

Olhos onde fulgia uma alma milenar—uma alma que vira e amára, desde sempre, o ar crystalino e diaphano, o amor azul-saphyra, os horizontes infinitos de nitidez e a Arte suprema e immortal da Helade...

E nos quaes, sem desejo ruim nem luxuria baixa, os nossos olhos se detinham, sequiosos, para que o seu olhar nos revelasse o segredo da perfeição que lhes alimentara a visão lucida e profunda—a visão desses olhos-flores de claridade,

cumbidas de vendel-as.

Com a installação deapparelhos mercantis desta ordem não ha mais motivo de se deixarem entulhados nas fazendas os productos agricolas, onde a difficuldade de acesso dos compradores, pela carencia de transporte, muito contribue para a sua prolongada reclusão e consequente deterioramento

(CONCLUSÃO)

absorvendo o encanto radioso do ambiente e devolvendo-o á vida em esplendor e evocação...

O automovel corria, fugindo ao temporal. Mas, soffregos ainda e já saudosos, não podiamos despregar a vista dos olhos virgíneos de dryade que, no crepusculo dessa hora baça, não nos deixavam esquecer a alegria ligeira e a madrugada, sempre renascente, dum terra de deuses e de homens eguaes aos deuses.

Esses olhos assim reflectores de Belleza e assim portadores de Belleza, esses olhos em que a volupia mal se entevê e que o desejo não turva—são os olhos da mulher grega de hoje, foram certamente os olhos da mulher grega de todos os tempos.

Vi-os fulgurar ou sonhar em rostos de camponezes e de senhoras, de raparigas do povo e de athenienses aristocratas, de velhas e de moças, de bonitas e de feias. Com expressão gemea com gemea limpidez. De mães a filhas, olhos de claridade de irmã devem ter transmitido, geração a geração, o mesmo ensinamento de equilibrio e de harmonia, «aspirado» na contemplação da paizagem, da arquitectura e da esculptura gregas.

Através dos seculos elles guardavam em si uma tradição de Belleza unica. Possuem, por isso, uma existencia immemorial. E por isso, tambem, a inquietação moderna, que tanta vez denunciam, não pôde embaciá-las nem empanar a sua luz fogosa e casta como a luz de uma alvorada sobre o Hymeto. Muito da alma da Helade resplende nos olhos da mulher grega. Palpita nelles um lume votivo, em que ella arde, mas illumina. Receberam-na em herança, consumem-na sem a perder... Receberia tambem a mulher grega a herança nobre e incomparavel da antiga fórma feminina?

Certo, não se perdeu de todo o rythmo da fórma antiga. Aqui e ali, e em Athenas mais do que em outra cidade, ha corpos adolescentes que são

marmores de Praxiteles. Ha sorrisos que são sorrisos das estatuas de Egina. Ha movimentos que têm o geito alado do esto das Victorias sem azas. Ha Tanagras que bailam nos «dancings». Ha physionomias de linhas austeras e melancolicas lembrando a decerta cabecinha de Minerva do Museu Nacional. Mas, são apenas excepções estas imagens actuaes das épocas de grandezza e gloria. Nos olhos, porém, perdura sempre uma devoção de belleza. E quando outra chamma de intelligencia os não animasse—essa, pelo menos, alarga-se nelles com imperiosa suggestão.

ALFREDO JARDIM

O assucar

O ministro da Agricultura informou ao delegado do Brasil junto ao Instituto Internacional de Agricultura de Roma que a produção de assucar em nosso paiz em 1924-25 está estimada em 812.492.769 kilogrammas.

DR. AMERICO VESPUCIO
ADVOGADO

adianta dinheiro para custas e aceita qualquer causa.

Consultas pagas

Rua Barão do Tingua, 41
Nova Iguaçu—E. do Rio

OPILAÇÃO

Tratamento seguro e eficaz com o emprego do Phenatol, de Alfredo de Carvalho. Inumeras curas aqui e nos Estados. Milhares de attestados. Facil de usar, não exige purgantes nem dietas. A venda nas pharmacias do Rio e dos Estados. Depositarios:

Alfredo de Carvalho e C.

Rua 20 de Abril, 1—(Antiga Travessa do Senado)—Rio de Janeiro.
(Ap. pelo D. N. S. Publica sob. n. 162 de 26 de Junho de 1917).

NÃO ACEITE

A CAMISA QUE LHE DIZEM SER BONITA E BOA QUANDO O SENHOR A ACHE FEIA OU MA'.

PEÇA OUTRAS...
MAIS OUTRAS...
OUTRAS MAIS!..

NÃO GOSTOU?

NÃO COMPRE!..

Nós temos

a CAMISA que procura...

O CAMIZEIRO

28 e 30, ASSEMBLÉA

Pelas crianças

Avante!

Urge cuidar da planta desde a semente, sem esperar que haja abrohadado sinistramente.

JOSE INGENIEROS

Aproveitando a oportunidade de se encontrarem reunidos num só momento o elemento official e o que de mais representativo conta a sociedade de Nova Iguaçu, resolveu o cap. Silvino Azeredo, director desta folha, quando se fazia a distribuição de soccorros aos indigentes, lançar um appello para a fundação do «Centro Infantil de Iguaçu».

A aproveitavel idéa, assim lançada, encontrou, desde logo, grande acolhida entre os presentes que a applaudiram com enthusiasmo.

Noticias como a que acima reproduzimos são das que nos enchem de jubilo.

Exultemos. E sem mesmo conhecer o molde da projectada associação que forçosamente ha de se constituir, sentimo-nos satisfeitos ao vermos sahir do abandono em que se acha tão importante problema de assistencia social.

Seja como fôr, qualquer que seja a orientação adoptada a sua criação se impõe.

Farão já a merecidos louvores todos aquelles que se dedicarem ao inicio e prosecução de um centro que tem por escopo tão nobres e alevantados propositos.

Que continuem em suas altruisticas intenções e os transformem em realidade são os votos de todas almas as generosas.

E' ao despontar da existencia quando ainda o debil entesinho, como um arbusto novo, necessita dos mais attentos cuidados, já pela miseria em que vivem os paes, já pela falta de um d'elles, ou o que



é ainda mais triste pela falta de ambos.

E' nestes e noutros casos é que se torna imprescindível o amparo da sociedade, obra salutar, proficua e de grande alcance social.

Cuidemos, portanto, dos pobresinhos enfermicos, defendamos-os dos infinitos perigos que os rodeam, amparemos-os no alvorecer da existencia, fortalecendo o cerebro e os muscles, pela gymnastica intellectual e pelos exercicios do corpo ao abrigo do crime e das molestias que os espreitam promptas a colhel-o em suas afiadas garras, certos de que encontrarão na infancia um campo mais propicio ao seu desenvolvimento.

Nova Iguassú, cidade prospera, centro de um municipio possuidor de regular renda, contando entre seus habitantes muitas familias abastadas e outras tantas remediadas, não pôde, de forma alguma, se furtar ao dever de sustentar um centro de tão uteis desgnios.

E' de esperar que brevemente ella o possúa, attestando os generosos sentimentos de solidariedade e os altos dotes de solidariedade que unem seus habitantes.

Avante, Senhores de Nova Iguassú!

JOTA HESS

Pedro Pujol

Não foi apenas com admiração que li, hoje, de manhã, no «Correio da Lavoura», o teu soneto, talvez o ultimo, a que deste o nome de «Saibam-n'o todos». Foi tambem com profunda sympathia, com essa sympathia que temos pelas almas que falam directamente ao sentimento.

Vens de te revelar, para mim, um tanto mais humano. A tua arte, que bem revelaste em «Troia», espiritualisa-se, logo depois, em «Saibam-n'o todos». Não é tudo. Acho-te mais sincero e, por isso mesmo, mais acessivel para os que te têm.

Francamente, estás progredindo. Não me refiro ao terreno da technica, o qual longe estou de poder julgar. Refiro-me ao do espirito. Ao do espirito? Sim, pois, a dizer verdade, sempre te achei um tanto rebelde neste particular.

Até aqui havia o artista de talento. Agora ha mais. Ha a obra benefica, meu caro, do sentimento, mas desse sentimento que é o privilegio dos corações bem formados e dos poetas de verdade.

HUMBERTO KAULINO

22-3-925.

Trabalhos typographicos ?
Nas officinas deste jornal.

E'cos do nosso anniversario

Captivantes em extremos têm sido as homenagens que vimos recebendo de nossos amigos que, por carta, telegrammas e pessoalmente, apresentaram-nos seus calorosos cumprimentos, por occasião de commemorarmos a passagem do nosso oitavo anno de luctas jornalisticas, a 22 de mez findo. A imprensa carioca, na sua quasi unanimidade, noticiando a nossa ephemeride, referiu-se á nossa folha em termos tão amistosos, que nos sentimos afortunados e sensibilizados ante o calor de taes referencias, as quaes são as que se têm linhas abaixo:

O 9º ANIVERSARIO DO «CORREIO DA LAVOURA»

Transcorreu em 22 de Março, o oitavo anniversario do «Correio da Lavoura» semanario de grande tiragem em Nova Iguassú, no Estado do Rio, de propriedade do nosso collega Sr. Silvino de Azeredo, um antigo batalhador das lides jornalisticas fluminenses.

Firme no programma que traçou desde a sua fundação, pugnando sempre pelos interesses da população local, bem como do commercio, o symphathico semanario tem procurado corresponder á confiança do publico. Assim sendo, sua vida tem sido até esta data, uma serie de victorias, obtidas a custa do valor e da capacidade de seu director-proprietario.

Commemorando o seu anniversario, o «Correio da Lavoura» deu uma magnifica edição de dezesseis paginas, o que é bastante para significar a estima que lhe dispensa o publico de Nova Iguassú.

Com prazer, juntamos as nossas congratulações aos innumerados cumprimentos levados ao seu director Sr. Silvino de Azeredo.

Do «Rio Jornal»

«CORREIO DA LAVOURA»

—Nova Iguassú, a bella e florescente cidade fluminense, tem um unico jornal — «Correio da Lavoura» — organo independente, do qual é director-proprietario, o sr. Silvino de Azeredo, cavalheiro de destaque no meio social da localidade, onde o seu prestigio se impõe, pela lhanza do trato, pela fidalguia do caracter.

Pois o «Correio da Lavoura» entrou a 22 de Março, no seu nono anno de existencia, toda consagrada aos interesses de Nova Iguassú.

Por este motivo, «O Brasil» felicita, cordialmente, o symphathico collega.

Do «O Brasil»

«CORREIO DA LAVOURA»

—Com a edição distribuida no dia 22 de Março, entrou no nono anno de sua existencia o

«Correio da Lavoura», que se publica em Nova Iguassú, no Estado do Rio, sob a direcção do sr. Silvino de Azeredo.

Do «Jornal do Commercio»

«CORREIO DA LAVOURA»

Entrou a 22 de Março, no seu 9º anno de existencia, o «Correio da Lavoura», organo semanario que se publica em Nova Iguassú sob a direcção do sr. Silvino de Azeredo. O nosso brilhante collega, que é o 13º jornal que se lança naquella cidade fluminense, representa um grande esforço de seu proprietario e director que, não dispondo de grandes recursos para a sua feitura, conseguiu, no entanto, fazer do «Correio da Lavoura» um periodico bem feito e com um programma de absoluta independencia.

A edição commemorativa do 8º anniversario está variada e com elevado numero de paginas.

Do «Jornal do Povo»

«CORREIO DA LAVOURA»

—Com o numero do dia 22 de Março, entrou no 9º anno de sua existencia o «Correio da Lavoura», que se publica em Nova Iguassú, no Estado do Rio.

Esse periodo de tempo, sabendo-se como é difficil, principalmente no interior, a vida de imprensa, marca, sem duvida, uma victoria de que se devem justamente ufanar os distinctos collegas fluminenses, cujos esforços, bem intencionados, se tornaram dignos do apreço publico.

Registrando a grata ephemeride, enviamos ao «Correio da Lavoura», ao seu director sr. Silvino de Azeredo, as nossas melhores saudações.

Do «Jornal do Brasil»

«CORREIO DA LAVOURA»

O «Correio da Lavoura», que se publica em Nova Iguassú, Estado do Rio, obedecendo á direcção do sr. Silvino de Azeredo, completou ha 22 de Março o seu oitavo anniversario, festejando esse acontecimento com uma edição augmentada em numero de paginas.

Representa isso uma bella victoria para os nossos confrades fluminenses, cujos esforços têm sido compensados pelo apoio publico, que desejamos seja cada vez mais crescente.

Da «Gazeta de Noticias»

«CORREIO DA LAVOURA»

Attingiu a 22 de Março, com a publicação do seu numero 418, oito annos de publicidade o nosso collega «Correio da Lavoura», que se publica em Nova Iguassú. Commemorando o seu anniversario, editou um numero especial recommendavel pela opulencia de seu texto e illustrações.

Da «A Patria»

«CORREIO DA LAVOURA»

Orgão que se publica em

REVIGON

TONICO SEM ALCOOL
Formula do prof. ROCHA VAZ
Amargo Estomacal — Abre o appetite
Tonico dos nervos e do cerebro
PODEROSO ESTIMULANTE

RIBEIRO MENEZES e C., Uruguayana, 91 — Drogaria Rodrigues, G. Dias, 41

Vida Social

DATAS INTIMAS

A ephemeride de amanhã assigna a passagem do anniversario natalicio do nosso joven amigo Antonio Coimbra, do alto commercio da Capital e ali residente.

—A 4 deste faz annos a sra. d. Etelvina Siqueira, estimada viuva do nosso saudoso amigo sr. J. Siqueira,

—Commemoram a 5 do corrente a passagem da sua data natalicia o sr. Carlos Cintra e as gentis senhoritas Alice Barroso e Dulce Cintra, ornamentos de destaque da sociedade de Paty do Alferes.

—Transcorre no dia 6 do corrente a passagem da data intima da gentilissima senhorita Nancy Lemos, filha da exma. sra. Anna Cardoso de Lemos, moradora nesta cidade, em cuja sociedade é elemento de realce.

—Em igual data completa mais um anniversario natalicio o sr. Lafayette de Faria Barros, residente em Paty do Alferes.

—Ainda nesse dia festejam a passagem de sua data intima a graciosissima senhora Iracema e o joven Lafayette Barros, filhos do cel. João Barroso, morador em Paty do Alferes, onde é geralmente considerado e bemquisto por quantos o conhecem.

NASCIMENTOS

A 25 do corrente o lar do nosso amigo sr. Sylvio de Azeredo, filho do director desta folha e de sua esposa d. Euridice Chaves de Azeredo, foi enriquecido com o nascimento de uma menina, que na pia baptismal receberá o nome de Thereza de Jesus.

BAPTISADOS

Foi levado á pia baptismal, a 25 de Março findo, o menino Aroldo, filhinho do sr. Manoel Antonio dos Santos e de d. Alice Moraes dos Santos. Foi baptisado o pequeno na igreja da Candelaria e foram padrinhos o sr. Guilherme Antonio dos Santos e d. Balbina de Amorim Moraes.

CASAMENTOS

Teve lugar a 19 do passado no Cartorio do Juizo de Paz, desta cidade, o enlace matrimonial da senhora Maria Ika Pereira da Silva, filha do nosso velho amigo sr. pharmaceutico Arthur Pereira da Silva, com o sr. Joaquim Pereira Borges, serviram de testemunhas nos actos os srs. Magalhães Samuel d'Avilla Torres e Ivangalina Torres, Carlos Alves Carneiro, Benedicto Cardoso, Arthur Pereira da Silva e d. Georgina V. da Costa.

Após a cerimonia aos convidados foi servido um lanch após o qual os noivos embarcaram em viagem de nupcias para a cidade de Vasouras.

Nossos cumprimentos.

—A senhora Alina Coutinho de Salles Teixeira, filha do dr. Salles Teixeira, medico da hygiene do nosso districto, e o sr. Ernesto Junqueira de Azeredo communicaram-nos o seu contrato de casamento, em Casimbu, a 15 de Março, de 1925.

Desejamos aos noivos um enlace breve e feliz.

Nota de interesse nacional

Illmos. srs. Raul Cunha e Comp. Presados senhores.

Tendo applicado em meus filhos Armo, Ires e Inará o seu maravilhoso vermifugo «DULCOSE» e tendo ultrapassado de minha expectativa os resultados obtidos, o que não tinha conseguido até então com o uso de outros vermifugos, para provar a minha gratidão envio-lhes esta podendo V. V. S. fazerem o uso que bem entender.

Sem mais, sou com respeito De V. V. S. S. Atto. Adm. Obrigadissimo

ABILIO AUGUSTO GONÇALVES

Rua Bernardino Mello, 179-A Nova Iguassú, 16 de Outubro de 1924

Sezões PILULAS DE CAFERANA
de Abreu Sobrinho

A pequena lavoura

A pequena lavoura no Districto Federal, apesar da criação da Directoria Geral do Abastecimento e Fomento Agrícola, repartição de nome pomposo e com todas as complicações das repartições publicas, continua a nada ter em seu beneficio e em seu proveito.

O «Jornal do Brasil» compulsando a estatística de 1920, livro que poucos conhecem, porque não o vendem nem dão, chegou aos seguintes resultados:

OS SUBURBIOS — FORÇA EXPRESSÃO MÁXIMA DA CAPITAL DA REPUBLICA

Dos 1164 kilometros quadrados do Districto Federal os suburbios excedem de 1.000 kilometros quadrados, o que equivale dizer—nelles vivem as forças productoras pelo desenvolvimento natural de sua area.

A pequena lavoura, e mesmo a grande lavoura, que poderia surgir, ambas sentem o influxo da grande falta de braços nos campos brasileiros.

A densidade da população nos suburbios não vai além de 357 habitantes por kilometro quadrado contra 4.808 habitantes nessa unidade de area, na zona urbana.

E, mais significativo ainda, é saber-se que esse entrave de falta de braços á lavoura carioca está expresso na cifra dos que patrioticamente trabalham no cultivo das terras.

De 1.157.873 habitantes do Districto Federal apenas 26.662 se dedicam á criação e á lavoura.

Destes, 16.916 são brasileiros e 9.746 são estrangeiros.

A PEQUENA LAVOURA NO DISTRICTO FEDERAL

A PRIMEIRA EXPRESSÃO DO SEU VALOR

A pequena lavoura, secular, nas redondezas rurais da Capital do paiz, jamais preocupou a attenção dos homens do governo para apreciar-a como expressão real do seu desenvolvimento sob uma base estatística. Era assumpto ignorado o conhecer-se tal estimativa. Em 1908, entretanto, pela vez primeira, fez-se esse recenseamento. A Exposição Nacional exigia o desaparecimento da grande lavoura. E o recenseamento da época accusou a existencia de 912 estabelecimentos de horticultura, com uma produção annual no valor de 3.453.000\$000.

Essa foi, sem duvida, a base dos trabalhos estatísticos agora avultados, deixando resaltar valores maiores, detalhes outros, cuja importancia as respectivas cifras fallam com eloquencia maior.

O VALOR DAS TERRAS E BEMFEITORIAS

machinismos e instrumentos agrícolas existentes, por exemplo, oferecem expressões significativas nos districtos do municipio.

GUARATIBA EM PRIMEIRO LOGAR

Guaratiba, sendo o 3º distri-

GUILHERME II

Sabio e rei, justo e forte, és o genio que encerra,
Para as glorias talhado, o valor de uma raça,
Tu que fizeste grande a nação que hoje passa
De uma paz laboriosa ás surpresas da guerra.

Mais te avulta e enobrece a dor que te traspassa
O coração. Não basta o ouro dessa Inglaterra,
A fortuna arrancada ás entranhas da terra,
Para a frente te ornar cheia de luz e graça!

Roubem-te á liberdade o pavor e o despeito
E da França a ambição, conspurcando o direito,
Cuspa-te aos pés a raiva, a mentira, os baldões.

Mais te exalça o silencio a corôa de louros
Que te cinge a cabeça e hão de amar-te os vindouros
Como o filho maior da maior das nações!

Dezembro, 1923.

PEDRO PUJOL

cto em extensão, pois tem uma área de 181 kilometros quadrados, contra 245 kilometros quadrados do que occupa o primeiro logar — o de Campo Grande — (o segundo cabe a Jacarépaguá, com 129 kilometros quadrados), e, sendo, ainda o 18º na ordem da população, pois conta apenas 23.609 habitantes, contra 131.886 habitantes do que occupa o primeiro logar (Inhaúma), Guaratiba, naquella expressão de valores occupa o primeiro logar, pois assim se discrimina o valor das terras e bemfeitorias nos tres mais importantes districtos:

Primeiro logar — Guaratiba — 19.992.000\$000.
Segundo logar — Campo Grande — 9.452.540\$000.
Terceiro logar — Santa Cruz — 8.024.000\$000.

O VALOR DO GADO NO DISTRICTO FEDERAL

E', outrosim, interessante a estimativa do gado existente no Districto Federal. O seu valor total attinge a 13.509.869\$000.

Em criação existem.....
23.367 bovinos;
22.639 suínos;
16.161 muareis.

O QUE O DISTRICTO FEDERAL PRODUZ

A produção agrícola annual apresenta uma synopse não menos interessante.

Assim se discriminam as estimativas:

1º logar — Cana de Assucar, 29.228.000 kilos.
Valor, 876.840\$000.
2º logar — Mandioca 9.294.000 Valor, 357.830\$000.
3º logar, — Milho, 3.287.000 kilos.
Valor, 657.460\$000.

Produzimos ainda:
Feijão, 767.000 kilos.
Arroz, 619.000 kilos.
Batatas, 60.000 kilos.
Café, 84.000 kilos.

Essa produção ainda se discrimina na zona rural, pela ordem dos valores, e na classificação devida dos logares, pela seguinte fórma.

Em 1º logar, Guaratiba, com 1.153 estabelecimentos, produ-

	kilos
Arroz.....	112.100
Milho.....	2.065.300
Trigo.....	2.500
Feijão.....	372.600
Batata.....	22.500
Mandioca.....	6.267.200
Cana de ass.	1.828.000
Café.....	69.000

Em 2º logar Campo Grande, com 592 estabelecimentos, produzindo:

	kilos
Arroz.....	19.400
Milho.....	663.800
Feijão.....	134.900
Batatas.....	31.300
Mandioca.....	628.800
Cana de ass.	26.210.000

UM PRODUCTO QUE A MUITA GENTE CAUSA SURPREZA...

A CULTURA DAS ABELHAS E A INDUSTRIA DO MEL

Um capitulo que a muita gente causa surpresa é o da industria do mel e a respectiva cultura das abelhas.

E' surpreendente, mesmo, o valor da produção.

Existem no Districto 297 estabelecimentos que exploram a cultura das abelhas, com 4.596 colmeias, produzindo estas..... 15.301 litros de mel e 371 kilos de cera.

Como se vê, não pôde ser mais promissora a iniciativa industrial, porque o que existe tem essa significação:—todo o trabalho está em começo.

Como se vê, nesses dados estatísticos, não aparece Irajá, nem se fala em Jacarépaguá, localidades que pouca gente conhece, mas que concorrem e muito para o celeiro da Capital da Re-

publica.

A pequena lavoura no Districto Federal está em decrepitude. Faltam-lhe braços que o urbanismo tem atraído, faltam-lhe terras que os proprietarios têm negado aos que querem trabalhar. E embora as cincoenta leis sancionadas pelos varios Prefeitos que o Rio tem tido, ninguém toma a sério a protecção devida aos amanhadores dos campos.

A nova dependencia municipal a que alludimos, tem, não poderá ser escondido, á sua testa, um homem de rara capacidade de trabalho, o sr. Libanio da Rocha Vaz. Mas, nova a repartição, são velhos os funcionarios, e velho o predio, de forma que, para lá levarem os velhos habitos de—guerrear o trabalho e portano de guerrear a lavoura.

Como senão bastasse a propria dependencia «pró lavoura» não poder ou não querer trabalhar por esse ideal, as varias repartições — Saude Publica e «tuti quanti», só movem guerra aos trabalhadores dos campos, inclusive na prohibição da criação de suínos, o que é deveras concorrer para o augmento dos famintos, classe que, ao que parece, não existe no departamento guerrear da fatura...

Certo, as causas da queda da pequena lavoura, são outras também e multiplas, e sobre ellas teremos occasião de falar, em artigos a seguir, pelo «Correio da Lavoura», jornal que fez annos a 22 do mez findo e que graças ao seu director Silvino de Azeredo, muito vem fazendo em pró da lavoura nos suburbios da capital do Brasil e E. do Rio.

E, iniciando a nova colaboração, saudamos o «Correio da Lavoura» e todos os seus redactores e leitores.

Marechal Hermes, 1925.

PINTO MACHADO

Club dos Progressistas de Nova Iguassú

Não se tendo realisado a sessão da ultima convocação por falta exclusivamente de numero, a Directoria communica mais uma vez aos associados, que a mesma realizar-se-á no proximo domingo, 5 do corrente, ás 18 horas, inadiavelmente.

Juvenal da Silva
2º Secretario.

VENDE-SE um terreno com 100 x 100, proximo a Fabrica de Polvora.

Trata á Rua Vista Alegre, 101, N. Iguassú. — Das 18 horas em deante.

Um optimo projecto

O illustre dr. Americo Vespucio, digno representante do povo no Legislativo Municipal, apresentou um projecto de alto alcance para o progresso desta cidade.

A classe capitalista deve comprehender que o referido projecto vem trazer uma serie de grandes beneficios para o povo deste Municipio, onde ha tantos terrenos devolutos, cujos proprietarios, esperando sempre maior alta de preços, não querem dividil-os em lotes e muito menos edificar nos mesmos.

Com o imposto, creado pelo optimo projecto do vereador Americo Vespucio, que tanto tem concorrido para o progresso de sua terra natal, ou o proprietario de terrenos devolutos edifica nos mesmos ou os vende a quem quer edificar e, assim, o povo muito lucrará e terá em breve mais casas por alugueis rasoaveis e não elevadissimos como actualmento.

O referido projecto já foi publicado em nosso ultimo numero e será votado na proxima sessão do Legislativo Municipal.

Camilo Castello Branco

Passou, a 16 de Março de 1925, o centenário de nascimento desse grande romancista. Nascido a 16 de Março de 1825, Camilo passou a sua infancia na aldeia de Samará.

Transferiu-se em 1844 para a cidade do Porto, onde o seu talento se revelou de maneira assombrosa, quando alumnado da Academia Polytechnica do Porto.

Era formado em Direito. Cego, cheio de desgostos, a 1 de Junho de 1890 o malgrado romancista poz termo á vida, suicidando-se.

Escreveu romances que hoje são a maior gloria de Portugal, entre elles «O Anathema», «Mysterios de Lisboa», «Quêda de um anjo», «Euzebio Macario», «O Romance de um homem rico», «Onde está a felicidade?», «Amor de Perdição», que é o esteio da sua formidável gloria e notoriedade.

VENDE-SE mudas de laranjeiras para enxertos, qualquer quantidade, e outras mudas diversas em Andrade Araujo, na propriedade de Joaquim Valente da Silva.

A catastrophe da Ilha do Cajú

Resolvemos abrir uma subscripção para vêr se conseguimos angariar algumas quantias para o soccorro ás victimas da Ilha do Cajú.

«Correio da Lavoura» 25\$
B. Progresso Nilopolis 25\$
Nesta Redacção podemos receber toda quantia que os corações caridosos desta terra queiram enviar para as victimas.

MALEITOL

CURA MALEITA EM SEIS DIAS
NAS DROGARIAS E PHARMACIAS

GALVÃO & C. — AV. S. JOÃO, 145 — S. PAULO
1 VIDRO PELO CORREIO, 15\$000
(Ap. pelo D. N. S. P., n. 857, em 12-6-1922).

HAEDENSA

ALLIVIO IMMEDIATO PARA AS Hemorrhoidas

Infallivel especifico alemão da Haedensa-Gesellschaft - M. B. de Berlin
Ribeiro Menezes e C., Uruguayana, 91 — Drogaria Rodrigues, Gonçalves Dias, 41

SECÇÃO PAGA

Os Srs. prefeitos não podem advogar

UMA DECISAO DO TRIBUNAL DO ESTADO DO RIO

Em uma acção de dissolução e liquidação da firma Santos & Braulio, estabelecida em S. Mathus, município de Nova Iguaçu, em que o liquidante apresentando o balanço, por elle se verificava não estarem incluídos os alugueis e o contrato de arrendamento de prédios pertencentes áquella firma.

Contra essa exclusão Braulio Augusto Pessoa por seu advogado Dr. Benedicto de Oliveira, reclamou do juiz respectivo que atendeu, mandando proceder a novo balanço para incluir aquelles créditos. Não se conformando Antonio dos Santos, socio e liquidante por seu advogado Dr. Octavio Ascoli, prefeito de Nova Iguaçu, aggravou para o Superior Tribunal de Justiça do Estado.

Contra minutando o aggravado Dr. Benedicto Oliveira levantou a preliminar de serem os prefeitos impedidos de advogar em face do art. 135 do Código do Processo daquelle Estado.

Decidindo o aggravado assim pronunciou aquelle Tribunal:

Aggravos commerciaes — N. 1.312 — Iguaçu. Aggravante, Antonio dos Santos, socio e liquidante da firma Santos & Braulio; aggravado, Braulio Augusto Pessoa. Relator, o Sr. desembargador Bittencourt Sampaio Junior. — Julgaram, pelo voto de desempate, a procedencia da preliminar de ser o prefeito impedido de advogar e não tomarem conhecimento do aggravado, por este fundamento, contra os votos dos desembargadores relator, Godoy e Vasconcellos e Pinho Junior, sendo designado para redigir o accordão o desembargador Antonino Neves.

Pelo acima exposto o snr. dr. Octavio Ascoli não pôde advogar enquanto fôr prefeito. São nullos, portanto, todos os actos praticados, pelo mesmo snr., como advogado, desde sua posse no cargo de prefeito deste Municipio. E realmente diz o artigo 135 da Lei 1.580, de 20 de Janeiro de 1919 (Codigo Judiciario deste Estado) ainda em vigor: Art. 135: E' vedado o exercicio da advocacia do Estado a todas as pessoas de que cogitam os numeros I a VI do artigo... 1.325 do Codigo Civil, e, mais, ao Presidente e ao Secretario Geral do Estado, AO PREFEITO e ao funcionario publico (do Estado) retribuido, salvo o aposentado e o professor não primario. "Faço esta declaração publica, á minha custa, na qualidade de advoga do" na "Dissolução de sociedade" de Vicente Romano e Adelino da Moita Lima e, principalmente, em retribuição ao colleguismo e á «gentileza» dos termos da petição, constante dos respectivos autos e assignada pela sr. dr. advogado-prefeito Octavio Ascoli.

Nova Iguaçu, 25-3-25
Americo Vespucio — Advogado

(Transcripto da quarta pagina d' «A Noite» de 9 de Março deste anno).

MEDICO

DR. MONTE-MÓR FILHO

Assistente da clinica de crianças do Hospital S. João Baptista. Clinica em geral - Partos, Syphilia e Pelle.

Consultas na PHARMACIA CENTRAL, (N. Iguaçu), ás 2, 3, 5 e sabbados, das 8 ás 10. e na Pharmacia S. MATHEUS, em (Nilopolis), nos mesmos dias — das 3 1/2 ás 5 da tarde.

Consultorio no Rio: Rua Gonçalves Dias, 73.

Residencia: Rua da Serra (K. Onze), Nova Iguaçu - E. do Rio.

Trabalhos typographicos? Nas officinas deste jornal.

DO YOU SPEAK ENGLISH? ...

Aulas de conversação, inglez e francez, em 30 dias. Professora recém-chegada da Europa e America do Norte. Rua dos Andradas, 26, 3º andar (elevador), Phone Norte, 7 504.

O Grande Remedio Brasileiro

NA EXPOSIÇÃO INTERNACIONAL RIO DE JANEIRO EM 1922

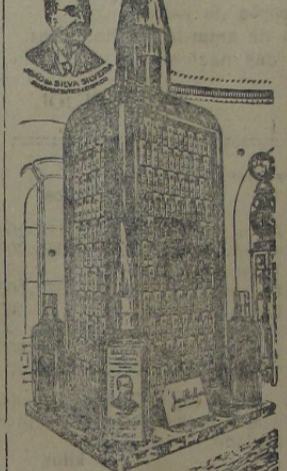

ELIXIR DE NOGUEIRA

GRANDE DEPURATIVO DO SANGUE. Unico de extraordinario consumo. Unico que tem o seu attestado na Voz do Povo. Vende-se em todo o Brazil e Republicas Sul Americanas.

(Ap. pelo D. N. S. P., n. 88 de 23 de Setembro de 1910).

João Barbosa Ribeiro
ADVOGADO

Residencia: R. Barão do Tingüá, 43 Nova Iguaçu
Escritorio: Rua do Carmo, 70-Rio
Telep. Norte 276

Imprensa

Recebemos «O Social», a victoriosa revista que vê a luz da publicidade na Capital sob a velha e competente orientação do conhecido jornalista Souza Laurindo.

O numero que recebemos foi o do dia 15 de Março, e está um primor, com a sua colaboração escolhida além de varios e interessantes contos.

A pagina de entrada traz dois nitidos «clichés» do illustre dr. Mello Mattos e de sua exma. seuhora, como fundadores da Casa Maternal.

J. Maldonado

CIRURGIÃO—DENTISTA

Em Nova Iguaçu: Atende ás terças, quintas e sabbados.

Rua Bernardino Mello, 237

No Rio: ás segundas, quartas e sextas, do meio dia ás 4 horas da tarde.

Telep. Norte 276

Rua do Ouvidor, 65-1º andar (entrada pela Rua do Carmo, 70)

COMPANHIA BRASILEIRA DE EXPLOSIVOS

NOVA IGUAÇU' - E. do Rio

Polvora Jacaré

PARA CAÇA MINA, RECOMMENDA-SE PELA SUA SUPERIORIDADE

Pedidos: RUA DA QUITANDA N. 188 — RIO



VINHO CREOSOTADO
DO PHARMACEUTICO E QUIRURGO JOAO DA SILVA SILVEIRA AUTOR DO ELIXIR DE NOGUEIRA
PODEROSO TONICO RECONSTITUENTE DE 1ª ORDEM ESPECIFICO DAS VIAS RESPIRATORIAS.

Grande chacara fructifera

Generos da pequena lavoura. Especialidade em mangas espadas e fructas diversas.

Vende a colheita, as arvoredos. — Grande quantidade de mudas seleccionadas, especialmente de mangueiras. — Preço 2\$000.

Estação de Andrade Costa

E. F. C. B. — LINHA AUXILIAR Estado do Rio

O Proprietario Lemos Suzano

VENDEM-SE 2 casas com 5 compartimentos, cada uma, alugadas e com bons inquilinos, á rua Major Aniceto, 41 e 47, nesta cidade. O terreno de cada casa mede 25 metros de frente por 63 de fundos.

Trata-se com o sr. Eugenio Soares, á rua da Serra, nesta cidade.

ALFREDO MARIO BRAGA DE ANDRADE ADVOGADO

Causas civeis, commerciaes, criminaes e orphanologicas. Adeanta custas em inventarios

Rua de Rosario, 151 --Tel. Norte 5545 Rio de Janeiro

VENDE-SE em Sucupira a 20 minutos da Parada Cayapó, parte de um sobrado com muitas madeiras, laboas, telhas, pedras, tijolos e mais madeiras. Tambem se vendem 4 alqueires, mais ou menos, em capoeiras, e parte capoeirão.

Quem pretender, poderá entender-se com o vendedor Francisco Paulo Consentino. Correio Sucupira, que attende aos sr.s. pretendentes.

O MOÇO LOIRO

POR

JOAQUIM MANOEL DE MACEDO

TOMO II — CAPITULO XXII

—Sem duvida; mãe Sara é bem pobre, não é assim?...
—E' verdade, mas não da graça de Deus.
—Pois eu sonhei, que me ia hoje embora, e querendo dar-lhe algum dinheiro, mãe Sara o não quiz receber.
—E era isso o que havia de acontecer.
—Obrigado... obrigado... nem eu me atrevia a offerecer-lhe nada; mas o sonho continuava... e amanheceu o dia de amanhã... mãe Sara, acordou, e achou debaixo do travesseiro uma carteira cheia de dinheiro...
—E quem a tinha posto lá?... perguntou rindo-se a

velha.
—Provavelmente a mão d'algum genio bemfazejo.
—E depois?...
—Mãe Sara ficou com o diabinheiro, e acabou-se o sonho. O Moço Loiro ria-se agradavelmente observando a impressão que seu sonho produzia na pobre velha; depois de alguns instantes de silencio, ella perguntou.
—E o outro sonho feiteiro!
—O outro... o outro é com Miguel; eu queria repetil-o á vista d'elle, porém mãe Sara lh'o contará.
—Vamos lá; e nada de inventar.
—Eu sonhei, que hontem á

noite tinha vindo uma moça visitar a mãe Sara...
A velha olhou espantada para o moço.
—Sonhei até que essa moça se chamava... se chamava... espere que me lembro... chamava-se Rachel!
—E' possível!...
—Sonhei que Miguel tinha faltado á sua promessa, contando á moça tudo quanto havia a meu respeito...
—Perdão, meu filho! exclamou a velha, perdão para Miguel; porque tudo isso é verdade!...
—Ah! é verdade?... melhor: pobre Miguel! se fosse eu, tinha feito ainda mais, inventava uma historia bem comprida, e mentia, como é de meu costume... pobre Miguel! por isso não o estimo eu menos.
—Meu bom filho!... feiteiro!... feiteiro!...
—Espere, mãe Sara; o sonho continuava. Sonhei que a moça veio observar-me da porta do quarto... como era bonita!...

—E' verdade... tudo verdade...
—Sonhei que logo depois ella entrou em outro quarto... no seu, mãe Sara; e foi escrever a uma amiga... tambem muito bonita, muito, mãe Sara! essa então era mais bonita ainda! ora bem: quando a moça estava fechando a carta, chegou o pae, que a vinha buscar, e ella correu á sala...
—Sim... sim... foi assim mesmo.
—Agora o resto é melhor ainda: sonhei que eu me ergui da cama e, encostando-me pelas paredes, fui pé por pé ao quarto de mãe Sara, abri a carta que a moça tinha escripto... oh! o ladrão da moça escreve bem! mãe Sara, eu beijei a carta!...
—Bregeiro! bregeiro!...
—E depois... olhe que tudo isto é sonho; depois eu virei á folha e escrevi no verso duas ou tres linhas com quanta pressa podia: foi isto, retirei-me, e fingi outra vez dormir.

—Agora é muito! se fosse verdade...
—Estou dizendo que é sonho, mãe Sara, sonho só; olhe, pergunte á moça se, quando ella me observou, eu não estava dormindo; porém, mãe Sara, não me deixa acabar nunca!...
—Acabe... acabe, meu filho! —Sonhei que, apenas tinha eu deixado o quarto, a moça tornou a entrar, e sellando a carta, entregou-a a Miguel.
—E' tudo verdade.
—Sonhei, emfim, que a moça partiu com o pae para sua casa, e Miguel para Nictheroy... lá, Miguel entregou a carta... mãe Sara; no meu sonho eu vi tambem a outra moça lendo ainda mais uma vez... como era bonita!...
—Meu filho, se isso é um sonho, foi um poder sobrenatural quem lhe fez tel-o, para castigal-da falta de Miguel!...
—Pobre Miguel! não fallamos d'elle... eu the perdoo de todo o meu coração!... por consequencia, tudo o que eu sonhei

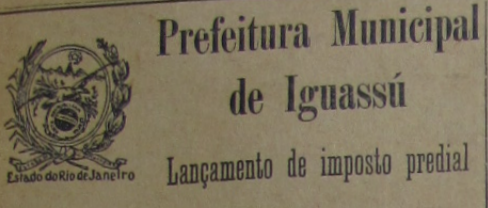

Prefeitura Municipal de Iguassú

Lançamento de imposto predial

S. João de Merity - 4.º Districto

Proprietarios				Proprietarios			
Proprietarios	Valor locativo	Porcentagem	Decima Urbana	Proprietarios	Valor locativo	Porcentagem	Decima Urbana
Praça Bernardino de Mello				Rua Teixeira Pinto			
Alvaro Pereira Soares	403000	6 %	282800	Ladislau Lucas	608000	6 %	36800
Julio Campos	608000	9 %	643800	Sebastião Gomes Leal	208000	6 %	14340
Julio Campos	1508000	9 %	1628000	Abilio Corrêa	158000	6 %	10880
				Gaspar da Silva	308000	6 %	21860
	2508000		2558600		1158000		82880
Rua Antonio Ribeiro				Rua Carlota			
Rosendo Martins	608000	9 %	648800	Alfredo Rodolpho de Oliveira	308000	6 %	21860
Rosendo Martins	608000	9 %	648800	José Pedro	208000	6 %	14340
Rosendo Martins	608000	9 %	648800	Theresa de Jesus	208000	6 %	14340
Rosendo Martins	508000	9 %	432200	Antonio Martins	258000	6 %	18800
Rosendo Martins	508000	9 %	432200		958000		63840
Rosendo Martins	1208000	9 %	1298600	Rua Lourenço Campos			
Joaquim Xavier	608000	9 %	648800	Manoel Cardoso	208000	6 %	14340
Libório Luciano Alves	258000	6 %	188000	João Bruno	258000	6 %	18800
José Luiz da Silva	158000	6 %	108800	João Bruno	1008000	5 %	70820
	6008000		6308600	Fernandes Beraldo	308000	6 %	21860
Rua João Costa				Fernandes Beraldo	308000	9 %	32840
Seraphim Portella Soares	308000	6 %	21860	José Assumpção Pereira	508000	6 %	36800
João Antunes	308000	6 %	21860	José Assumpção Pereira	208000	9 %	21860
José Cardoso	308000	6 %	21860	José Costa	708000	6 %	50840
Antonio dos Santos	708000	9 %	728000	Elpidio Julião	258000	6 %	18800
Antonio dos Santos	1008000	6 %	728000	Manoel Florentino de Oliveira	558000	9 %	59840
Antonio dos Santos	608000	9 %	648800	José Assumpção Pereira	258000	6 %	18800
				José Assumpção Pereira	308000	9 %	32840
	3208000		2778200	Manoel Lourenço	308000	6 %	21860
Rua Genuino de Andrade				Olivia Vieira da Conceição	208000	6 %	14340
Aureliano da Costa	808000	9 %	868400	Alfredo Serylho	258000	6 %	18800
Manoel Alves	308000	6 %	21860	Alfredo Pereira da Silva	258000	6 %	18800
Euclydes de Oliveira	208000	6 %	14340	Antonio Cardoso dos Santos	208000	6 %	14340
					6008000		478880
	1308000		1228400	Rua José Pezoto			
Rua Antonio Heronout				Paulina Maria da Silva	308000	6 %	21860
Innocencia de Tal	358000	9 %	378800	Miguel Luiz Sant'Anna	108000	6 %	7820
João da Silva Costa	508000	9 %	548000	Octavio José de Azevedo	108000	6 %	7820
Manoel Gomes Faria	308000	6 %	21860	Serylho Ribeiro	208000	9 %	21860
Manoel Placido	208000	6 %	14340	Miguel Luiz de Sant'Anna	258000	6 %	18800
João Placido	208000	6 %	14340	Prachedes José Soares	258000	6 %	18800
Manoel Placido	158000	6 %	108800	Manoel Fernando Cardoso	408000	6 %	28880
Isidoro Vicente Braga	208000	9 %	21860		1458000		111860
Henrique da Silva	408000	6 %	288800	Rua Julio de Abreu			
Arinda de Carvalho	208000	6 %	14340	José da Silva Xavier	608000	6 %	43220
Porphirio de Oliveira	258000	6 %	18800	Francisco Prata	408000	6 %	28880
Antonio Julio da Silva	408000	9 %	32840	Esmeraldo Florencio Sant'Anna	208000	6 %	14340
Antonio Julio da Silva	308000	9 %	32840	José da Silva Xavier	408000	6 %	28880
Benedicto Souza Avellar	208000	6 %	14340	Avelino Chaves Teixeira	508000	6 %	36800
José Clemente Pereira	408000	9 %	32840	Victoriano Monteiro	1008000	6 %	72800
Lindolpho Antonio de Souza	408000	6 %	28880	Manoel Joaquim Lopes	808000	9 %	58840
Manoel Sant'Anna	258000	6 %	18800	Manoel Rodrigues dos Santos	608000	6 %	43220
Joaquim Xavier Junior	408000	6 %	28880	José Clemente Pereira	408000	9 %	43220
Francisca Xavier	308000	6 %	21860	Modesto Edmundo Krão	408000	6 %	28880
				Lopes de Souza	708000	6 %	50840
	5908000		4878800	Irene Ferrão	458000	9 %	43800
Rua Pinto Duarte				Miguel Jaskó	808000	6 %	58840
Porphiria Rosa Rodrigues	308000	6 %	21860		7258000		580820
				Rua Aurora			
	308000		21860	Espolio Manoel Banheiro	258000	9 %	27800
Rua Yara				Antonio Augusto	158000	6 %	10880
Julio Campos	1508000	6 %	1088000	Joaquim da Costa	158000	6 %	10880
Julio Campos	1008000	6 %	728000	Francisco Silva	208000	6 %	14340
Julio Campos	508000	6 %	368000	Modesto Edmundo Krão	258000	6 %	18800
João Campos	458000	9 %	548000	José da Costa	258000	6 %	18800
Joaquim Proença Ribeiro	508000	9 %	548000	Manoel Sylvestre Nascimento	208000	6 %	14340
Joaquim Proença Ribeiro	1008000	9 %	1088000	Francisco Xavier da Silva	158000	6 %	10880
Joaquim Proença Ribeiro	458000	6 %	32840	Antenor de Souza Cardoso	308000	9 %	21860
Alfredo Pereira Carvalho	1108000	6 %	798200	Manoel Joaquim Vasco	308000	6 %	21860
Antonio dos Santos	508000	9 %	548000	Antonio Clemente Pereira	308000	6 %	21860
Aureliano da Cosat	858000	9 %	818000	Luiz Accacio dos Santos	208000	6 %	14340
Antonio dos Santos	608000	9 %	648800	Pedro Souza Moraes	208000	6 %	14340
Joaquim Vieira Lourenço	608000	9 %	648800		2808000		230840
João Elias	558000	9 %	518000	Travessa Julio Campos			
Joaquim Vieira Lourenço	908000	9 %	868000	Luiz José da Hora	808000	6 %	58840
João de Assumpção Macedo	1008000	6 %	728000	João Carvalho	208000	9 %	21860
José Maria	1208000	9 %	1298600	Georgette Odette Flores	258000	6 %	18800
Arthur Ennes Cavalcante	258000	9 %	238000	Eliseu de Alvarenga Freire	908000	9 %	97820
João Barbosa	808000	6 %	588400		2158000		193820
Antonio Thomé Mendes	208000	6 %	14340	Rua Major Augusto Cesar			
Joaquim Vieira Lourenço	608000	9 %	648800	Manoel Sant'Anna	308000	9 %	32840
Joaquim Alves de Azevedo	558000	9 %	518000	Augusto da Costa e Almeida	1008000	9 %	108800
Seraphim Portella Soares	408000	9 %	378000	Barruto	208000	9 %	21860
Seraphim Portella Soares	908000	9 %	868000	Pedro Baptista da Cruz	308000	6 %	21860
Antonio dos Santos	608000	9 %	578000	Pedro Baptista da Cruz	708000	6 %	50840
Manoel Ferreira Lino	508000	9 %	478000	Pedro de Alcantara Moreira	358000	9 %	32840
Manoel José de Oliveira	308000	6 %	21860	Marinha da Cunha Andrade	358000	9 %	32840
	1:8608000		1:8608800	Marinha da Cunha Andrade	358000	9 %	32840
				Nessecio Rodrigues Lopes	908000	9 %	97820
Travessa Soares							
Rita Azambuja Monteiro	408000	9 %	432200				
Seraphim Soares Rocha	458000	9 %	478000				
Manoel José	708000	9 %	758000				
Herulano de Souza	208000	6 %	21860				
	2258000		1898000				
	9208000		9278600				

Grande chacara fructifera
 Fructifera
 Grande quantidade
 S. João de Merity - 4.º Districto
 Rua Francisco Pezoto
 Rua Capitão Thomaz
 Rua Pedro Pezoto
 Rua Antonio Marina
 Rua Arrojado Lisboa
 Praça Nilo Pezanha
 Rua Yara
 Travessa Soares
 Rua Major Augusto Cesar

Table with multiple columns: Proprietários, Valor locativo, Porcentagem, Decima Urbana. It lists various property owners and their respective land details across several streets like Rua Trajano Barreto, Rua Domicilla Cesar, etc.

Quinta-feira
Calenda
Agric
MEZ DE

Continuam os tra
ta. preparação das
batatas inglesas.
Este mez o l
ta limpas, que d
das de Março, q
mais antigas com
a canna que vive
em Agosto e Se
ainda precise da
A mandioca o
plantada em Ma
ano, podendo ja
tada, podendo s
tarde até o mez
Julho; nesta oc
pa e capimada.
Até o meiado
rem, ainda se p
tagem o milho
Devem esta
nossos lavrad
inconstancia das
nós.
O mez de Ma
zo regulado p
vradores o mez
cia para o plant
assucar e feijão,
ra o milho cham
Alguns lavrad
plantações para
procurando ass
cas de Março.
Aproxima-se
que quer dizer
de proprietario,
fos limpo e as
pinças, afim de
daminhas não
senvolvimento c
tem de servit
gado.
Prepara-se le
lio da mandioca

HORTA - Pr
ros para moga
cioso, que deve
do entre nós.
Na horta aiad
ar todos os leg
temperado; as
des, devem se
lugares a ellas
As mudas inf
sectos, pulgões
vem ser desint
comendamos
ço.
As cebolas p
das, neste m
escala, pois da
do.
JARDIM - Pr
meam-se neste
Transplanta-
de flor que ati
volvimento fav
lias começam

EDUARDO
Medico
Especialista em m
tica geral das rapa
ATTENDE A
Res: Rua Genes
Telephone
Das 8 ás 1
DR. OCTAV
Adv
Nesta cidade de
ás horas e
No Rio de Janeiro
sario, 112 (ant
quartas e sabados

Quinta-feira, 2 de Abril de 1925

Calendario do Agricultor

MEZ DE ABRIL.

Continuam os trabalhos de horta; preparação das plantações de batatas inglesas.

Este mez o lavrador cuida das limpas, quer das novas plantadas de Março, quer das mais antigas, com por exemplo a canna que tiver de ser moida em Agosto e Setembro e que ainda precise daquelles cuidados.

A mandioca que tiver sido plantada em Maio ou Junho do anno passado ja póde ser decotada, podendo ser tambem mais tarde até o mez de Junho ou Julho; nesta occasião será limpa e capinada.

Até o meado deste mez, porém, ainda se planta com vantagem o milho e a canna.

Devem estar lembrados os nossos lavradores da grande inconstancia das estações entre nós.

O mez de Março é com razão reputado pelos nossos lavradores o mez por excellencia para o plantio da canna de assucar e feijão, bem como para o milho chamado do frio.

Alguns lavradores retardam as plantações para o mez de Abril, procurando assim evitar as secas de Março.

Approxina-se o inverno, o que quer dizer o lavrador, grande proprietario, deve trazer muitos limpo os seus pastos e capinçoes, afim de que as plantas daminhas não dificultem o desenvolvimento da vegetação que tem de servir de alimento ao gado.

Prepara-se terreno para o plantio da mandioca em Maio.

HORTA—Preparam-se canteiros para mogangos, fructo delicioso, que deve ser mais explorado entre nós.

Na horta ainda se pode semear todos os legumes de clima temperado; as mudas, já grandes, devem ser plantadas nos lugares a ellas destinados.

As mudas infestadas pelos insectos, pulgões ou outros, devem ser desinfectadas como recommendamos no mez de Março.

As cebolas podem ser semeadas, neste mez, em grande escala, pois darão bom resultado.

JARDIM — Poucas flores se semeiam-se neste mez.

Transplanta-se toda a muda de flor que attingiu um desenvolvimento favoravel. As camélias começam a florescer.

EDUARDO DE PONTES
Médico-Veterinario

Especialista em molestias de cães, clinica geral das raças cavallar e bovinas
ATTENDE A CHAMADOS

Res: Rua General Roca, 19-C-1

Telephone 4182 Villa

Das 8 ás 12 da manhã

DR. OCTAVIO ASCOLI
Advogado

Nesta cidade de Nova Iguaçu, ás terças e sextas-feiras.

No Rio de Janeiro, á Rua do Rosário, 112 (sob.), ás segundas, quartas e sabbados.

ARMAZEM SALERNO

DE
Nicolau Salerno

Armazem de Seccos e Molhados, Fazendas e Armazinho, Chapéos e Calçados, Ferragens e Louças.

LINHA AUXILIAR — SERTÃO — E. DO RIO

Tem sempre em deposito farinha de trigo.
COMPRA E VENDE CEREAS POR ATACADO

CAFÉ

MOINHO DE OURO Não vacille V Ex em comral-o pois é o mais aromatico e de sabor mais agradável

A' VENDA EM TODAS AS CASAS DE 1' ORDEM

AOS VERANISTAS E CONVALESCENTES

Recommendam-se a «SUISSA BRASILEIRA»
ALTITUDE. 600 METROS

Hotel Parque Monte Alegre

ILLUMINADO A' LUZ ELECTRICA

Magnificamente installado na Fazenda de Monte Alegre, Paty do Alferes—E. F. C. B.—Linha Auxiliar.

Para alugar aos hospedes o hotel tem sempre carros e cavallos de montaria para passeios.

Estação propria: Parada Monte Alegre— 3 1/2 horas de viagem. — IDA: Partida da Central, ás 4,50 da manhã e 4,10 da tarde. — VOLTA: Chegada na Central, ás 9,45 da manhã e 9,45 da noite.

Informações no RIO, á rua do Rosario, 102-Loja — Telephone, Norte, 3879.

Barbosa, Albuquerque & C.

Successores de JOSE JOAQUIM DE OLIVEIRA BARBOSA

CASA FUNDADA EM 1864

Endereço Teleg. «Olibarbosa» — Caixa Postal 622

Armazem do Molhados por atacado, Carne secca, Assucar, Arroz, Bacalhau e Mantimentos.

IMPORTADORES E EXPORTADORES

Recebem a consignação, Café, Fumo, Toucinho, Queijos e mais generos do Paiz

COMMISSARIOS DE CAFÉ

SECÇÃO DE CAFÉ

Encarregado e vendedor o sr. Sabino De Robertis

Adeantamos sobre conhecimentos por intermedio das Agencias dos Bancos

Collocamos cafés a chegar mediante as amostras

Rua do Rosario, 101, 102 e 104 - RIO DE JANEIRO

Drogaria Rodrigues

Completo sortimento de drogas, productos quimicos e pharmaceuticos, especialidades nacionaes e estrangeiras — IMPORTAÇÃO DIRECTA

Humberto Soares & Comp.

41, RUA GONÇALVES DIAS, 41

TELEPHONE CENTRAL, 3061

End. Teleg. «Jotarodrigues» - Rio

Rio de Janeiro

VENDA DE TERRENOS

DA FAZENDA DA POSSE

A dinheiro e a prestações sem juro. Venda directa. Qualquer area para moradias, chacaras, fabricas de qualquer especie para o que tem bellas collocações. Onze milhões de metros.

O Escriptorio mudou-se para a Rua Cel. Bernardino Mello, 179. —Nova Iguaçu—E. de Rio.

SENHORAS

A APPLICAÇÃO CONSTANTE DA

PHILAGYNA

IMPÕE-SE PARA A TOILETTE INTIMA E PARA A BOA HYGIENE COMO O MELHOR DOS ANTISEPTICOS, E PRECISO NÃO USAR NAS PROXIMIDADES DA EPOCA MENSAL, POIS QUE, APEZAR DE NÃO CAUSAR QUALQUER MAL, EVITARIA A FECUNDAÇÃO.

EM TODAS PHARMACIAS E DROGARIAS

INFORMAÇÕES: CAIXA POSTAL 412 — RIO

LICENÇA-N. 2065-D. N. S. P. • 19-12-23

Energiol - Tónico poderoso e completo, medicamento que se impõe em todas as convalescências. Revigora os velhos. Fortifica os fracos. En-gorda os magros. Enriquece o sangue. Desenvolve os mus-culos e tonifica o coração.

Em todas as pharmacies e drogarias

S. PAULO

Loteria Federal

UNICA official
UNICA fiscalizada pelo Go-
verno Federal

UNICA por cujos premios
responde o Thesouro

UNICA extrahida á vista do
publico na Capital

CAPITAL: 3:000 contos
com deposito de 500 con-
tos no Thesouro

PREDIO PROPRIO A' RUA 1'
DE MARÇO, 110.

Extracções diarias ás 2 1/2
e ás 3 horas aos sab-
bados

100
CONTOS

Inteiro 7\$700

Dec. \$800

Sabbado, 4 de
Abril

Pedidos de bilhetes com mais 900 reis para o porte

Ninguém deveria contrahir matrimonio
SEM PRIMEIRO LEPURAR O SANGUE, USANDO

O ELIXIR "914"

Depurativo energico do sangue

E' um licor agradável de tomar, não ataca o estoma-go. E' receitado por centenas de medicos, como anti-rheu-matico e anti-syphilitico. Nos casos de ezcemas, feridas, e foruncullos é sempre receitado com efficacia, como em outras doencas do sangue.

VENDE-SE EM TODA A AMERICA DO SUL

Approvedo pelo D. N. S. P. sob n. 26 de 21-2-1916.

ENGENHO STAMATO

A Companhia Industrial «Engenho Stamato»

está trabalhando com toda actividade, para o fornecimen-to de engenhos na proxima moagem de canna, que funciona com officinas mechanicas e fundição á rua SANTA ROSA e rua do GAZOMETRO, 17-A.

Qualquer pedido, por carta ou telegramma, será imme-diatamente atendido.

CAIXA POSTAL, 429 — End. Teleg. «STAMATO» — S. PAULO

Quinta-feira, 2 de Abril de 1925

"CORREIO DA LAVOURA"

APYROL

WERNECK

MEDICAMENTO DE ACÇÃO COM-
PROVADA, CURATIVA E PREVEN-
TIVA NAS FEBRES PALUSTRES

DOSE : 2 a 6 comprimidos por dia

(Ap. pelo D. N. S. P. sob n. 453 de 19 de Setembro de 1921).

HORTICULTANIA

CASA ESPECIAL EM HORTICULTURA

—Estabelecimento mais antigo e importante neste genero—

77, RUA DO OUVIDOR, 77—RIO DE JANEIRO

Grande sortimento de Ferramentas, Utensillos e accessorios para lavoura.—Plantas de ornamento, Fructíferas, Roseiras, Dhalias, Bulbos, Batatas, Rhysonias, etc.

Objectos para todos os misteres de Jardinagem e Lavoura. Gaiolas e alimentos para Canarics.

Sementes novas de Hortaliças, Flores e Agricultura

TELEPHONE, 1352 NORTE

Sardol O unico remedio efficaz contra o carrapato no gado, emprega do por todos os criadores do Brasil.

PÓ DA PERSIA

AGENCIA DE PRODUCTOS VETERINARIOS

C. A. Carneiro Leão

AS CRIANÇAS DE PEITO
QUAS MÃES OU AMAS SE TONIFICAM COM O
VINHO BIOGENICO
DE GIFFONI
AUMENTAM DE PESO E FICAM BELLAS, ROBUSTAS E DESENVOLVIDAS.
À VENDA NAS BOAS PHARMACIAS E DROGARIAS
DEPOSITO:
DROGARIA FRANCISCO GIFFONI & C.
RUA 1.ª DE MARÇO, 17—RIO DE JANEIRO.
LIC. N. S. P. N.º 469 DE 19-9-1905. (MARCA REGISTRADA)



ODONTOL

PASTA — PÓ — ELIXIR

Dentifricios

MANTEM A HYGIENE DA BOCA

Clarêam e conservam os dentes

Perfumam o halito

Em todas as pharmacias, drogarias, perfumarias ou no deposito

FRANCISCO GIFFONI

RUA 1.ª DE MARÇO, 17

Banco Hypothecario do Brasil

50, AVENIDA RIO BRANCO, 50

CAIXA DO CORREIO 263 — TELEPHONE, 2329, NORTE RIO DE JANEIRO

DEPOSITO EM CONTAS CORRENTES A VISTA E A PRAZO — HYPOTHECAS — OPERAÇÕES BANCARIAS

SAL DE MACAU

O mais puro sal nacional. O mais rico em substancias alimenticias. Incomparavel nas salgadas de carnes e dos pescados. Unico proprio para o gado.

APPLICAÇÃO VANTAJOSA NA INDUSTRIA DE LACTICINIOS

O melhor producto á venda no mercado

Sal de todos os typos e qualidades: Grosso, Triturado e Moido.



Importação em grande escala das suas salinas de Macau, no Rio Grande do Norte, a mais importante do Brasil

SAL USINA Typo especial beneficiado Façam seus pedidos directamente

Pereira Carneiro & Comp. Limitada

COMPANHIA COMMERCIO E NAVEGAÇÃO — AVENIDA CENTRAL, 112
Fornecimento em saccaria de Algodão, aniagem, etc. — Todos os pesos a vontade dos compradores
Caixa Postal, 383—Telep. Central, 4652—End. Tel. «Unidos»

ANTONIO PACIELLO

Commissões, Consignações e Conta Propria

Telephone Norte 5623 — End. Teleg. «Paciello» — Caixa Postal, 2486

Codigos : Ribeiro, Borges e A. B. C.

Carnes verdes, couros verdes e salgados, productos bovinos do matadouro de Santa Cruz.
Xarque, soja e productos bovinos de seus estabelecimento em Tres Corações

TRAVESSA SANTA RITA, 29—RIO DE JANEIRO

Drogaria e Pharmacia Homœopatha

FUNDADA EM 1858

COELHO BARBOSA & C.

RUA DE SÃO JOSE N. 5



RUA DOS OURIVES N. 38

Importadores e exportadores de drogas, productos chimicos e tratados dos mais acreditados fabricantes e editores da Europa e Estados Unidos.

RIO DE JANEIRO

Urticina

Cura a tuberculose e todas as molestias do aparelho pulmonar, formula do dr. Jacintho Baptista dos Santos

DEPOSITO Drogaria Giffoni — Rua 1.ª de Março, 17 — RIO DE JANEIRO

Ap. pelo D. N. S. P. sob n. 1121 em 21-12-1922

Avisamos aos nossos freguezes, annunciantes e amigos, em geral, que a typographia do "CORREIO DA LAVOURA" está em condições de satisfazer ao mais exigente trabalho graphico, tendo, para isso, pessoal habilitadissimo e com longa pratica das principaes casas do Rio de Janeiro. Redacção e Officinas: Avenida Francisco Soares, 28, esquina da Rua Governador Portella.

Especifico da Grippe EUCEINA WERNECK

FAZ ABORTAR A INFLUENZA, VENHA OU NÃO ACOMPANHADA DE FEBRE

(Ap. pelo D. N. S. P. sob n. 675 de 16 de Novembro de 1907)

HOTEL GONÇALVES

Estabelecimento para familias e viajantes
Clima saudavel — Altitude : 600 metros

Direcção do proprietario:

NELSON DANTAS GONÇALVES

LINHA AUXILIAR — PATY DO ALFERES — E. J.

Impalludismo-Tremedeira Febres intermittentes Maleitas-Sezões Pilulas de Caferana

de ABREU SOBRINHO

As pilulas que sob esta denominação apresentamos mereceram honrosa e benevola accção do publico, ha mais de 40 annos, compõem-se de substancias sufficientemente conhecidas e empregadas pelos srs. Medicos.

Associando, sob a formula pilular, o «Quinino Fedeg a Caferana» e mais descongestionantes do fígado, desintoxicantes intestinaes, etc., conseguimos que as PILULAS DE CAFERANA de ABREU SOBRINHO, hoje muito conhecidas e usadas em todo o Brasil, sejam de facto, como attestam distinctos Medicos, a lhares de pessoas que dellas têm feito uso, o medicamento excellencia para debellar radicalmente o «Impalludismo, Intermittentes, Sezões, Maleitas, Tremedeiras» e, empregado preventivo, da forma por nós indicada, immunisar contra a febre de mau caracter. O uso das PILULAS DE CAFERANA de ABREU SOBRINHO não impede as occupaões a que os doentes se entregam e o seu custo é bastante moderado, geralmente encontradas á venda em todas as boas pharmacias. Sem receio affirmamos que o emprego das «Pilulas Caferana» de Abreu Sobrinho prova cabalmente a sua efficacia.

Ap. D. N. S. P. sob n. 858 - RIO DE JANEIRO