

CORREIO DA LAVOURA

ORGÃO INDEPENDENTE

Gerente: AVELINO DE AZEREDO

REDACÇÃO E OFFICINAS:
Av. Francisco Soares, 28

DIRECTOR-PROPRIETARIO: SILVINO DE AZEREDO

ASSIGNATURAS:

Anno 108000
Semestre 68000
NUM. AVULSO 200 RS.

Anno IX

BOVA IGUASSÚ

QUINTA-FEIRA, 30 DE JULHO DE 1925

ESTADO DO RIO

N. 437

Caixas Raiffeisen

No Estado da Bahia tem tido grande desenvolvimento essa magnífica instituição, destinada a favorecer o credito agricola. O governo bahiano, tendo em vista os resultados admiráveis obtidos com o funcionamento das primeiras caixas, resolveu, por lei de 25 de Junho ultimo, auxiliar a fundação de outras.

A lei adoptada é muito previdente. O auxilio consistirá no pagamento, a cada uma das caixas que tiver feito empréstimos a seus socios de quantia superior a 50 contos, da importancia de 5 contos em dinheiro e mais 5 contos quando o total dos citados empréstimos houver atingido cem contos de réis.

Além disso, o Estado fornecerá, gratuitamente, ás caixas que se fundarem, os livros e papeis indispensaveis á sua installação legal, ou a quantia de 2 contos, quando não tenham recebido os livros e papeis.

As caixas fundadas estão isentas do pagamento de impostos estaduais de qualquer natureza e o governo do Estado ficou autorisado, pela citada lei, a empregar 50% dos depósitos das caixas economicas, a juros no maximo de 5% e o prazo não inferior a 2 annos, para a creação, na Capital, de um aparelho central de credito.

Com taes elementos é possível prever-se que, dentro de poucos annos, as Caixas Raiffeisen assegurarão á Bahia vasto e benéfico aparelho de credito para a sua agricultura, sacrificada até agora pela usura e pelas commissões dos intermediarios.

No Estado do Rio existem diversas Caixas Raiffeisen, que vão prestando os melhores serviços á classe agricola, por meio de empréstimos aos lavradores, a juros modicos.

Mas, para que mais efficientes sejam os esforços dos que se acham á frente dessas instituições populares de credito é preciso que o governo do Estado volte para ellas suas vistas e lhes proporcione as mesmas vantagens, ou outras melhores, concedidas pelo governo bahiano ás suas caixas.

Rôta que seja !...

Devolvê-nos por favor a camisa ou o par de meias que lhe desagradou. Nós o aceitamos pelo mesmo preço por que lho vendemos.

O CAMIZEIRO

28 e 30, ASSEMBLE'A - RIO

Chronica

O presidente do Estado de Minas assignou o decreto n. 6.930, de 17 do corrente mez, approvando as instrucções organisadas para regular a inspecção medica nas escolas primarias daquelle Estado.

Essa inspecção será feita: a) nos alumnos; b) nos professores e empregados dos estabelecimentos escolares; c) no edificio escolar.

A inspecção dos predios será feita, de preferencia, antes do inicio das aulas, annualmente e versará sobre as condições hygienicas do predio, installações sanitarias, disposição das classes, abastecimento d'agua e material escolar.

A inspecção dos professores e empregados será feita no inicio do anno, antes de comecarem as aulas e, excepcionalmente, durante o anno, se houver necessidade.

A inspecção dos alumnos será feita ao apresentar-se o alumno pela primeira vez á escola, para fazer a sua matricula, fornecendo a directora aos paes ou responsaveis um impresso contendo perguntas sobre o passado morbido do alumno. Encerrada a matricula os impressos serão entregues ao medico inspector, que procederá então nas primeiras semanas do anno lectivo á inspecção individual dos alumnos matriculados, organisando com esse exame a ficha sanitaria de cada um. O exame, sempre que possível assistido pelos paes do alumno, que assim acompanharão directamente as observações do medico, obedecerá ao seguinte criterio, estabelecido na primeira pagina da ficha: peso, altura, perimetro thoraxico, e indice morphologico de Martinet, tez, cabellos, physiognomia, nutrição, pelle, couro cabeludo, craneo, face, thorax, columna vertebral, extremidades, articulações, glandula thyroide, acuidade visual, palpebras, conjunctivas, globo ocular, acuidade auditiva, orelhas, conducto auditivo, nariz, fossas nazaes, labios, gengivas, abobada palatina, lingua, pharinge, amygdalas, larynge, phonação, dentação, dentes, maxillares, aparelho gastro intestinal, aparelho respiratorio, aparelho cardio-vascular, systema nervoso, systema lymphatico, systema muscular, e, em seguida, observações hygienicas, decorrentes do exame.

A pesagem do alumno será feita em uma balança, de preferencia do typo Dufestel ou Fairbanks, e a estatura obtida por uma toeza commum. Para o exame de acuidade auditiva dar-se-á preferencia á voz dictada a 10 metros.

Quando um alumno apresentar qualquer molestia ou defeito organico ou funcional, o medico, além das precauções

DOSE POPULAR 3 COMPRIMIDOS

500 rs.



EM TODAS AS PHARMACIAS — TUBO 25000

tomadas com o mesmo na escola, enviará aos paes ou responsaveis um aviso impresso, no qual será chamada a attenção destes para o resultado do exame, mostrando a necessidade de promover o tratamento ou a remoção do defeito encontrado, quando possível. Para os reconhecidamente pobres o medico escolar poderá fornecer a receita.

Cada escola receberá uma vez por semana a visita do medico inspector, em dia previamente marcado. O medico visitará as classes durante as aulas, observando os defeitos de illuminação, posição dos alumnos nas cadeiras, etc. Após cada visita o medico registrará o resultado em livro especial que cada escola deve possuir com as observações necessarias.

Quando a directora julgar conveniente, poderá chamar o medico em qualquer dia. Para esse fim o medico deixará na escola o seu endereço.

Na proxima chronica completaremos estas observações, que reputamos de alta relevancia e dignas de serem seguidas pelos poderes publicos deste Estado.

ALFREDO JARDIM

OPILAÇÃO

Tratamento seguro e efficaz com o emprego do Phenatol, de Alfredo de Carvalho. Innumerables curas aqui e nos Estados. Milhares de attestados. Facil de usar, não exige purgantes nem dietas. A' venda nas pharmacies do Rio e dos Estados. Depositarios:

Alfredo de Carvalho e C.

Rua 20 de Abril, 1—(Antiga Travessa do Senado)—Rio de Janeiro. (Ap. pelo N. S. Publica sob. n. 162 de 15 de Junho de 1917).

Associação de Imprensa do E. do Rio

Em Nictheroy está sendo organizada a Associação de Imprensa do Estado do Rio.

Já foi designada a commissão organisadora dos respectivos estatutos, devendo em breve ser convocada uma assembléa geral para sua approvação e eleição da directoria definitiva.

E' uma iniciativa merecedora de applausos e que por certo vai encontrar a mais franca acolhida entre todos os que mourejam nesta vida ingrata da imprensa em nosso Estado.

DR. AMERICO VESPUCIO
ADVOGADO

adianta dinheiro para custas e aceita qualquer causa.

Consultas pagas

Rua Barão de Tingüá, 41
Nova Iguaçu—E. do Rio

VALORIZAÇÃO DO CAFÉ

Dr. Mello Vianna, presidente de Minas, convidou diversos lavradores e associações commercias das zonas cafezeiras do Estado para uma reunião em Belo Horizonte, a 4 do mez proximo, afim de ouvir os pontos de valorisação do café e de poder propor ao Congresso medidas de conformidade com as aspirações dos interessados.

O impaludismo faz 25.000 victimas annualmente

O dr. Afranio Peixoto, deputado pela Bahia, expoz, perante a Comissão de Finanças da Camara, a situação sanitaria do Brasil em face da malária, demonstrando que morrem annualmente 25.000 brasileiros, atingidos por esse mal.

Lembrou a necessidade urgente da Camara approvar a emenda do Senado, autorisando a importação livre do quinino, a exemplo do que fazem outros paizes, ficando a venda a cargo da União, que para esse fim, expedirá o respectivo regulamento.

O sr. Eduardo Guinle, disse o autor, philantropicamente fornecerá os fundos necessarios para a importação de tres toneladas e, com o lucro que setá obtido, dobrará o total, que será importado no anno seguinte. Mostrou que o quinino ora chega ás alfandegas pelo preço de 50\$000 e é vendido a..... 350\$000 o kilo.

Com a diminuição do custo, com a acção dos particulares e pouca percentagem, as victimas do impaludismo no Brasil ficarão notavelmente beneficiadas.

Está ahí uma providencia que se impõe á immediata solução por parte do legislativo e do executivo.

Vinte e cinco mil individuos sacrificados annualmente pelo impaludismo são de estarrecer os espiritos mais indifferentes.

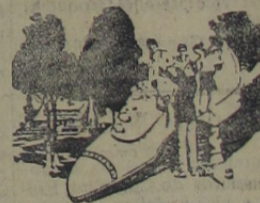

PONHA A FAMILIA
DENTRO

DO ATLAS

RUA LARGA, 132-134

PETROLEO

Informam de Juiz de Fora que em algumas fazendas existentes nas immediações de Alfenas, Minas, foram descobertos afloramentos de petroleo, em pontos vinte e quatro kilometros um do outro, constituindo, portanto, um extenso lençol petrolifero.

**Liga Catholica
Jesus, Maria,
José**

Conforme noticiamos no nosso numero passado a solemne fundação da Liga Catholica Jesus, Maria, José desta Parochia e ficamos de publicar neste numero a sua direcção. A Liga que tem uma conformação militarizada é composta de 1 Director, 1 conselho e de tantas secções quantas forem necessarias com um numero illimitado de confrades.

Assim antes da solemne inauguração da Liga o Rev. Padre Paulo A. De Sanctis, dignissimo vigário desta parochia e Director da Liga, nomeou os diversos membros do conselho e bem assim os prefeitos e vice-prefeitos das nove secções da Liga.

Para 1º Secretario, Paulino de Mello Fontes; 2º secretario, João Eleuterio de Barros; thesoureiro, Hugo Franco; assistentes: Joaquim Mariano de Moura, Arthur Ferreira, Estacio Martins de Azeredo.

Secções: 1ª secção, Patrono S. Paulo.—Prefeito, Albino Trigueiro; vice-prefeito, Sebastião Martins de Azevedo. 2ª Secção, patrono S. José—Prefeito, Azamor Giammatey; vice-prefeito, Octacilio Soares. 3ª Secção, patrono S. Sebastião—Prefeito, Armando Fernandes; vice-prefeito, José Pinto de Miranda. 4ª Secção, patrono S. João Baptista—Prefeito, Romualdo dos Santos; vice-prefeito, Luciano Moraes. 5ª Secção, patrono S. Pedro—Prefeito, Gabriel do Nascimento; vice-prefeito, Augusto Fernandes. 6ª Secção, patrono S. Vicente—Prefeito, Domingos Gonçalves do Carmo; vice-prefeito, Francisco José Dias. 7ª Secção, patrono Santo Antonio—Prefeito, Canuto Candido Gonçalves; vice-prefeito, José David Salomão. 8ª Secção, patrono S. Gerardo—Prefeito, Francisco Ferreira; vice-prefeito, Martilio Boaventura de Souza. 9ª Secção, patrono S. Francisco de Assis—Prefeito, José Amorim Garcia; vice-prefeito, Roque Almeida.

Tanto ao Conselho como aos Prefeitos e vice-prefeitos apresentamos os nossos sinceros parabens.

O Rev. Padre Paulo A. De Sanctis, dignissimo Director comunica a todos os senhores membros do Conselho, Prefeitos e vice-prefeitos e a todos os senhores confrades, que Domingo proximo, dia 2, haverá sessão, ás 3 1/2 horas da tarde.

**A MAIS IMPORTANTE CASA
DE CAMISAS DO RIO**

os mais lindos padrões; a mais interessante escolha.

**O MAIOR EMPORIO DA
BELLEZA MASCULINA !...**

os mais bellos PYJAMAS! a mais perfeita confecção !...

NÃO COMPRE CARO !...

Ande um pouco mais... nós lhe vendemos com um PEQUENO LUCRO o artigo bem feito e de gosto.

O CAMIZEIRO

28 e 30, ASSEMBLÉA — RIO

**CASA
LUZ**

Concertos em geral

Instalações de agua, luz e força. Venda de todo e qualquer material para agua e electricidade por preços da Capital.

Enrolamento de dynamos, motores e qualquer aparelho electrico.

J. Luz

BOMBEIRO E ELECTRICISTA

Executa-se com perfeição todo e qualquer serviço de agua e electricidade.

RUA M. FLORIANO, 11

Nova Iguassú—E. do Rio

Festa

Passou domingo ultimo o anniversario natalicio da exma. sra. d. Jandyra Chaves Pastor, filha de d. Amelia Chaves e esposa do sr. Americo Pastor, do alto commercio da capital e moço de grande prestigio no sport carioca. Commemorando essa auspiciosa data o feliz casal baptizou nesse dia sua interessante filhinha Elita, realisando-se a cerimonia na Igreja da Penha com a assistencia de pessoas amigas e parentes.

Serviram de padrinhos da galante menina sua avó d. Amelia Chaves e o dr. Guilherme Pastor, illustre secretario do Bangú A. B. da estação do mesmo nome.

A' noite, na residencia dos paes da recém baptisada, nesta cidade, teve lugar um lauto banquete aos numerosos convidados que alli compareceram. Durante o farto jantar que transcorreu na mais franca cordialidade, trocaram-se varios e amistosos brindes.

Terminado o agape, deram-se inicio ás dansas que se caracterisaram por grande animação e prolongaram-se até alta noite.

Ao sr. Americo Pastor, sua jovem esposa e demais possos da sua familia os quaes foram de uma gentilisa captivante para com seus convidados, apresentamos nossas felicitações e os melhores agradecimentos pelas attenções de que nos cumularam.

Os nossos cinemas

O Cine-Theatro Iguassú deu nos sabbado e domingo ultimo magnifico programma, em que figurou a soberba fita "Accusação sem palavra", trabalho magistral, na qual é principal protagonista um cachorro, capaz de metter inveja a muitos detectives e agentes de policia...

O Cine-Theatro Verde tambem nos proporcionou excelente programma, no qual fez passar a encantadora Gloria Swanson no "Beija-flor", em que a deliciosa artista faz papeis diferentes e com a meslria de sempre—A.

ARSENICO BRANCO
MARCA Z. WERNECK

Chimicamente puro, para extincção das formigas saúvas.
Em latas de 1, 10, 15 e 25 kilos — 99 1/2 % de eficiencia
GRANDE DEPOSITO: R. DOS ARCOS, 27—Rio de Janeiro

**Dr. Sebastião de
Lacerda**

Amigos e admiradores do eminente fluminense e ministro dr. Sebastião de Lacerda, fallecido a 5 do mez passado, representados pelos cavalheiros abaixo indicados, fazem celebrar missa de 30º dia na proxima terça-feira, 4 de Agosto, ás 9 horas, na matriz de Nova Iguassú e convidam para essa solemneidade religiosa os parentes, amigos e exmas. familias desta cidade, a todos desde já agradecendo. Nova Iguassú, 30 de Julho de 1925. A commissão: Alfredo Jardim, Silvino de Azeredo, João Barbosa Ribeiro, Carlos Antonio de Mattos, Samuel d'Avila Torres, Arthur Pereira da Silva.

**Zahra de Barros Souza
e Mello**
(3º anniversario)

A viuva Bernardino Mello e filhos convidam as pessoas amigas e parentes para assistirem a missa de 3º anniversario que por alma de sua querida e inquecível filha e irmã, Zahra de Barros Souza e Mello, mandam rezar no dia 6 de Agosto, na Igreja de Paty do Alferes. Por esse acto de religião e caridade confessam sua gratidão.

Festa de S. Pedro e S. Paulo

Mais uma vez transferida, deverá realizar-se no proximo dia 9 do mez vindouro, a festa de S. Pedro e S. Paulo, que estava marcada para 16 de Agosto, na freguezia do mesmo nome.

Cartorio do Registro Civil
ESCRIVÃO
CAPITÃO GODOFREDO
CAETANO SOARES

Registro de nascimentos, casamentos e obitos.
Este cartorio funciona á rua Cel. Bernardino Mello, 193, nesta cidade, onde prontamente serão attendidos todos os que o procurarem.

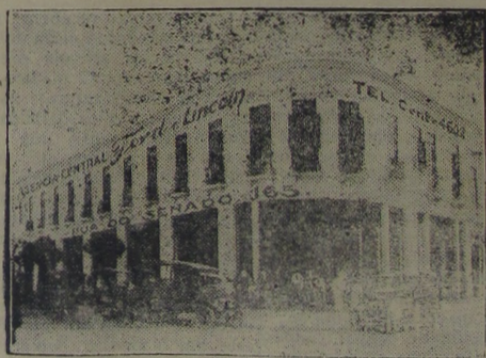
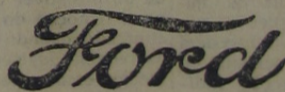

10 milhões de carros em circulação

A Agencia Central, Ford e Lincoln, já recebeu e está montando os carros

ns. 10 milhões ultimo modelo. Completo stock de peças e accessorios em geral.

OFFICINA DE CONCERTOS COM PESSOAL HABILITADO

Rua do Senado, 165 e 167

Telephone Central, 4602

Eloy Baptista & Comp.

Vida Social
DATAS INTIMAS

Viu passar a 15 do corrente seu aniversario natalicio d. Esther de Azeredo Silveira, recentemente condecorada com o prof. Joaquim Elydio da Silveira e filha do director desta folha.

—Em igual data transcorreu a data intima de d. Cecilia Lelis dos Prazeres, genitora do sr. Marciano Norberto dos Prazeres, funcionario da Central do Brasil.

—Ainda nessa data fez annos o menino Arthur Quirino, filho do sr. Marciano Norberto dos Prazeres.

—A 16 deste commemorou a passagem da sua data natalicia a gracinha senhorita Noemia Moura, filha do sr. Antenor Ayres de Moura, residente nesta cidade.

—No dia 17 do corrente festejou seu aniversario natalicio a senhorita Adalgisa Rocha, filha do nosso velho amigo Tte. Bernardino Rocha, conselheiro agricultor com residencia em Avellar.

—Na mesma data viu passar seu aniversario o sr. Euclydes Guimarães, conferente da estação local.

—A 19 deste completou mais uma data intima o sr. Samuel Pimenta, funcionario da Central do Brasil e residente entre nós.

—Tambem nesse dia completou mais uma risonha primavera o menino Carlos, filho do sr. Benjamin Chagas barrelli, residente nesta cidade.

—Tranccorreu ainda em igual data o anniversario natalicio do sr. Francisco Chagas Werneck, funcionario do Ministerio da Agricultura.

—No dia 19 do corrente fez annos o sr. Herculanio de Miranda Barros, empregado da Central e morador em G. Portella.

—A 24 deste festejou a passagem da sua data intima a exma. sra. Arina Pinheiro Bernardes, estimada esposa do cap. Benjamin Bernardes, conselheiro de destaque da sociedade de Paty do Alferes.

—No dia 25 do corrente fez annos d. Olinda Martins Coimbra, residente em Estiva.

—Na mesma data completou mais uma risonha primavera o menino Wilson, filho do sr. Alcebades Soares de Mello, residente entre nós.

—A 26 deste assignalou-se a passagem do natalicio da exma. sra. Eugenia Santos, distincta esposa do sr. Henrique Santos, funcionario do Laboratorio Chimico Pharmaceutico Militar e cavalheiro dos mais cotizados em nossa sociedade.

A' illustre anniversariante por justo motivo foram apresentados muitos cumprimentos das pessoas do vasto circulo de suas relações.

—Na mesma data viu passar seu aniversario o sr. Augusto José Baptista, funcionario aposentado da Central do Brasil e um dos mais antigos e estimados moradores desta cidade.

—Festando seu natalicio o nosso amigo recebeu em sua residencia muitos amigos aos quaes offereceu magnifico jantar que transcorreu sempre maior alegria de todos, trocando brindes ao dessert.

—Fez annos a 27 deste o joven randy Pereira de Souza, funcionario do Royal Bank of Canada e residente nesta cidade.

CASAMENTOS

A 20 deste festejaram a passagem do anniversario de seu matrimonio sr. Ernesto Elydio da Silveira e sua digna esposa d. Joanna da Silveira.

Por esse justo motivo o querido casal Silveira teve sua residencia no dia cheia de amigos que alli o abraçaram felicitando-o por tão grande dia.

Nota de interesse nacional

Illmos. srs. Raul Cunha e Comp. Presados senhores.

Tendo applicado em meus filhos Armo, Ires e Inari o seu maravilhoso vermifugo «DULCOSE» e tendo resultado de minha expectativa os resultados obtidos, o que não conseguia até então com o uso de outros vermifugos, para provar a minha gratidão envio-lhes esta poderosa V. V. S. S. fazerem o uso que bem entender.

Sem mais, sou com respeito De V. V. S. S. Atto. Adm. Obrigadissimo
ABILIO AUGUSTO GONCALVES
Rua Bernardino Mello, 194
Nova Iguassú, 10 de Outubro de 1925

Vida Social

Novo partido? Segundo informa "O Jor..." a opposição fluminense...

Salve, Troia!

Volta á Patria Chryseida e Agamemnon, traido, Teve de dar ao pae a filha e em recompensa...

Nova Iguassú, Julho de 1925. PEDRO PUJOL.

Dr. Abelardo Ramos

Por occasião da passagem do anniversario natalicio do dr. Abelardo de Figueiredo Ramos...

Ainda por motivo da passagem da sua data intima recebeu s. s. cumprimentos das seguintes pessoas...

Trabalhos typographicos? Nas officinas deste jornal:

DIABETE

O dr. Castelnau, medico francez, considera que o tratamento do diabete pela insulina representa um progresso consideravel...

As saúvas

Por mais que se escreva sobre as formigas saúvas sempre é pouco, porque a sua extincção no Brasil ainda é um problema a resolver.

Imprensa

Recebemos o primeiro numero do "Correio do Brasil", bem feito organo de propaganda commercial e interesses patrios...

OS DIVORCIOS NA AUSTRIA

A municipalidade de Vienna, havendo verificado que os divorcios se tornam cada vez mais frequentes, procurou as causas dessa crise da familia.

REVIGON RIBEIRO MENEZES & C., Uruguayana, 91 - Drogaria Rodrigues, G. Dias, 41

de interesse nacional... Presados senhores...

O MOÇO LOIRO

JOAQUIM MANOEL DE MACEDO TOMO II - CAPITULO XXVI

—E a senhora não se lembra que ainda ha pouco alirou com a abe da minha casaca sobre o meu nariz?...

mento de negar, que anda apaixonado pela filha de Hugo de Mendonça?...

culpe-se ou grite; mas falle!.. ou ver-me á fazer alguma asneira!...

Calendario do Agricultor
MEZ DE JULHO

Julho é o mez da póda por excellencia, devendo, então, o lavrador dispor os cuidados aos pomares e vinhas.

Comtudo, nas regiões sujeitas a geadas ainda em Agosto, este serviço deve ser deixado para mais tarde, conhecidos como os inconvenientes de um frio excessivo sobre os cortes da póda. É de Julho até meados de Setembro que, no Brasil, mais vingam os enxertos. As arvores do genero «Citrus» dão excellentes enxertos em Agosto, e podem se fazer neste mez os de «cunha e garfo».

Continua a colheita do café, que só em fim de Outubro termina, nas grandes fazendas. Começam-se laranjas, batatas, mandiocas, canna de assucar, hortaliças, etc.

Já podem ser transplantados bacellos enraizados.

Os canteiros para receber os mellos da póda já devem estar completos, ou fazem-se este mez, aquella é deixada para Agosto.

Os arados e charruas já começam a trabalhar com certa faticidade, devido ao endurecimento do solo pela falta de chuvas. Nas diversas culturas, cultivadores de discos fazem uma excellente serviço, assim como as grandes.

Em mez para corte de madeiras, castração de animaes e incubação de ovos.

O agricultor deve ter já escoado o milho para as sementeiras de Agosto e Setembro.

Todo o cuidado é pouco nella, sendo pratica commendavel a maioria dos nossos produtores de escolher as sementes á ultima hora, nos paleos, a evitar conselhos assás ale reflectidos bastará lembrar o judicioso ditado:

Tal pae, tal filho». Infelizmente ainda muito se usa—venha melhor, comer o segundo e semear o peor.

Nota—O hortelão já cuida da plantação dos legumes de setembro. Continua o plantio de caxixis, podam-se as fructeiras—multiplicam-se por estacas.

Jardim—Reforma-se o jardim. Lam-se as plantas e continua a multiplicação por meio de cas e transplantes de mudas.

ARMAZEM SALERNO

DE
Nicolau Salerno
Armazem de Seccos e Molhados, Fazendas e Armario, Chapéos e Calçados, Ferragens e Louças.
LINHA AUXILIAR — SERTÃO — E. DO RIO
Tem sempre em depósito farinha de trigo.
COMPRA E VENDE CEREAES POR ATACADO

CAFÉ

MOINHO DE OURO Não vacille V Ex em comprar o pois é o mais aromatico e de sabor mais agradável

A' VENDA EM TODAS AS CASAS DE 1ª ORDEM

AOS VERANISTAS E CONVALESCENTES

Recommenda-se a «SUISSA BRASILEIRA» ALTITUDE. 600 METROS

Hotel Parque Monte Alegre

ILLUMINADO A' LUZ ELECTRICA

Magnificamente installado na Fazenda de Monte Alegre, Paty do Alferes—E. F. C. B.—Linha Auxiliar.

Para alugar aos hospedes o hotel tem sempre carros e cavallos de montaria para passeios.

Estação propria: Parada Monte Alegre—3 1/2 horas de viagem. — IDA: Partida da Central, ás 4,50 da manhã e 4,10 da tarde. — VOLTA: Chegada na Central, ás 9,45 da manhã e 9,45 da noite.

Informações no RIO, á rua do Rosario, 102-Loja — Telephone, Norte. 3879.

Barbosa, Albuquerque & C.

Successores de JOSE JOAQUIM DE OLIVEIRA BARBOSA
CASA FUNDADA EM 1864

Endereço Teleg. «Olibarbosa» — Caixa Postal 622

Armazem de Molhados por atacado, Carné secca, Assucar, Arroz, Bacalhau e Mantimentos.

IMPORTADORES E EXPORTADORES

Recebem a consignação, Café, Fumo, Toucinho, Queijos e mais generos do Paiz

COMMISSARIOS DE CAFÉ

SECÇÃO DE CAFÉ

Encarregado e vendedor o sr. Sabino De Robertis

Adeantamos sobre conhecimentos por intermedio das Agencias dos Bancos

Collocamos café a chegar mediante as amostras

rua do Rosario, 101, 102 e 104 - RIO DE JANEIRO

Guarda este endereço

Drogaria Rodrigues

— DE —

Humberto Soares & Comp.

41, RUA GONÇALVES DIAS, 41

Rio de Janeiro

É' ahí onde deve comprar o seu medicamento

VENDA DE TERRENOS

DA FAZENDA DA POSSE

A dinheiro e a prestações sem juro. Venda directa. Qualquer area para moradias, chacaras, fabricas de qual quer especie para o que tem bellas collocações. Onze milhões de metros.

O Escriptorio mudou-se para a Rua Cel. Bernardino Mello, 179. —Nova Iguassú—E. do Rio.

SENHORAS

A APLICACÃO CONSTANTE DA

PHILAGYNA

IMPOE-SE PARA A TOILETTE INTIMA E PARA A BOA HYGIENE COMO O MELHOR DOS ANTISEPTICOS. E PRECISO NAO USAR NAS PROXIMIDADES DA BOCA MENSAL, POIS QUE, ALIEM DE NAO CAUSAR QUALQUER MAL, EVITARIA A FECUNDAÇÃO.

EM TODAS PHARMACIAS E DROGARIAS

INFORMAÇÕES: CAIXA POSTAL 412 — RIO

LICENÇA-N. 2065-D. N. S. P. - 19-12-23

Energiol - Tónico poderoso e completo, medicamento que se impõe em todas as convalescências. Revigora os velhos. Fortifica os fracos. Engorda os magros. Enriquece o sangue. Desenvolve os musculos e tonifica o coração.

Em todas as pharmacies e drogarias

S. PAULO

loteria Federal

UNICA official

UNICA fiscalizada pelo Governo Federal

UNICA por cujos premios responde o Thesouro

UNICA extrahida á vista do publico na Capital

CAPITAL: 3:000 contos com deposito de 500 contos no Thesouro

PREDIO PROPRIO A' RUA 1ª DE MARÇO, 110.

Extracções diarias ás 2 1/2 e ás 3 horas aos sabados

100 CONTOS

Inteiro 7\$700

Dec. \$800

Sabbado, 1 de Agosto

Pedidos de bilhetes com mais 900 reis para o porte

Ninguem deveria contrahir matrimonio

SEM PRIMEIRO LEPURAR O SANGUE, USANDO

O ELIXIR "914"

Depurativo energico do sangue

É' um licor agradável de tomar, não ataca o estomago. É' recebido por centenas de medicos, como anti-rheumatico e anti-syphilitico. Nos casos de ezemas, feridas, e forunculos é sempre recebido com efficacia, como em outras doenças do sangue.

VENDE-SE EM TODA A AMERICA DO SUL

Approvado pelo D. N. S. P. sob n. 26 de 21-2-1916.

ENGENHO STAMATO

A Companhia Industrial «Engenho Stamato»

está trabalhando com toda actividade, para o fornecimento de engenhos na proxima moagem de canna, que funciona com officinas mechanicas e fundição á rua SANTA ISABEL e rua do GAZOMETRO, 17-A.

Qualquer pedido, por carta ou telegramma, será immediatamente atendido.

CAIXA POSTAL, 429 — End. Teleg. «STAMATO» — S. PAULO

SÃO BRA... VERMELHO)

rebelde, coqueluche...

Raul C...

RIO DE...

Grande Remedio...

EXPOSIÇÃO INTERN...

...

...

...

ELIXIR DE MO...

GRANDE DEPURATIVO...

Unico que tem o seu...

na Voz do Povo...

de-se em todo o Brasil...

Ap. pelo D. N. S. P. n. 10...

Setembro de 1919.

João Barbosa...

ADVOGADO

Residência: R. Barão de...

escriptorio: Rua do Carmo...

Telep. Norte 276

TERRENO

Vende-se um lote de...

proximo desta cidade...

area de 2.400 metros...

diversas arvores...

e uma pequena casa...

Para ver e tratar con...

Nicolau, na Prefeitura...

...

...

...

...

...

...

...

...

...

...

...

...

...

APYROL

WERNECK

MEDICAMENTO DE ACÇÃO COM-
PROVADA, CURATIVA E PREVEN-
TIVA NAS FEBRES PALUSTRES

DOSE : 2 a 6 comprimidos por dia

(Ap. pelo D. N. S. P. sob n. 453 de 19 de Setembro de 1921).

HORTULANIA

CASA ESPECIAL EM HORTICULTURA

—Estabelecimento já mais antigo e importante neste genero—

77, RUA DO OUVIDOR, 77—RIO DE JANEIRO

Grande sortimento de Ferramentas, Utensilios e accessorios para lavoura.—Plantas de ornamento, Fruteiras,
Roseiras, Dhalias, Bulbos, Batatas, Rhyssomas, etc.

Objectos para todos os misteres de Jardinagem
e Lavoura. Gaiolas e alimentos para Canarios.

Sementes novas de Hortaliças, Flores e
Agricultura

TELEPHONE, 1352 NORTE

O unico remedio eficaz contra a
no gado, empra do por todos, ca
res do Brasil.

SARDOJ
PÓ DA PERSIA
AGENCIA DE PRODUCTOS VETERINARIOS

C. A. Carneiro Leão

AS CRIANÇAS DE PEITO
(UJAS MÃES OU AMAS SE TONIFICAM COM O
VINHO BIOGENICO
DE GIFFONI
AUMENTAM DE PESO e FICAM BELLAS,
ROBUSTAS e DESENVOLVIDAS.
A VENDA NAS BOAS PHARMACIAS e DROGARIAS.
DEPOSITO:
DROGARIA FRANCISCO GIFFONI & C.
RUA 1.º DE MARÇO, 17—RIO DE JANEIRO.
LIC. B. N. S. P. N.º 499 DE 16-9-205. (MARCA REGISTRADA)

ODONTOL

PASTA — PO' — ELIXIR

Dentifricios

MANTEM A HIGIENE DA BOCA

Clarêam e conservam os dentes

Perfumam o halito

Em todas as pharmacias, drogarias,
perfumarias ou no deposite

FRANCISCO GIFFONI

RUA 1.º DE MARÇO, 17

Banco Hypothecario do Brasil

50, AVENIDA RIO BRANCO, 50

CAIXA DO CORREIO 263 — TELEPHONE, 2329, NORTE
RIO DE JANEIRO

DEPOSITO EM CONTAS CORRENTES A VISTA

A PRAZO — HYPOTHECAS — OPERAÇÕES BANCARIAS

SAL DE MACAU

O mais puro sal nacional. O mais rico em substancias alimenticias. Incomparavel nas salgás
de carnes e dos pescados. Unico proprio para o gado.

APPLICAÇÃO VANTAJOSA NA
INDUSTRIA DE LACTICINIOS

O melhor producto á venda no
mercado

Sal de todos os typos e qualidades :
Grosso, Triturado e Moido.



Importação em grande escala
das suas salinas de Macau,
no Rio Grande do Norte, a mais
importante do Brasil

SAL USINA Typo especial beneficiado Façam seus pedidos directamente

Pereira Carneiro & Comp. Limitada

COMPANHIA COMMERCIO E NAVEGAÇÃO — AVENIDA CENTRAL, 112

Fornecimento em saccaria de Algodão, aniagem, etc. — Todos os pesos a vontade dos compradores
Caixa Postal, 383—Telep. Central, 4652—End. Tel. «Unidos»

ANTONIO PACIELLO

Commissões, Consignações e Conta Propria

Telephone Norte 5623 - End. Teleg. «Paciello» - Caixa Postal, 2486

Codigos : Ribeiro, Borges e A. B. C.

Carnes verdes, couros verdes e salgados, productos bovinos do matadouro
de Santa Cruz.
Xarque, sola e productos bovinos de seus estabelecimento em Tres Corações

TRAVESSA SANTA RITA, 29—RIO DE JANEIRO

Drogaria e Pharmacia Homœopatia

FUNDADA EM 1858

COELHO BARBOSA & C

RUA DE

SÃO JOSE

N. 5



RUA DOS

OURIVES

N. 38

Importadores e exportadores de drogas, productos chimicos
e tratados dos mais acreditados fabricantes
e editores da Europa e Estados Unidos.

RIO DE JANEIRO

Urticina

Cura a tuberculose e todas
as molestias do aparelho
pulmonar, formula do dr.
Jacintho Baptista dos Santos.
DEPOSITO
Drogaria Giffoni — Rua 1.
de Março, 17 — RIO DE
JANEIRO
Ap. pelo D. N. S. P. sob n. 1121
em 21/12/1922

Avisamos aos nossos fre-
guezes, annunciantes e
amigos, em geral, que a
typographia do
"CORREIO DA LAVOURA"
está em condições de sa-
tisfazer ao mais exigente
trabalho graphico, tendo,
para isso, pessoal habi-
lidadissimo e com longa
pratica das principaes cas-
pas do Rio de Janeiro.
Redacção e Oficinas:
Avenida Francisco Soa-
res, 28, esquina da Rua
Governador Portella.

Especifico da Grippe EUCEINA WERNECK

FAZ ABORTAR A INFLUENZA VENHA OU MAL
ACOMPANHADA DE FEBRE

(Ap. pelo D. N. S. P. sob n. 675 de 16 de Novembro de 1920)

HOTEL GONÇALVES

Estabelecimento para familias e viajantes

Clima saudavel: — Altitude: 600 metros

Direcção do proprietario:

NELSON DANTAS GONÇALVES

LINHA AUXILIAR — PATY DO ALFERES — E. D.

Impalludismo-Tremedeira Febres intermíttentes Maleitas-Sezões Pílulas de Cafarana

de ABREU SOBRINHO

As pímulas que sob esta denominação apresentamos e que
mereceram honrosa e benevolente acceitação do publico, ha mais
de 40 annos, compõem-se de substancias sufficientemente conhecidas
e empregadas pelos srs. Medicos.
Associando, sob a formula pímular, o «Quinino Fedegoni»
a Cafarana e mais descongestionantes do fígado, desintoxicantes
intestinaes, etc., conseguimos que as PÍLULAS DE CAFARANA
de ABREU SOBRINHO, hoje muito conhecidas e usadas em todo
o Brasil, sejam de facto, como attestam distinctos Medicos e
lhares de pessoas que dellas têm feito uso, o medicamento de
excellencia para debellar radicalmente o «Impalludismo, Febres
Intermittentes, Sezões, Maleitas, Tremedeira» e, empregadas como
preventivo, da forma por nós indicada, immunisar contra qualquer
lebre de mau caracter. O uso das PÍLULAS DE CAFARANA
de ABREU SOBRINHO não impede as occupações a que habita
aliente nos entregamos e o seu custo é bastante modico. São
geralmente encontradas á venda em todas boas pharmacias e dro-
garias. Sem receio affirmamos que o emprego das «Pímulas de Ca-
ferana» de Abreu Sobrinho prova cabalmente a sua efficacia.

Ap. D. N. S. P. sob n. 858 - RIO DE JANEIRO