

# CORREIO DA LAVOURA

ORGÃO INDEPENDENTE

GERENTE:  
Ave'ino de Azeredo

Director-Proprietario: SILVINO DE AZEREDO

Redacção e Officinas:  
R. Bernardino Mello, 209

Anno XIV

Nova Iguassú

Sabbado, 22 de Março de 1930

Estado do Rio

N. 679

## 13 ANNOS

Mais uma etapa vencida, um anno mais a enaltecer o passado, firmar o presente e garantir o futuro.

Dentro do programma com que apparecemos em 1917, sem tibiezas nem desfallecimentos, mas possuidos da mesma chama, norteados pelo mesmo entusiasmo, olhamos o caminho percorrido, satisfeitos do dever cumprido.

Devendo o "Correio da Lavoura" o seu triumpho exclusivamente ao publico, a seus leitores, amigos e annunciantes, é-nos grato manifestar-lhes nesta oportunidade o nosso agradecimento.

Ventilando os problemas que se relacionam com a prosperidade da terra iguassuana, com o florescimento do solo fluminense, com a feitura da patria brasileira, partimos das necessidades do povo, dos anhelos da collectividade, e julgamos deste modo corresponder ás considerações que o nosso esforço com jubilo vai registrando.

Agora melhor aparelhado o jornal, com a installação de suas novas officinas, incita-nos a luta o passado, chamam-nos ao combate fecundo as cruzadas pela grandeza deste Brasil imenso.

Fazendo o que fór possível ás nossas forças, dentro da linha do dever e da honra, como até aqui, como sempre, esperamos de Deus a dadiva do factor tempo, afim de que resgatemos os compromissos assumidos e o ideal se crystallize.

## A Policia Aerea

As novidades trazidas pelos costumes pela nãção aerea não terão tanta em pouco tempo.

Após dos aviões para os seios, aviões postaes, diplomaticos e os aeroplano para commercio e praça, surgiu o avião policial, que deverá fazer sua apparição no arby aereo, organizado pelo "Daily-Mail", e assistindo em fazer

duas vezes a viagem de Londres a Kempton e a Hendon.

Um policial em aeroplano assegurará o serviço de ordem entre os concorrentes. Será curioso ver a maneira como esse policial desempenhará a sua tarefa.

Trabalhos Typographicos? Na Redacção deste jornal.

## Justo galardão

Especial para o anniversario do CORREIO DA LAVOURA

A data de hoje constitue para todos quantos conhecem e privam com o venerando e intrepido vulto de jornalista que é Silvino de Azeredo, justos e transbordantes motivos de entusiasmo pela grata significação da mesma.

Assignala a ephemeride o transcurso de mais um anno vencido com altiva galhardia, na escalada ingente do progresso, pelo antigo e vigoroso orgão «Correio da Lavoura», realização concreta de uma primorosa intelligencia e de um esforço amor ao trabalho.

Justo é, pois, que, ao se festejar o anniversario do mais antigo periodico de todo o municipio iguassuano, periodico que honra a imprensa fluminense, exaltemos a figura inconfundivel de seu fundador e director, como uma sincera e merecida homenagem aos seus innumeraveis dotes de fino espirito, de bonissimo coração, de longa e meditada experiencia e de meticulosa correcção de proceder.

Lemos algures, que era habito aos antigos assignalarem com pedras brancas todos os factos auspiciosos, reservando as pretas para marcarem os infortunios.

A pedra branca que, felizmente, hoje se colloca na trajetoria desta folha é a reprodução de outras tantas que para traz já têm ficado, assignalando sempre, os triumphos de uma perseverança sem par aliada a inatacavel probidade de caracter.

Fazer um orgão de imprensa, independente, honesto, destemeroso, de orientação elevada, num meio onde, insidiosamente, o partidario tacanho e desenfreado tudo arrasta para o mephitico terreno das baixas paixões, é, sem duvida, uma victoria, victoria

tanto maior e esmagadora por ser num ambiente hostil, onde tantos outros têm perecido.

Só um salutar entusiasmo, um elevado idealismo, seriam capazes de retemperar a fibra do combatente indomavel que, nos mais arduos embates, nas mais cruas pelejas, sente novo alento para outras tantas arremetidas de valorosos empreendimentos.

Para que falarmos do programma traçado desde o inicio desta folha, si de todos os seus innumeraveis leitores é elle tão conhecido? pois na manutenção do mesmo com firmeza e no seu cumprimento a risca, para bem da collectividade, está todo o valor da direcção desta.

Evidentemente, o galardão que vimos trazer á figura principal desta folha, que é o seu director, manda a justiça que se destribua, tambem, a todos quantos devotadamente têm cooperado para maior effiecia desta obra, dos quaes, para não cometermos nenhum, porquanto, todos têm sido, não simples testemunhas, mas denodados e vibrantes combatentes, sustentaculos verdadeiros da luta ingente que tem sido a manutenção desta gloriosa folha.

Gloria, pois, a todos que labutam nesta casa.

Salve! Correio da Lavoura.

Jota Hess

Dr. Americo Vespuccio

— E —

Dr. Hariberto Gonçalves  
ADVOGADOS

Escriptorio:

Travessa do Ouvidor, 37  
1º andar

Telephone Central, 2961

A's terças e sextas-feiras  
no Forum em  
NOVA IGUASSÚ - E. DO RIO

## Amarellão-Opilação

Tratamento seguro e garantido com os comprimidos de PHENATOL—considerado ha annos, entre os seus congêneres, o especifico da Opilação. Preparado com productos fornecidos pela firma alemã J. D. Riedel-Berlin — Não exige dietas nem purgantes. A cura é confirmada pelo exame das fezes.

Com o emprego do PHENATOL e em seguida dos comprimidos de FERRO ORGANICO tem-se absoluta certeza da cura da Opilação e da Anemia produzida por essa molestia. Depositaríis Geraes. Para todo o Brasil, ARAUJO FREITAS & Cia.—88, Rua dos Ourives.—RIO DE JANEIRO.

## APYROL WERNECK

MEDICAMENTO DE ACÇÃO COMPROVADA,  
CURATIVA E PREVENTIVA NAS  
FEBRES PALUSTRES.  
DOSE: 2 A 6 COMPRIMIDOS POR DIA  
(Ap. pelo D. N. S. P. sob n. 453 de 19—9—1921).

## MAIS UM ANNO

Para o numero especial do  
"Correio da Lavoura"

O "Correio da Lavoura" completa hoje o seu 13º anniversario. Para os que labutam na vida da imprensa, essa ephemeride representa um esplendente triumpho.

Treze annos de existencia para um orgão que vive do povo e para o povo, sem favores officiaes, lutando titanicamente contra a má vontade de meia dúzia de imbecis, equivalem a uma mirifica victoria.

Quantos obices a remover!

Que serie de sacrificios! Só almas privilegiadas, só espiritos spartanos, poderiam alcançar tanto! Sim, porque nos meios hostis em que vivemos, os grandes empreendimentos morrem sempre pela falta de incentivo!

Mas o "Correio da Lavoura" viverá! Seu corpo redactorial, onde se destaca a figura respeitavel de Silvino de Azeredo, cujos cabellos brancos são a anthitese da su'alma sempre moça, sempre forte, levará de victoria todas as difficuldades.

Gutenberg teve que lutar desesperadamente contra tudo e contra todos, para impor ao mundo a sua maravilhosa invenção. E ella ahí está, hoje, soberanamente triumphante, prestando a esse mesmo mundo que a não queria, o valor de sua potencialidade.

O semanario de Iguas-

## Pequenas descrições O CARNEIRO

O carneiro é um animal quadrupede, muito manso, que se deixa conduzir facilmente pelo homem.

É um dos mais uteis á nossa economia domestica, tanto pela sua carne muito delicada e gostosa, como devido ao denso pelo que lhe cobre o corpo, o qual é empregado no fabrico de preciosos tecidos para o nosso agasalho.

O carneiro vive em grandes rebanhos nos paizes em que é creado em larga escala, como na França e na Inglaterra.

Os inglezes têm por esse animal verdadeiro culto, delles recebe pacientes e methodicos cuidados de selecção.

O proprio rei Jorge V possui um rebanho de primeira qualidade.

Só um Estado, o de Lincolnshire, possui para mais de um milhão de carneiros.

O sebo de carneiro é applicado em usos caseiros, no tratamento de enfermidades bronchiaes, fazendose, com esse fim, fricções quentes no peito e collocando-se em cima um papel impermeavel macio ou uma flanella.

Ha diversas raças de carneiro de que menciono alguns, poucos, por merecerem attenção especial.

São os seguintes:  
Lincoln, Leicester, Dishley, do Kent, Hampshire—Down, Merino da Châtillonais e outros.

sú impor-se-à, tambem, como parte integrante que é, do 4º poder—A imprensa.

Nós o saudamos pelo seu natal, fazendo votos pelo seu triumpho e almejando mancheias de felicidades, para ventura da gleba que defende! Ave Correio da Lavoura.

Floriano Mendes



## Victoriosa Marcha!

O "Correio da Lavoura" transpõe hoje mais um marco na jornada brilhante, sob seus múltiplos aspectos, que vem descrevendo ha treze annos. E' um motivo de indizível jubilo para o povo de Iguassú.

Não se desviando uma só linha da directriz traçada no seu namer-programma, com incondicionaes applausos de uns e o riso sarcástico de outros, este seminario, de etapa a etapa, vem demonstrado o valor da verdadeira imprensa.

A sua proficua actuação, num ideal subime, tem sido sempre em prol da collectividade.

Outros têm surgido, com grandes cabedaes sonantes, orientados por fulgurações de pennas adamantinas, como propulsores do progresso, defensores acerrimos da liberdade do povo (encarado como simples figura de rhetorica), e... nem chegam a completar o primeiro lustro! Desapparecem nos atalhos da estrada! Incompatibilisam-se com a opinião publica, com as autoridades constituídas, com os proprios da casa... atravez de ambições desmedidas ou interesses inconfessaveis!

O "Correio da Lavoura" continua na sua victoriosa marcha!

Quantos anseios, esperanças, decepções, glorias, contrariedades, prazeres, emoções multiplas e indescriptiveis, nestes treze annos de lutas?!...

Elle se impoz nos meios sociaes de Iguassú e adjacencias, graças á orientação serena e efficiente de Silvino de Azeredo, batalhador incansavel de tudo quanto diz respeito ao engrandecimento da terra fluminense.

Discípulo e companheiro do grande Patrocínio, desde os memoraveis combates triumphantes do abolicionismo, educado na escola do trabalho, da honra e do culto á familia, é de uma actividade dinamica, tornando-se figura de incontundível destaque na imprensa deste glorioso Estado.

Justos, pois, serão os applausos e as felicitações que ha de receber de seus amigos e admiradores, extensivos a quantos mourem nesta tenda de benevolencia.

Serei simplesmente ridiculo pretender o obscuro signatario, agora, analysar a longa serie de serviços prestados pelo "Correio da Lavoura", nestes rabiscos ao correr da pena.

Ao querido chefe e venerando amigo Azeredo, com os sinceros votos de uma vida longa e sacrosanta solidariedade, — os meus parabens!

Silvino Silveira

## Glorificação

A Sylvino de Azeredo, em cujas cãs, brilha a scentelha do jornalismo idealista.

*Ha treze annos passados—ha treze annos—, essa ave aqui passou, de outras paragens! Tinha na alma o esplendor, sem desenganos e, no olhar, a grandeza das miragens!*

*E compoz um milhão de sões humanos! Sões que hoje têm na luz—bellas imagens—, filigranas de mundos soberanos que corôam, a sorrir, novas paizagens*

*Ave, hoje subirá accessa ás brumas que hão de beijar-te, então, as brancas plumas onde a luta se impoz em tua voz!*

*E, dahi, dessa luz em que culminas, has de um dia tecer, porque fascinas, um novo ninho de ouro para nós!...*

Jarbas Cordeiro

## AVELLAR Coisa que renda, renda...!

Pela madrugada de 8 do corrente falleceu em casa do seu filho sr. Tte. Bernardino Senna Rocha, o conhecido e estimado ancião sr. Manoel Antonio da Rocha, causando a triste occorrença funda consternação em todos as camadas sociaes, onde o extinto foi sempre tido como figura respeitavel e bem-quista.

Antigo lavrador no lugar desapparece na avançada idade de 88 annos, deixando uma prole de muitos filhos, netos e bisnetos.

Nos seus derradeiros momentos, no leito de sofrimento, teve o fimado a confortalo o carinho de sua familia e de muitos amigos que o assistiram até o desenlace fatal.

Seus funeraes com enorme acompanhamento, foram realizados no cemiterio da Capella da Fazenda de Pau Grande, onde descansam seus preciosos despojos.

A sua exma. familia, tão duramente ferida pelo golpe do seu desapparecimento, enviamos nossas condolencias, associando-nos a todas as homenagens prestadas á memoria do querido morto.

Edição de hoje, 16 Paginas

### MEUS FILHOS...

Viver não custa: mas é preciso saber viver. Comprar coisas lindas é que não são caras, é saber viver...

**G CAMIZEIRO**

ASSEMBLEA 28/32

— RIO —

*"Ao seu collega da Fazenda, o Ministro da Viação transmittiu a copia do termo de doação de uma "aguada", na Fazenda do Porta, em A. Arinos, cedida á Central do Brasil, por Rogério Santiago"*

( Dos jornaes )

E' da gente embasbacar... Uma fazenda de graça! Até parece chalaça... Da vontade de estourar! No tempo da carestia Toda a gente anda suada, Trabalhando noite e dia, Sem ter sequer uma "aguada"... Eis senão quando a Central, Toda alegre e prazenteira, Recebe um mimo real No meio da quebradeira! Ao Ministro da Fazenda, Transmittiu o da Viação O termo da "cavação"... E' coisa que renda, renda?

Ou a lavoura, coitada! Não presta mais para nada!

A. S. Sã

### Amadeu Ritter

CIRURGIÃO DENTISTA  
Pela Faculdade de Medicina do Rio de Janeiro.  
**GABINETE**  
Rua Gonçalves Dias, 53  
1º andar  
(Entrada pela loja)  
3as., 5as., e sabbados  
TEL. C. 0983  
RIO DE JANEIRO

### Festa de Santa Cecilia

A Comissão Central da festa de Santa Cecilia, realisada em Novembro, pede as pessoas que receberam lista, completas, ou não, de enviar-as o mais breve possível ao thesoureiro para fins urgentes, á rua Bernardino Mello, 209—Nesta.

Trabalhos Typographicos? Na Redacção deste jornal.

## Vida Social

### DATAS INTIMAS

A 15 do corrente fez annos o estimado cavalheiro e nosso presado amigo sr. Henrique Santos.

—Em data de 17 deste viu passar sua data natalicia o joven Ruy Barbosa de Azeredo, filho do director desta folha e auxiliar das nossas officinas.

—Na mesma data festejou a passagem do seu natalicio a graciota senhorita Conceição Pinheiro Bernardes, residente em Paty do Alleres.

—Tambem nesse dia transcorreu a data intima da exma. sra. d. Luiza Pinheiro Bernardes, com residencia na mesma localidade.

—O sr. Estacio de Azeredo, nosso distincto amigo viu passar seu natalicio no dia 18 deste, sendo por esse justo motivo muito cumprimentado pcr seus amigos e admiradores.

A' noite, em sua residencia, offereceu aos que ali o foram saudar, farta mesa de chá e saborosos doces.

—Em igual data fez annos a exma. sra. d. Sylvia Lopes de Deus Homem, illustre professora publica no D. Federal.

—No dia 17 do fluente passou o anniversario natalicio do joven Altamiro Coutinho.

—Comemorou a passagem do seu natalicio no dia 19 do andante o sr. Pantaleão Rinaldi, figura das mais sympathicas e queridas da nossa sociedade e conceituado exportador de frutas.

—Tambem nesse dia fez annos o dr. Mello Mattos, illustre Juiz de Menores na Capital da Republica.

—No dia 20 do corrente fizeram 21 annos de casado o sr. José Esteves Cardoso, negociante nesta praça e d. Francisca Figueira Cardoso.

—Hontem completou mais uma data natalicia o sr. Silvino de Azeredo Filho, nosso operoso companheiro de redacção e funcionario da Directoria de Saneamento Rural.

—Em a mesma data foi muito felicitado pela passagem do seu natalicio o nosso joven amigo sr. Ruy Berçot de Mattos, filho do sr. Cel. Sebastião de Mattos, e figura prestigiosa em nosso meio intellectual e social.

—A 23 deste transcorreu a data intima da exma. sra. d. Emilia Costa, dama altamente conceituada do nosso meio.

—A veneranda d. Maria José de Almeida Cardoso, progenitora do sr. José Esteves Cardoso, estabeluido nesta praça, completou mais uma data natalicia no dia 19 do corrente.

### CASAMENTOS

Quarta-feira ultima realizaram-se os esponsaes do sr. Marcello Alves Junior, filho do antigo funcionario da Central sr. Mar-

### Prisão de Ventre

Dores de cabeça  
Vertigens,  
Perturbações na vista  
Tonturas,  
Digestões difficeis

### Pilulas de Jalapa

Abreu Sobrinho  
Purgativas  
Reguladoras  
(Assucaradas)

cello Alves e de d. Anna Dorali-ce Alves, com a gentil senhorita Dulce Barbosa Soares, filha do sr. Tte. Virgilio Soares, cavalheiro conceituadissimo em nosso meio e de d. Maria Barbosa Soares.

Tanto o acto civil como o religioso effectuaram-se na bella residencia dos paes da noiva, á rua França Soares, ás 2 horas da tarde, com assistencia de crecido numero de pessoas de destaque em nossa sociedade e das relações dos nubentes.

Paranymptharam o acto civil, por parte da noiva o sr. Decio Soares de Souza e Mello e sua exma. esposa e no religioso o dr. Armando de Barros e senhora. Por parte do noivo no civil e religioso serviu de testemunha o engenheiro dr. Rinaldo Frota de Andrade Pinto.

Terminadas as cerimoneas foram os noivos cumprimentados pelos presentes, aos quaes, logo após, serviu-se magnifico lunch servido admiravelmente pela Confeitaria Palace da Capital.

Nos intervalos das muitas mesas em que os convidados tomaram parte, realisaram-se danças animadas ao som do piano.

Os noivos foram saudados, em bello improviso, pelo sr. Paulino Barbosa, o delicado orador tão apreciado entre nós e pelo director desta folha sr. Silvino de Azeredo.

Na corbeille da noiva admiramos uma profusão de bellos e custosos mimos, dentre os quaes destacamos os seguintes:

1 relógio pulseira para senhora, 2 aparelhos para chá, 1 centro de meza de fino metal, 2 li-coreiros, 1 porta pó de arroz, 2 portas joias, 1 aparelho para

café e varios enfeites para mesa. Dentre as muitas pessoas presentes e de maior relevo vimos as seguintes:

Luiz Alves, Cap. Alvaro Soares de Souza e Mello, Cap. Mrio de Moura Almeida, Procurador da Prefeitura, Cel. Alber Mello—Prefeito do Municipio Iguassú, Cel. Rodrigo Teixeira de Magalhães, Bias Pereira Gmarães—Secretario da Prefeitura, Cap. Paulino Barbosa—Tabelião Bento Soares de Vasconceli Jovelino Barbosa, Sr. Cel. Pergrino Azevedo—Presidente Camara de Iguassú, Cap. E mundo Soares, Dr. Octavio Coli, A. Ferreirinha, Dr. Arma do Barros, Silvino de Azeredo do "Correio da Lavoura", I Rinaldo F. Andrade Pinto, C Gaspar José Soares, Cap. Joaquim Leitão—Juiz de Paz, Anio Soares e senhora—do Regro Civil, Cap. Sebastião H. Mattos, Saul Soares, Samuel Sres, Dr. Abelardo Ramos—Dgado Regional, Cap. Tolen Barbosa, Major Aristides F Miguel Sodré e familia, Telles de Bittencourt Filho Odillon Alves.

### DESPEDIDA

Manoel Esteves retirando-se para a Europa e na impossibilidade de se despedir pessoalmente dos seus amigos, o faz p intermedio desta folha, pondo ao inteiro dispor das pessoas que sempre o distinguiram com amizade, em sua residencia Pelheira da Villa, Monsão Minho, Portugal.

## Remedios que curam

**Allium Sativum**  
Inegualavel para constipações, influençaz, resfriados. Cura a grippe em 1 a 3 dias. Só é legitimo, o de Coelho Barbosa

**Apirubina**  
O remedio que traz o bem estar das senhoras.

**Arsenobenzol**  
Tratamento especifico da SY-PHILIS.

**Acarino**  
Extermina promptamente a SARNA

**Curasthma**  
Poderoso medicamento na cura da Asthma e bronchites chronicas. O grande calmante para os excessos de asthma.

**Chenopodio**  
Pós inglezes preparados para fazer expellir completamente os vermes.

**Cura febre**  
Substitue o sulphato de quinino em qualquer febre.

**Dispeptinum**  
Efficaz nas dispepsia perturbadas de estomago, azias, somnolencia e tonteira.

**Diarrhinum**  
Evita e cura a diarrheia em poucos dias.

**Flouresina**  
Remedio heroico para flores brancas, cura certa e radical.

### Liga Osso

Remedio soberano para fazer deatrizar immediatmente os cortes, fazendo cessar logo as hemorragias, evitando qualquer infeccão.

### Matridente

O medicamento ideal para auxiliar a dentição infantil. Evita a diarrheia e febre durante o periodo da dentição.

### Morrhaina

Preparação especial do oleo de figado de bacalhau. O maior fortificante homeopata. Sem gesto, sem cheiro e sem dieta. Em tintura e tablettes.

### Parturina

Medicamento destinado a acelerar sem inconvenientes, portanto sem perigo, as dores do parto.

### Palustrina

Contra impudismo, prisão de ventre, molestias do figado e insomnias.

### Uricinum

Completo eliminador do acido urico.

### Venusinum

O melhor deparativo homeopata.

### Vita-Virilis

Para exgotamento nervoso

## Coelho Barbosa & C.

Rua dos Ourives, 38-40

Rio de Janeiro

GRATIS! PEÇAM O NOSSO GUIA PARA TRATAMENTO



SABBADO, 22-3-1930

**Camara Municipal de Iguassu**

**PORTARIA N° 2**

de 2 de Janeiro de 1930  
O Prefeito do Município de Iguassu;

Considerando que a Camara Municipal não votou o Orçamento da Receita e Despesa da Municipalidade para o exercicio de 1930;

Considerando que cumpre a administração providenciar sobre a regularidade das rendas e de pagamento das Despesas Municipaes;

Usando da attribuição que lhe confere o art. 74 da Lei n° 2316, de 30 de Janeiro de 1929,

Resolve  
Art 1°— Fica prorrogado para o exercicio de 1930 o Orçamento em vigor no anno de 1929, a que se refere a Resolução n° 244, de 31 de Dezembro de 1928

Nova Iguassu, 2 de Janeiro de 1930.

O Prefeito  
assig.) Alberto Soares de Souza e Mello

Bias Pereira Guimarães, Secretario da Prefeitura Municipal de Iguassu, Estado do Rio de Janeiro, de ordem do sr. Prefeito do Município, previne aos interessados que, a partir desta data, serão substituidas, na Thezouraria da Prefeitura, as cautelas provisórias pelas apolices da divida

Municipal, a que se refere a Resolução n° 244, de 9 de Fevereiro de 1929 da Camara Municipal. Os portadores dessas cautelas deverão comparecer com urgencia a Prefeitura para a substituição acima referida.

Secretaria da Prefeitura Municipal de Iguassu, 20 de Março de 1930.

Bias Pereira Guimarães  
Secretario

**PORTARIA N° 18**

O Coronel Alberto Soares de Souza e Mello, Prefeito deste Município, usando das attribuições conferidas em lei, resolve exonerar, a pedido, do cargo de chauffeur o cidadão Octacildo de Carvalho Santa Rita.

Secretaria da Prefeitura Municipal de Iguassu, em 20 de Março de 1930

O Prefeito,  
Alberto Soares de Souza e Mello

**PORTARIA N° 21**

O Coronel Alberto Soares de Souza e Mello, Prefeito do Município de Iguassu, Estado do Rio de Janeiro, attendendo ao que requereu Ayxa de Faria Soares, professora da Escola Municipal "Raul Soares", em Madureira.

Resolve,  
de accordo com o n° do artigo 35, da Lei

**A Nova Mundial**

Fazendas, Armario, Perfumarias, Brinquedos e artigos para homens.  
Sedas, Modas e Confecções.

**Antonio Pereira Dias**  
Praça Ministro Seabra, 4-Nova Iguassu-E. do Rio

n° 2316, de 30 de janeiro de 1929, conceder-lhe trinta dias (30), para tratamento de saúde, conforme attestado medico, a partir do dia 1° de Março corrente.

Registre-se e cumpra-se.

Gabinete do Prefeito, em 6 de Março de 1930.

O Prefeito,  
Alberto Soares de Souza e Mello

**PORTARIA N° 22**

O Coronel Alberto Soares de Souza e Mello, Prefeito do Município de Iguassu, Estado do Rio de Janeiro, usando das attribuições conferidas pelo artigo n° 3 do artigo 35, da Lei n° 2316, de 30 de Janeiro de 1929, resolve

Nomear interinamente, professora da Escola Municipal "Raul Soares", com sede em Madureira, a Senhorinha Therezinha Faria Soares, emquan-

to forem necessarios os seus serviços no impedimento da effectiva. Ayxa de Faria Soares.

Gabinete do Prefeito, em 6 de Março de 1930.

O Prefeito,  
Alberto Soares de Souza e Mello

**PORTARIA N° 27**

O Coronel Alberto Soares de Souza e Mello, Prefeito do Município de Iguassu, Estado do Rio de Janeiro, usando das attribuições que lhe confere a Lei, resolve

Exonerar do cargo de medico de Hygiene da Prefeitura Municipal de Iguassu, o cidadão Dr. Cledon Cavalcanti de Hollanda Lima, por não serem mais necessarios os seus serviços.

Registre-se e cumpra-se.

Gabinete do Prefeito, 14 de Março de 1930.

O Prefeito  
Alberto Soares de Souza e Mello

**G. A. Santos & C.**

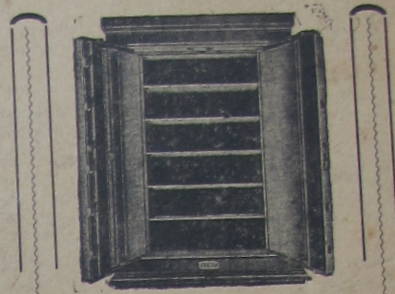

- Cofres . . . Fichet
- Casas fortes . Fichet
- Portas fortes . Fichet
- Cofres de locação Fichet
- Barras de aço especial . Fichet
- Armarios refractarios para archivos . Fichet

**Telephone N. 2471**

146, RUA DO ROSARIO, 146

**Rio de Janeiro**

**Loteria Federal**

**Hoje 100 Contos POR 15\$400**

Em todas as casas de loterias

Os planos diarios da Loteria Federal são os mais variados, sempre os mais vantajosos e ao alcance de todas as bolsas.

Unica fiscalizada pelo Governo Federal, com o deposito de 500 contos no Thesouro Nacional, para garantia do pagamento de seus premios.

A Loteria Federal, pela absoluta e proverbial LISURI dos seus sorteios e presteza com que effectua os seus pagamentos impõe-se como a melhor LOTERIA DO CONTINENTE.

CONCESSIONARIA:  
Companhi de Loterias Nacionais do Brasil.  
Predio proprio à rua 1° de Março 110

Extracções diarias ás 2 1/2 e ás 3 horas aos sabbados.

Pedidos de bilhetes, acompanhados de mais 1\$00 para o porte.

**Emulsão**

**ABREU SOBRINHO**

Oleo de fígado de bacalhau com hypophosphito de calcio e sodio.

O MELHOR TONICO PARA OS FRACOS, MOÇOS E VELHOS

PALADAR AGRADAVEL

Em todas as pharmacies

**Agradecimento**

Marietta Magalhães Moura, filhos e irmãos agradecem penhorados ás pessoas de suas relações que acompanharam o enterro de sua saudosa mãe e avó ELISA GARCIA DE MAGALHÃES.

Outrosim valem-se deste ensejo para de novo

os convidar para a missa que, por alma da finada, mandam celebrar no dia 28 do corrente, ás 8 horas na Matriz desta cidade, atecipando, desde já, seu eterno reconhecimento a quantos concorrerem por esse acto de religião e caridade.

**TODA A CIDADE DE NOVA IGUASSU' COMPRÁ N' O CAMIZEIRO!...**

A mais importante caza de camizas do RIO



**PELA AGRICULTURA**

A Directoria Geral de Agricultura do Equador vae crear commissões e sub-commissões de informação e protecção agricola em todo o paiz, afim de ligar directamente todos os centros agricolas da Republica com o Departamento de Agricultura e estabelecer assim um vinculo de união intima entre os agricultores.

Estas entidades ficarão incumbidas de informar effectivamente o Departamento sobre as condições agricolas de cada região estatístico-agro-pecuaria, estado das culturas e anormalidades que se apresentarem, taes como geadas, granizo, enfermidades das plantas e dos animaes, etc.

Serão ellas constituídas de agricultores de destaque e terão caracter simplesmente informativo; trabalharão "ad honorem" e suas attribuições serão estabelecidas em regulamento organiado pelo Departamento.

Essas commissões regionaes terão por presidente o governador de cada provincia a quem o Departamento já se dirigiu, solicitando-lhes seu valioso concurso.

Foi adoptado no Equador o seguinte programma de accção agraria: contratar agronomos praticos para orientar de modo eficiente a producção agro-pecuaria do paiz, em tudo o que se relacione com o desenvolvimento e facilisação dos mercados extrangeiros, com o que possa compensar os esforços dos agricultores e contribuir para o melhoramento economico nacional; proteger com tarifas aduaneiras alguns productos agricolas e industriaes que actualmente não

se podem desenvolver, devido á competiçao dos similares extrangeiros; crear escolas veterinario-agricolas que difundam conhecimentos necessarios, de melhoramento da industria pecuaria e da agricultura, de modo intensivo, rapido e pratico; instituir no Ministerio da Agricultura uma secção incumbida de organizar uma estatistica completa que indique não só o que se tem feito até agora quanto á exportação como quanto á protecção de cada artigo, consumo interno e venda nos mercados extrangeiros; crear cooperativas agricolas especialmente de producção, venda e credito e legislar sobre a regulamentaçao dellas; instituir um credito para adquirir sementes seleccionadas e machinarias para fornecimento aos agricultores, etc.

**Sezões** Pilulas de Caterana de Abreu Sobrinho  
Rua da Lapa, 6  
RIO DE JANEIRO

**A VIDA** é um quarto de deliciosos momentos.—Oscar Wilde.

**T**ODO o individuo, que deixa de contribuir para a manutenção e prosperidade da folha local, commette grande attentado contra o progresso social do seu meio e difficulta o gozo dos beneficios que a imprensa prodigalissima no desempenho de seu nobre sacerdocio.

**Belford-Roxo**

SUBURBIO DO RIO D'OURO  
BAIRRO SUBLIME

Já escolheu seu lote neste bairro? a começar de 800\$ a prestações. Agua, luz, etc. Escripatorio ao lado da Estação.

**Fabrica de massas alimenticias "São Salvador"**

Especialidade em massas brancas, amarellas e talharim com ovos.

**Antonio Cavaliere**

RUA PAULO DE FRONTIN, 12  
NOVA IGUASSU — E. DO RIO

**A'S SENHORAS**

recommenda-se o uso da PHILAGYNA, o melhor de todos os desinfectantes para uso intimo e privado da toilette. Composta de principios inofensivos, em reduzido volume de manteiga de cacáo e inteiramente solavel, o seu uso é facil e o seu effecto não falha nunca, nos casos de sua applicação, pelo que garante inteira tranquillidade.—Licença n. 2065 —D. N. Saude Publica, em 19-2-23.

EM TODAS AS PHARMACIAS E DROGARIAS

Para informações—CAIXA POSTAL, 412-Rio

**CAFÉ**

**MOINHO DE OURO** Não vacille V Ex em comprar-lo pois é o mais aromatico e de sabor mais agradavel

A VENDA EM TODAS AS CASAS DE IMPORTAÇÃO

**VIAJANDO** pela Hungria, observou um jornalista francez que no antigo reino de Santo Estevão a festa de Natal guarda rigorosamente, sem uma só excepção, o seu caracter intimo e familiar. E' uma commemoraçao domestica que já nauis desborda para a rua.

Diz o chronista que em Budapest, desde ás 8 horas da noite de 24 de dezembro, cessa a vida exterior da cidade, não ha trafego de pedes nem de vehiculos; os theatros, cinemas, cafes e todas as outras casas de diversões e reunioes estão fechados; a policia recolhe-se aos penates.

Um viandante eventual se julgaria numa cidade morta.

Mas, "intra muros", em derredor da arvore symbolica; que orna todos os lares, pobres, remediados ou opulentos, a familia festeja, como num rito sagrado, o nascimento do Messias.

Nem as transformaçoes de guerra modificaram esse commovente costume magyar.

**ELIXIR DE NOGUEIRA**

Empregado com successo nas seguintes molestias:

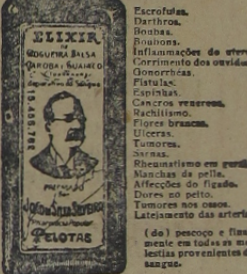

MARCA REGISTRADA

**GRANDE DEPURATIVO DO SANGUE**

(Ap. pelo D. N. S. P., n. 88 de 3 de Setembro de 1910)

**TEMOS NECESSIDADE DE ACONSELHAR**

Eis o que diz um medico.

O dr. Arthur Gonçalves, doutor em medicina pela Faculdade do Rio de Janeiro.

Attesto que tenho empregado em clinica o «Elixir de Nogueira», formula do pharm. chimico João da Silva Silveira, obtendo sempre os melhores resultados, nos casos em que o medico tem necessidade de aconselhar um bom depurativo.

Recife, 2-4-1917.

Dr. Arthur Gonçalves.



**Despensa Globo**

BOM E BARATO.

Importação directa de Cereaes dos Estados de S. Paulo, Minas e Rio Grande do Sul. Vinhos recebidos directamente

**F. Raunheite & C.**

RUA M. FLORIANO PEIXOTO, 208  
NOVA IGUASSU — E. DO RIO

Ninguem deveria contrahir matrimonio SEM PRIMEIRO DEPURAR O SANGUE, U S A N D O

**O ELIXIR "914"**

Depurativo energico do sangue

E' um licor agradavel de tomar, não ataca o estomago. E' receitado por centenas de medicos, como anti-rheumatico e anti-syphilitico. Nos casos de ezcemas, feridas, e forunculos é sempre receitado com efficacia, como em outras doencas do sangue.

VENDE-SE EM TODA A AMERICA DO SUL

Approved pelo D. N. S. P. sob n. 26 de 21-2-916.

Que tempo vive um sapo sem comer?

**PHENOMENOS...**

Com frequencia temos noticia de se terem encontrado sapos vivos em logares que se sabem fechados desde muito tempo.

O naturalista francez Margelide publicou os resultados de uma experiencia que fez sobre esse caso.

Em uma cavidade feita de uma grande pedra meteu um sapo, e fechou na seguida essa cavidade com cimento impermeavel. Cinco annos depois, dia por dia, em presenca de varios professores partiu a pedra, no Museu de Historia Natural de Paris, encontrando o sapo vivo e ao, dormindo.

Depois de solto, an-

O voo de certas aves aquaticas; o facto de certos passaros lustrarem a plumagem; a accção das gallinhas quando se abaixam e cobrem-se de areia; a inquietação fatal de certos insectos,—eis ahí outros tantos prognósticos de chuva.

E' bem de ver que essa funcção metereologica animal não passa de um hygrometrico sobre os tegumentos organicos, denunciando no ar uma forte humidade.

Phenomeno identico é o que ocorre sobre o organismo de certos vegetaes.

da por muito tempo esse sapo não mostrou desejo algum de alimenttar.

**ENGENHO STAMATO**

A Companhia Industrial «Engenho Stamato»

está trabalhando com toda actividade, para o fornecimento de engenho na proxima moagem de canna, que funcçiona com officinas mechanicas e fiação 3 rua SANA ROSA e rua do GAZOMETRO, 17-A.

Qualquer pedido, por carta ou telegramma, será immediatamente attendido.

CAIXA POSTAL, 429 — End. Teleg. «STAMATO» — S. PAULO

**Moagem São Sebastião**

Fubá, arroz e farinha de mandioca

**Luiz Vianna**

PATY DO ALFERES — LINHA AUXILIA  
Estado Rio



## A lingua-gem do lenço

De ha muito relegada ao esquecimento, a lingua-gem do lenço, como as escripturas coniformes e es hieroglyphos egyptios, só hoje apparece em alguma referencia literaria ou nos verbetes pouco consultados dos dictionarios.

Por mera curiosidade, pois já não ha hoje, na idade do automovel, quem se occupe dessas coisas, incluímos aqui algumas das phrases do curioso lexico:

1. Passar o lenço pela bocca: Desejo falar-te. Como poderei fazel-o?
2. Passal-o sobre os olhos: Tu me aborreces!
3. Pegal-o pelo centro: Não tenhas tanta pressa. Aonde vaes?
4. Deixal-o cair: Gostas de mim?
5. Enrolal-o entre as mãos: Indifferença.
6. Apertal-o dentro da mão fechada: Eu te detesto!
7. Passal-o sobre o rosto: Eu te amo! E's um anjo de candura.
8. Deixal-o sobre a face esquerda: Não!
9. O mesmo signal do lado direito: Sim!
10. Dobral-o: Desejo encontrar-me contigo.
11. Atiral-o ao hombro: Queres seguir-me?
12. Passal-o sobre a testa: Alguem nos está vendo!
13. Collocal-o sobre

os olhos: E's cruel!

14. Collocal-o por traz da orelha direita: Estás diferente. Já não és a mesma.

15. Enrolal-o ao dedo! (ou casado, o que tornaria a conversa mais interessante)

16. Voltal-o ao redor do dedo annular: Estou para casar.

17. Collocal-o no bolso: Por hoje basta.

18. Sacudir o lenço num gesto de adeus: Se me amas, segue-me!

**N**ÃO sei o que seja a vida de um tratante; conheço a de um homem honrado: é horrível.— *De Bonald.*

### ADVOGADO

Accetta qualquer causa no fóro de Iguassú, Capital Federal e nos Estados de S. Paulo e Minas. O Dr. Marcondes Paraná defende no jury. Aos pobres, serviços gratuitamente.

Adianta dinheiro para inventarios.

RUA DO ROSARIO, 159 (sob.)  
Das 15 ás 17 horas  
Norte 2371 — RIO  
A's terças e sextas no Fóro de Iguassú — E. do Rio

**O**S homens levam o amor ao extremo; as mulheres não commettem semelhante erro.— *Anatole France.*

**POLPA DE TAMARINDOS**  
de ABREU SOBRINHO  
para refrescos e sorvetes

### Bar e Restaurante Italia

Completo sortimentos da bebidas finas nacionaes e estrangeiras, Comidas frias a qualquer hora—Cosinha de 1.º Ordem.

ABERTO ATE' UMA HORA DA NOITE

### José Iglesias Barcia

164. R. Marechal Flariano Peixoto, 164  
NOVA IGUASSU — Estado do Rio

### MALEITOL

CURA MALEITA EM SEIS DIAS  
NAS DROGARIAS E PHARMACIAS

GALVÃO & C.—AV. S. JOÃO, 145—S. PAULO

1 VIDRO PELO CORREIO, 158000

(Ap. pelo D. N. S. P., n. 857, em 12-6-1922).

## À hora da partida



—Adeus, meu velho! O meu unico consolo é que levas na maleta um tubo de

## CAFIASPIRINA

Assim não soffrerás outra dôr além da da minha ausencia.

**N**UNCA faça uma viagem sem levar consigo um tubo de **Cafiaspirina**. É a defeza maior contra as dôres de cabeça, dentes e ouvido, nevralgias, enxaquecas, mal estar causado pela fadiga e pelo calor, consequencias de noites em claro e excessos alcoolicos, etc.

**Allivia rapidamente, levanta as forças e não affecta o coração nem os rins.**

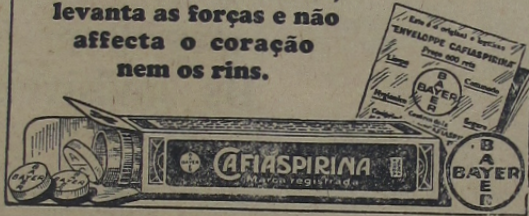

## A paixão pela geographia

O Kilimadjarro acaba de ser o theatro de uma historia de amor, com a qual a sciencia, certamente, se orgulhará: uma jovem gretchen, noiva de um "professor geografo", realizou a ascenção d'esse pico, fim de decidir esse apaixonado pesquisador, ainda hesitante, a levar-a ao altar. E' preciso—

dissera elle—que minha futura mulher tenha realizado alguma expedição scientifica.

A Valkyria do Kilimandjarro, querendo conquistar seu exigente professor, foi procurar o Graal no cume do maior pico africano.

Se seu geographo tiver algum tacto, não poderá, decentemente, abandonal-a senão no cume do Everest.

Trabalhos Typographicos?  
Na Redacção deste jornal.

### Tinturaria Elite Fluminense

LAVAGEM CHIMICA DE PRIMEIRA ORDEM

Tinge-se para luto em 24 horas—Limpa e passa ternos em 30 minutos. Tinge e lava fazendas finas, com: Seda Voile, etc. Lava e tinge chapéos tapetes, cortinas, etc. Recorta-se qualquer roupa.

ALVARO ROBLES QUINTANA

PRAÇA MINISTRO SEABRA, 22

NOVA IGUASSU'

ESTADO DO RIO DE JANEIRO

## Parque Fluminense

PROPRIEDADE DA GARANTIA  
LAR LIMIT.

Estação de Itinga - E. F. C. do Brasil  
LINHA AUXILIAR  
MUNICIPIO DE IGUASSU'-E. DO RIO

Compre seu terreno no "Parque Fluminense"

INFORMAÇÕES:

Rua Bernardino Mello, 209

NESTA CIDADE

## A batata

Ha duzentos annos, approximadamente, se divulgou o consumo da batata na Europa.

Um joven carpinteiro oriundo da Saxonia, que tinha trabalhado muitos annos longe da familia, levou as primeiras batatas para o seu rincão natal, Wuchnitz.

Effectivamente, na Allemanha, durante muito tempo designou-se a batata com o nome de "tuberculo de Wuchnitz".

Allemao foi tambem o individuo a quem se attribuiu o merito de ter trazido para a Europa as primeiras dessas plantas, que no Perú eram conhecidas sob a designação de batatas.

As primeiras foram sementeas em Sevilha no anno de 1523 e pouco tempo depois na Toscana.

Em 1584 foram levadas para a Irlanda por Walter Raleigh; em 1588 fizeram sua appareção em Vienna; em 1591 em

Dresdes.

A principio foram consideradas plantas de luxo e como tal tratadas.

Em Paris foram apresentadas pela primeira vez á mesa do rei nos principios do seculo XVIII, antes, porém, já toda a côrte tinha trazido as florzitas da planta, azues e lilazes, na "bontonnrière".

Só pouco antes da revolução franceza se principiou a cultival-a intencionalmente no campo, merito attribuido a Parmentier, cujo nome anda ainda na França ligado ao "puré" de batata.

Na Allemanha não tardou muito em espalhar a nova planta e ao seu introductor, Francisco Drake, erigiram um monumento na sua terra natal.

## Sezões

Pilulas de Caterana  
de ABREU SOBRINHO  
Rua da Lapa, 6  
RIO DE JANEIRO

## Confeitaria e Panificação Primor



Doces em calda, doces seccos, bolachinhas americanas e róscaes especiaes. Pão quente ás 7 horas da noite. Tudo manipulado com a mais rigorosa hygiene e pelas amassadeiras mecanicas.

## VICTORINO BARBOZA

135, RUA CEL. BERNARDINO MELLO, 135  
NOVA IGUASSU' - ESTADO DO RIO



## Absoluta necessidade

Todos as tardes Germaine ia buscar Jacques á sa- hida do escriptorio e am- bos voltavam sorrindo, fa- lando de tudo com bom humor como dois entes que se amam e que são fe- lizes.

Detinham-se diante das mostras extasiados.

—Vê, querido, este mo- vel, este quadro... como ficaria bem em nossa casa!

E muitas vezes, tentados, acabavam comprando o ob- jecto desejado.

Uma tarde em que se ti- nham atrazado muito e que, apressados de voltar á casa, estugaram os pas- sos, Germaine achou-se su- bitamente diante de uma loja de preciosidades:

—Oh! Jacques, olha a- quella bandeja...

Era uma grande bandeja de cobre, egypcia. A moça tomou-a nas mãos, virou-a em todos os sentidos. Seu coração batia com violen- cia. Ella pensava: «Não te- nho bandeja para servir o chá quando recebo visitas. E' justamente esse o gene- ro que desejo... e depois, não pôde ser muito caro, visto que é de «preço de occario»...

Entrou na loja e pergun- tou o preço. A resposta que lhe deram acabou de decidil-a.

—Jacques é baratissima, asseguro-te... Vaes com- pra-la?

Porém, que se passava no espirito de Jacques? Es- tava elle fatigado, nervoso naquella tarde? Achava verdadeiramente inutil a- quella despeza? Disse se- camente a Germaine que, anciosa, esperava a res- posta com os dedos sobre o metal:

—Tens então absoluta necessidade?

Ella hesitou. Susteve as lagrimas que lhe vieram aos olhos, collocou a ban- deja novamente no logar e balbuciou:

—Evidentemente não... não tenho absoluta necessida- de...

Deram-se novamente o braço e acabaram o pas- seio em silencio.

Durante a noite Germai- ne permanecia pensativa e um pouco triste, convenci-

da de que um homem [na- da deve recusar á sua mu- lher, si elle a ama verdadei- ramente.

Seu amor proprio ferido tornou-a apprehensivel. Não falaram mais na bandeja.

Depois, um dia, á mesa, ella disse com voz suave mas firme, não mais em interrogação supplicante, mas em affirmação imperi- osa:

—Escuta, querido, tenho absoluta necessidade de um tapete para a sala de visi- tas.

Elle levantou os olhos para ella, e respondeu seri- amente, como um homem que trata de um negocio: —Bem, minha cara Ger- maine. Compra-o. Sei que és razoavel. Justamente no fim do mez devo receber uma gratificação.

Estava victoriosa. Sabia agora que uma firmeza su- ave obtinha mais do amor de um homem que uma imploração humilhante.

Continuou a empregar a sua tatica. Não comprava coisa alguma sem pronun- ciar esta phrasezinha magi- ca: «Tenho absoluta neces- sidade».

Fazia-o tão bem que Jac- ques estava convencido de que sua mulher não fazia nenhuma despeza inutil.

Germaine, ao cabo de alguns mezes, embaraçou- se na propria teia!

As necessidades variam, augmentam, multiplicam-se, segundo seus caprichos e veio o dia em que Jacques, crivado de dividas, viu pe- nhorar os seus bens.

Houve, então, uma sce- na de recriminações, de pa- lavras amargas. Ella com- preendeu de um golpe que elles tinham sido ambos muito imprudentes.

Vendo o perigo que os ameaçava e o desespero de seu marido, Germaine re- vestiu-se de muita coragem.

—Meu querido, peço te, disse ella, enlaçando o pes- coço de Jacques, com os seus bellos braços, perdoa- me! Não tenho necessida- de agora senão de uma causa: teu amor sempre grande... e a tua confiança

### Panificação e Confeitaria Central de Nova Iguassú

PÃO QUENTE A TODA HORA

Casa especial em conservas, doces em calda doces seccos, biscoitos de to- das as quali- dades.



Café, choco- late, matte e chá, farinha para mingaus, manteiga, queijos, etc.

Accetta-se encomendas para casamentos, baptisados e festas

Nova Iguassú — Estado do Rio

E. F. CENTRAL DO BRASIL

RUA MARECHAL FLORIANO, 138

TELEPHONE INTERURBANO P S I

TEIXEIRA & RODRIGUES

tambem. Trabalha e deixa- me fazel o!

Alugaram um pequeno commodo. Agora ella sózi- nha se occupava da limpe- za da casa e da cozinha. Elegante na sua simplicida- de, bella no esplendor de sua mocidade, tinha resti- tuido a Jacques toda a for- ça viuil necessaria para a lucta pela vida.

Uma tarde Germaine es- perava Jacques. Ella tinha melhorado a refeição, por- que era anniversario de seu casamento.

Jacques entrou: —Meu querido, parabens a nós dois! Lembras-te?

—Sim, lembro-me e amo- te muito ainda. Como pre- sente, trago-te o recibo da ultima divida. Diz-me, Ger- maine, és feliz?

—Infinitamente feliz... Beija-me!

Germaine trabalhava, as- sentando-se, sem fadiga ap- parente. Ia e vinha sala pe- quena. Subitamente, escor- regeu sobre o soalho mu- lto encerado. Poude reto- mar o seu equilibrio, mais assustou-se, e o copo que trazia, escapou-lhe da mão, quebrando-se.

Jacques amavelmente pro- nunciou a phrase banal:

—E' copo branco: isso traz felicidade!

Germaine tornou-se gra- ve, seria. Sua physiono-

mia assignalou-se por uma ruga profunda e, retoman- do o tom firme e imperati- vo que sua alta philosophia de adaptação aos aconteci- mentos lhe havia feito per- der, pronunciou estas pa- lavras:

—Estes assoalhos encer- dos são insupportaveis, e, além, disso, muito perigo- sos. Temos «absoluta ne- cessidade» de um tapete!

HELENE LETRY

### Os invisiveis

S. . . P. . . H. . .

A todos que soffrem de qualquer molestia, esta so- ciedade enviará livre de qualquer retribuição os meios de curar-se.

ENVIEM PELO CORREIO em «carta fechada»— nome, morada, symptomas ou ma- nifestações da molestia e sel- lo para resposta, que rece- berão na volta do Correio.

CARTAS AOS INVISIVEIS

C do Correio, 1125

RIO DE JANEIRO

O ORGULHO é um

acido desses que curam as feridas mas devoram os tecidos.

**Energiol** - Tónico poderoso e completo, medicamento que se impõe em todas as convalescências. Revigora os velhos. Fortifica os fracos. Engorda os magros. Enrique- ce o sangue. Desenvolve os musculos e tonifica o coração.

Em todas as pharmacias e drogarias

S. PAULO

### Seleiro e Correeiro

Fabrica e concerta arreios, Faz pastas, bolsas, correias, socados, bolas de foot-ball e mais artigos de cou- ros com presteza e preços modicos

### Evergisto Cardoso Leal

RUA M. FLORIANO PEIXOTO 17

NOVA IGUASSU

Estado do Rio

### Pharmacia Fluminense

DE

Sebastião H. Mattos & Costa

Completo Sortimento de Produc- tos Chimicos e Phar- meceuticos



PREÇOS MODICOS Consultas Gratis diá- rias de 1 ás 3 horas pe- lo methodo clinico.

Dr. CLEDON CALVACANTI

RUA CORONEL BERNARDINO MELLO, 213 Nova Iguassú — Estado do Rio

### Elixir Trivis

PODEROSO TONICO RECONSTITUINTE EXCELLENTE ALI- MENTO

Sua composição:—Succos de uvas, Carne, Glycerophosphato sodio, Kola, ameixas e arrhenal.

Sua indicação:—Convalescência de molestias graves, fadiga por excesso de trabalho, anemias, limpha- tismo, etc.

E' vendido em todas as boas Drogarias e Pharmacias

Depositarios: Humberto Soares & Comp. RUA GONÇALVES DIAS, 41

DROGARIA RODRIGUES — RIO



SABBADO, 22-3-1930

## ABELHAS

Até hoje ainda não se sabe ao certo tudo o que as abelhas fazem na actividade incessante de suas colmeias.

Maurice Maeterlink, que as estudou com a perseverança de um sabio e a admiração de um poeta, descreveu-lhe a vida em um livro que se tornou universal pela sua alta e immorredoura belleza.

Mas é evidente que muita coisa da vida dessas admiráveis operarias aladas escapou de Maeterlink.

Para comprovar isso aqui temos a sensacional descoberta, feita, ha pouco, por um notavel chimico norte-americano, o professor Hudson. Trabalhando com o dr. Jenó Pasco, docente da Universidade de Budapesth, o professor Hudson descobriu uma nova especie de assucar intiramente desconhecida dos cientistas e fabricada habilidosa-mente pelas abelhas.

Tendo-lhe chegado ás mãos, para exame, um pouco de mel que lhe enviara um cliente da Peisylvania, por apresentar um aspecto fóra do commun, o sabio Hudson verificou pelo microscopio, tratar-se de uma resina de pinho.

De pesquisa em pesquisa elle chegou á conclusão de que as abelhas que fabricaram tal especie de mel, vendo-se privadas, por força da secca reinant, das flores que lhes fornecem a habitual materia prima, haviam sido forçadas a procurar em outros logaes o seu indispensavel alimento.

Levadas, tão sómente, pelo seu maravilhoso instincto, ellas haviam procurado em pinheiro existentes nas proximidades os elementos de que precisa-

## Cooperativa Popular

SECCOS E MOLHADOS ::

Casa especial em Tintas, Ferragens e Louças

Completo sortimento de prégos, trens de cosinha em ferro esmaltado, agate e alumínio. Canos de ferro e chumbo, telhas de zinco, utensilios de folha, carrinhos de mão etc.

VENDAS A DINHEIRO

# Martins Filhos

RUA MARECHAL FLORIANO, 158  
Telephone P. S. 1

NOVA IGUASSU, — ESTADO DO RIO

vam para o fabrico do mel.

Os chimicos logo reduziram esse mel a assucar, obtendo um producto finissimo, ao qual deram o nome de TUKANOSE.

Eis aqui mais um elemento a juntar á serie de assucares e que se deve, como se acaba de ver, á pericia chimica das abelhas.

HA no mundo actualmente 38 toneladas de diamantes.

Sezões Pilulas de Caterana

de Abreu Sobrinho

Rua da Lapa, 6  
RIO DE JANEIRO

PELA primeira vez na historia do aeroplano um cavallo foi transportado num "Goliath". Embarcado no aerodromo de Bourget (França), foi o animal conduzido a Amsterdam. O transporte exigia a maior urgencia, porque o cavallo, um poney de grande valor, devia ser montado numa partida de "polo".

O JORNAL é o mensageiro lo Bem. E' a fonte inexhaustivel dos mais nobres sentimentos. E' o pioneiro do progresso e o arauto da civilisação. Defensor dos fracos e opprimidos, o jornal não pode dispensar, antes o reclama, o auxilio de todos, para proseguir na sua luminosa jornada.

EM Berlim, ha vinte mil estudantes, divididos entre universidades e os institutos de estudos superiores. Dois terços delles são obrigados a prover, em grande parte, ao seu sustento pelos seus proprios meios, e dedicam-se ao trabalho nas horas que, em outros tempos os seus antecessores nos atheneus consagravam aos folguedos proprios de sua idade e de sua classe social. O trabalho preferido é o que maior afinidade apresenta com os estudos e seja mais compatível com as suas aptidões aos alumnos das escolas secundarias, traducções, copias a machina, reportagem jornalística, etc.

DEVE haver certa harmonia entre nossas acções e nossos talentos, ou projectos; alias é impossivel que itremos delles frutos.

La Racheaucould.

Trabalhos Typographicos?  
Na Redacção deste jornal.

## VIVA O MINEIRO!...



— SIM... O —  
BAZAR MINEIRO

Porque é o mais BARATEIRO e tem grande stock de ferragens, oleos, tintas, louças de todas as qualidades, vidros, crystaes, lampadas e materias electricas, apparatus sanitarios, objectos de escritorio livros escolares, grande variedades em discos novos, Victrolas e seus accessorios, brinquedos, fogos de artificios, etc.

PREÇOS NUNCA VISTO — Fazei uma visita ao BAZAR MINEIRO

J. A. MATTOS

RUA MARECHAL FLORIANO, 190  
Nova Iguassú — E. do Rio

O Paiz mais rico do mundo em esmeraldas é a Colombia. Os mais bellos e custosos exemplares d'essa pedra admirada desde tempo immemorial na coroa dos reis foram tirados do solo colombiano e especialmente das grandes minas de Muzo e Coscuez. A producção das valiosas pedras ahí é incalculavel e o tamanho, brilho e pureza das mesmas não têm ri-

val no mundo inteiro. A esmeralda de propriedade do duque de Devonshire, em cuja familia está ha varias gerações, é a maior e mais diaphana, que se conhece. Foi tirada de uma mina da Colombia.

O que no galanteio unicamente falta é o amor.

La Racheaucould.

## Fumo... Alcool... Cinemas... Loterias...

Decida-se, com vontade firme, a reduzir de 50% suas despesas e terá pago no fim de pouco tempo, a sua pequena propriedade, base de sua CASA PROPRIA

Magnificos lotes a escolher, no

# Parque da Estrella!

Um lote de terreno que ahí adquirirdes representa dinheiro seguro collocado a juros altos.

Lotes de 10x50 a 800\$000 e 1:000\$000 em quarenta prestações de 20\$000 e 25\$000

Com direito a uma centena para o sorteio mensal

Estação da Estrella. A 50 minutos do centro Trens da E. F. Leopoldina, Therezopolis, Estrada de rodagem — Rio Petropolis e União e Industria

Grande Empreza Americanopolis

PROPRIETARIO

Dr. Affonso de Oliveira Santos

Séde — S. PAULO — R. Senador Feijó, 27 8. andar Sala 80-84  
Agencia — Rio — R. Ramalho Ortigão, 9 — 2. andar-Salas 7 a 10 (antiga Travessa S. Francisco)

## Barbosa, Albuquerque & C.

Sucessores de JOSE JOAQUIM DE OLIVEIRA BARBOSA

CASA FUNDADA EM 1864

Endreço Teleg. «Olibarbosa» — Caixa Postal 622

Armazem de Molhados por atacado, Carne secca, Assucar, Arroz, Bacalhau e Mantimentos.

IMPORTADORES E EXPORTADORES

Rechem a consignação, Café, Fumo, Toucinho, Queijos e mais generos do Paiz

COMMISSARIOS DE CAFE'

SECÇÃO DE CAFE'

Entregado e vendedor o sr. Sabino De Roberti

Adeantamos sobre conhecimentos por intermedio das Agencias dos Bancos

Collocamos cafés a chegar mediante as amostras

RUA DO ROSARIO, 101, 102 e 104 — RIO DE JANEIRO



## O celebre mosqueteiro d'Artagnan

Os historiadores modernos emprenderam a ingrata missão de lutar contra as lendas, mediante documentos que extraem de velhos arquivos.

E, sem duvida, interessante essa tarefa investigadora, mas o resultado cumpre reconhecer, e muitas vezes incerto.

As lendas, aureoladas, a mais das vezes, pelo encanto da poesia, resistem a essas pacientes pesquisas.

Assim, d'Artagnan será eternamente o heroe prestigioso, evocado por Dumas nos "Tres Mosqueteiros", nelle se vera sempre o trabalhador inatigavel, o generoso defensor dos fracos e dos desprotegidos.

O eradito sr. Charles Samaran nos apresentou, num documentado estudo, o verdadeiro d'Artagnan, capitão da companhia dos "Mosqueteiros do Rei"; agora o sr. Gerardin Gailly dá a publicação de as "Memorias" do celebre mosqueteiro precedidas de uma introdução historica.

Cumpre dizer que são apocryphas essas "Memorias", impressas em 1700, isto é, vinte e cinco annos após a morte do supposto autor.

Num intuito meramente commercial Courtilez do Sandraz (cujas audacias literarias já o tinham conduzido duas vezes a Bastilha) reuniu as recordações de varios personagens notaveis e attribuiu-as, sem distincção, a d'Artagnan.

Mas, se Sandraz inventa com lamentavel frequencia, é, em certos pontos, exacto.

E a sua narração viva e attractiva concorda, em diversas particularidades, com os documentos dos archivos.

Assim, ha, de facto, tres d'Artagnans: o verdadeiro, que devemos ao sr. Samaran, consciencioso historiador; o semi-verdadeiro, que é o das "Memorias", de Sandraz; o falso, que nasceu do cerebro fecundo de Alexandre Dumas.

Cumpre, al ás, observar que o aprazivel escriptor, o genial "amuseur", como o denominou um critico, muitas vezes se inspirou nas referidas "Memorias", em que figuram Athos, Aramis e Porthos, os tres mosqueteiros do famoso romance.

O aspecto menos conhecido de d'Artagnan é precisamente o que a historia nos revela.

Carlos de Batz—Castelmoré, Conde d'Artagnan, nasceu em 1623 em Lupiac, na Gasconha.

O poeta Robert de Montesquieu era seu remoto parente e disso se ufanava.

Após uma educação summaria

foi admittido na companhia dos "Mosqueteiros do Rei", comandada pelo conde de Treville.

Sabe-se pelo romance de Dumas, fiel nessa minudencia á realidade dos factos, que os mosqueteiros traziam uma veste azul com uma cruz de prata terminada nas pontas em flores de liz e que esse corpo de escol montava em cavallos ruços, cujas caudas, por ordem expressa do rei, varriam o solo.

Depois de haver pelejado muitos annos, d'Artagnan merecia em tão elevado grau a esima de Mazarino, que este lhe confiou varias missões no extrangeiro, especialmente na Inglaterra.

Em 1655 elle se distinguiu no assedio de Landrecies, depois em V lenciennes e em Montmedy sob as ordens de Turenne.

Conhecem-se cartas de Luiz XIV, em que o "Roi Soleil" felicita o combatente.

Fiel ao seu dever, é elle quem aprisiona o superintendente das finanças Fouchet, que conduz a Pignerol, onde mais tarde esteve enclausurado o "Mascara de Ferro".

Foi ainda d'Artagnan quem levou a Pignerol o celebre Lauzun.

O rei admirava-lhe a coragem e alem de outros encargos remuneraveis, deu-lhe o governo da praça de Lille em 1672 e a historia nos diz que, no anno seguinte, d'Artagnan cahia mortalmente ferido no sitio de Maestricht, sob as vistas de Luiz XIV, que elle lealmente serviu durante trinta annos.

Não tinha ainda recebido o bastão de marechal, mas Dumas, como se sabe, corrigiu essa lacuna dando ao seu heroe aquelle titulo.

Para honrar a memoria do intrepido soldado o rei quiz, pouco depois, ser padrinho de um filho de d'Artagnan, que ainda não fora baptisado e o sacerdote que effectou esse baptismo deixou um nome na historia: chamava-se Bossuet.

**ALFREDO MARIO BRAGA DE ANDRADE**  
ADVOGADO

Causas civis, commerciaes, criminaes e orphanologicas.  
Adeanta custas em inventarios  
R. do Rosario, 151-Tel.Norte 554:  
Rio de Janeiro

## NOVA LIBANEZA

Completo sortimento de fazendas, armarinho, perfumarias e roupas feitas.

ARTIGOS DE PRIMEIRA ORDEM

SEMPRE NOVIDADE EM ARTIGOS

EXTRANGEIROS E DE LUXO

## Salim Pedro

Rua Marechal Floriano Peixoto n. 196

Nova Iguaçu—Estado do Rio

E. F. CENTRAL DO BRASIL

## Homeopathia



### Morhuina

Tintura e tabletes

Oleo de figado de bacalhau em homeopathia sem os o. semcheiro e se. dietz. Feitos 30 dias antes e depois.

### PALUSTRINA

Contra impudismo, prisão de ventre, molesias do figado e insomnia.

### DISPEPTINUM

Efficaz na dyspepsia perturbadações de estomago, azia, somnolencia e onheira.

### ALLIUM SATIVUM

Só é legitimo o de Coelho Barbosa. Inegualavel para Corsetificações, influenza, Resfri. do.

## Coelho Barbosa & C.

RUA DOS OLIVEIS, 5 — Rio de Janeiro  
GRATIS I PEÇAM O NOSSO GUIA PARA TRATAMENTO

## APIRUBINA

O remedio que traz o bem estar das senhoras.

## Parturina

Medicamento destinado a acelerar sem inconvenientes e portanto sem perigo, o trabalho do parto

## Flouresina

Remedio heroico para flores brancas, cura certa e radical.

## Cura-Febre

Substitue o sulphato de quina em qualquer febre.

## Terrenos da Empresa Parque

### Lafayette

## A' prestações

Merity - Suburbio da Leopoldina

Antes de comprar o seu terreno, faça uma visita ao PARQUE LAFAYETTE á 40 minutos do centro e servido pela nova estrada de rodagem Rio-Petropolis. Lotes a partir de 2:000\$000, em 60 prestações, sem juros e sem entrada inicial. Construcção livre e material mais barato 30%, com a 1ª prestação póde construir sua casa. Condução gratis ao local. Escritorio á rua Buenos Aires, 46, sob. Telephone Norte 1930.

## A peste branca e o vestuario

O professor Frederico Oppenheim, da Academia Bacteriologica de Berlim, num curso que suscitou vivo interesse nos meios medicos da capital allemã, demonstrou, ha pouco, scientificamente, que os tuberculosos devem, de modo absoluto, abster-se de usar roupas de cor sombria, particularmente de cor preta e vermelha, porque essas cores impedem a passagem dos raios bactericidas.

aconseja vivamente, pelo contrario, que todos os tuberculosos usem vestuarios cuja cor deixe passar o maior numero possivel de raios luminosos, que exercam sobre a pelle uma acção clinica bactericida apreciavel.

A cor branca, notadamente, deve ser preferida a qualquer outra. Após o bran o põem-se preconsar ainda o azul e o violeta.

Em summa, a natureza do tecido representa um papel importante no que diz respeito á penetrabilidade dos raios bactericidas.

E, porisso, a seda deve ser sempre evitada.

O eminente especialista

## Armazem da Matriz

SECCOS E MOLHADOS, FERRAGENS, TINTAS, LENHA, CARVÃO E GENEROS DE PRIMEIRA QUALIDADE  
ENTREGA A DOMILIO  
VENDAS A DINHIRO

Joaquim Mariano e Moura

R. MARECHAL FLORIANO, 282

NOVA IGUAÇU

E. do Rio

E. F. C. B

## CASA SÃO JOÃO

Estabelecimento capaz no genero de safazer promptamente qualquer encomenda pois está provido todos os accessorios. Disposto de fazendas apropriadas para a confecção de caixões mortuarios de qualquer classe fra adultos e anjos.

... Aceita-se encomendas a qquer hora ...  
VARIADAS COLLEÇÕES DE COROAS OXAS E BRANÇAS

## João Caras

144, Rua Marechal Floriano Peixoto, 144

NOVA IGUAÇU

ESTADO DO RJ

## Expediente de um jornal alemão

O director de um jornal allemão publicou na sua folha o seguinte aviso:

"A minha criada comprou dois kilos de assucar em uma loja desta cidade e faltavam 200 grammas.

Se não mandarem á redacção deste jornal as 200 grammas de assucar que faltam, amanhã publicaremos o nome do estabelecimento onde roubam 200 grammas em cada dois kilos".

Tres horas depois do jornal começar a circular o director recebeu 70 pacotes de assucar, de 200 grammas cada um, dos setenta estabelecimentos de mercearia que havia na localidade. Nem um de menos.

## Sezões

Pilulas de Cafetana de Abreu Sobrinho  
Rua da Lapa, 6

## SEM BOM SANGUE POUCO VALE A VIDA!...

Se tendes necessidade de um bom tonico depurativo, de preferencia a DEPURA, é o mais seguro purificador do sangue por via interna, Pharmaceutico FRANCISCO GIFFONI.

Encontra-se nas pharmacies e drogarias da capital e dos Estados.

DEPOSITO GERAL:

Francisco Giffoni & Cia.

RUA DO CARMO, 64

Rio de Janeiro

PALAVRA que reatens é tua escrava; que pronuncias é tua shora. — (Proverbio arabe.)

Tbalhos Typographicos? N Redacção deste jornal.

## Casa Peixoto

SECCOS E MOLHADOS  
VENDAS A DINHEIRO  
Por atacado e a varejo preços modicos

## Manoel Peixoto

Rua Marechal Floriano Peixoto, 116  
NOVA IGUAÇU E. DO RIO



## Jesus

Junto a Sichem, num casebre, vivia uma viuva desgraçada entre todas, que tinha um filho doente com as febres. O chão miseravel não estava cuidado, nem elle havia enxerga. Na lampada de barro vermelho seccara o azeite. O grão faltava na arca, o ruído do moineiro cessara e este era, em Israel, a evidência cruel de infinita miséria. A pobre mãe, sentada a um canto, chorava: e estendia sobre os joelhos, embrulhada em farrapos, pallida e tremendo toda, a criança pud'a-lhe numa voz debil como um suspiro, que lhe fosse chamar esse Rabbi de Galiléa, de quem ouvira falar junto ao poço de Jacob, que amava as crianças, nutria as multitudes e curava todos os males humanos, com a caricia de suas mãos.

E a mãe dizia chorando: Como queres tu, filho, que eu te deixe e vá procurar o Rabbi de Galiléa? Obede é rico e tem servos, eu vi-os passar e debalde buscaram Jesus por areas e cidade, desde Chorazim até ao paiz de Moab. Septimus é forte e tem soldados; eu vi-os passar e perguntaram por Jesus, sem o achar, desde o Hebron ao mar... Como queres tu que eu te deixe? Jesus está longe e nossa dôr está conosco. E sem duvida o Rabbi que lê nas synagogas novas não escuta as queixas de uma mãe de Samaria, que só sabe ir orar, como outr'ora no alto do Monte Gerasim.

A criança, com os olhos cerrados, pallida e como morta, murmu-

## Armazem Central

COMPLETO SORTIMENTO DE SECOS E MOLHADOS, FERRAGENS, TINTAS E LOUÇAS, FAZENDAS, ARMARINHO, ETC. ....

**Battistoni & C.**

RUA M. FLORIANO PEIXOTO, 168

Nova Iguaçu-E. do Rio

## Cartorio do Registro Civil

ESCRIVÃO

**CAPITÃO GODÓFREDO CAETANO SOARES**

Registro de nascimentos, casamentos e obitos.

Este cartorio funciona á rua Cel. Bernardino Mello 215, nesta cidade, onde promptamente serão attendidos todos os que o procurarem.

rou o nome de Jesus. E a mãe dizia chorando: De que me servirá, filho, partir e ir procurá-lo? Longas são as estradas da Syria, curta é a piedade dos homens. Vendo-me tao pobre e tão só, os cães viriam ladrar-me á porta dos casaes.

De certo, Jesus morreu; e com elle morreu mais uma vez toda a esperança dos tristes.

Pallida e desfallecendo a criança murmurou: —Mãe eu queria ver Jesus da Galiléa...

E logo abrindo de vagar a porta e sorrindo, Jesus disse a criança:

—Aqui estou.

EÇA DE QUEIROZ

## Couros de lagarto

No decorrer do anno de 1928, segundo comunicação do nosso serviço consular, foram remetidos para a Inglaterra, pelo porto de Guayaramirim 7.711 kilos de pelles de lagartos.

Parece que esta nova industria está a despertar animador interesse entre certos fabricantes europeus, pois andou ultimamente pela Bolivia um emissario especial de importante firma inglesa, com o objectivo de estudar *in loco*, as possibilidades de um maior desenvolvimento á captura desses animaes e consequente extracção e preparação de suas pelles.

Apesar de se haver mantido numa attitude de reserva, affirmou-nos elle que esta industria oferece margem actualmente para lucrativas vantagens.

E' que cresce dia a dia o emprego industrial das pelles de certos reptis.

Bolsas, carteiras, estojos, maletas, cabos de bengala e de guarda-chuva, alem de outros numerosos objectos de uso moderno estão a exigir presentemente o emprego destas pelles. Até mesmo na arte da sapataria, nas mobillas e em certas peças de automoveis ellas estão a prestar valiosos serviços.

Dotadas de uma resistencia e flexibilidade incomparaveis, nunca perdem a mesma côr, fixa e brilhante, do seu estado natural primitivo.

O couro commum, ao contrario, endurece e perde com o atrito a côr que lhe foi dada.

Em Java os hollandezes fizeram das pelles destes animaes uma verdadeira especialidade.

Certos crocodilos, que procedem da Indo China ou da Guyana, assim como algumas especies encontradas no Senegal, têm sido grandemente aproveitados para fins industriaes.

Ao emissario inglez que esteve ultimamente nesta região, a observar o possível desenvolvimento da extracção de pelles de reptis, o nosso vice-consul em Guayaramirim fez ver que toda a região do baixo Amazonas oferece extraordinarias vantagens para o estabelecimento da industria de pelles de reptis sauros ou hydrosaurios.

Pôde-se affirmar que a citada industria contaria no baixo Amazonas com tres grandes vantagens: a surpreendente abundancia da materia prima, a existencia do pessoal habilitado para a caça e as facilidades de transporte desde aquellas regiões até aos grandes centros de consumo europeus ou norte americanos.

E' necessario, porém, regularisar a caça desses animaes, explorando racionalmente a nova industria, evitando que se sacrificuem os que ainda não tiveram atingido o maior desenvolvimento, evitando, enfim, possíveis abusos dos indigenas.

Trabalhos Typographicos? Na Redacção de jornal

## Gymnasio Leopoldo

SUBVENCIONADO PELA MUNICIPALIDADE



Autoridades municipaes, visitas, professores e alumnos no dia da inauguração

**ENSINO:** Secundario-Commercial-Primario-Jardim da Infancia-Daetylographia e Tachygraphia-Musica (theoria, solfejo, piano e violino)--Pintura--Trabalhos femininos-Linha de Tiro e Cultura Physica.

EXAMES OFFICIAES NA SÉDE DO GYMNASIO

INTERNATO para meninos (limitado, tratamento em familia) SEMI-INTERNATO e EXTERNATO para os dois sexos.

DISCIPLINA ESCOLAR EDUCATIVA,

DE MOLDE A FORMAR CARACTERES

CORPO DOCENTE DE IDONEIDADE RECONHECIDA

Aulas diurnas e nocturnas.

CONTRIBUIÇÕES MODICAS

Abatimento de 5% para dois irmãos; 10% para tres e 15% para mais de tres.

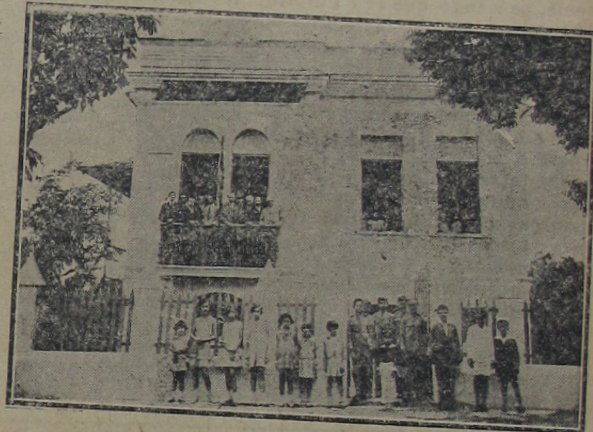

Um aspecto do Gymnasio com professores, visitas e alumnos

O externato para os filhos de pobres gozará de grandes reduções

## "A Installadora de Iguassú"

PRAÇA M. SEABRA, 10

Fazem-se installações electricas. Material electrico, abat-jours em stock, lampadas das melhores.

Não comprem na cidade, pois os preços aqui são os mesmos.

## Cooperativa Santo Antonio

Seccos e Molhados, Ferragens, Tintas, e Louças

VENDAS POR ATACADO E A VAREJO A PREÇOS MODICOS

**Antonio Rebello Guimarães**

134, Rua Marechal Floriano Peixoto, 134

NOVA IGUAÇU - E. F. C. B.

ESTADO DO RIO

## AÇOUGUE LEAL

Especialidade em toucinho mineiro, lombo, costellas, linguica, pernil, etc.



Despacha-se para qualquer ponto designado pelo consumidor.

VENDAS POR ATACADO—Generos garantidos

**J. GAGGINI, LAZZARI & COMP.**

NOVA IGUAÇU - ESTADO DO RIO

E. F. CENTRAL DO BRASIL

## CAFÉ DO PAPAGAIO

DEPOSITO DE LEITE ANALYSADO

ESPECIALIDADE EM VINHOS E CONSERVAS. CALDO DE CANNA FRESCO A QUALQUER HORA. ASSIGNATURA PAGA ADEANTADAMENTE TEM O DESCONTO DE 10 POR CENTO

ESPECIAL CAFÉ MOIDO Á VISTA DO FREGLEZ

**José Maria Amoedo**

RUA MARECHAL FLORIANO, 120

NOVA IGUAÇU - E. DO RIO

QUANDO se representasse, uma vez ao sair de scena, tirou-a e sentou em Paris, metteu-a na algibeira pela primeira vez a "Gri-sette", de Béranger, de nunca mais se lembraram a Dejaset o papel do de "Lisette". A graciosa camarim, senta-se e, ao actuar, já velha então e sentar-se, dá pulo repentino e um estridulo gritado a mandar fazer to de dôr.

—O que foi? perguntava assustado D'Ennery.

—Não foi nada, respondeu Dejaset, fui ponde-lhe Dejaset, fui eu que me mordi a mim propria.

Ironias da idade!



## A sonata do diabo

Conta-se uma lenda, curiosa, referida a conhecida composição do maestro Tartini, intitulada "A sonata do diabo", dizendo-se que esse diabolico personagem foi seu principal collaborador.

O musico tinha tratado varias vezes de escrever uma sonata original e rara, que lhe satisfizesse o capricho, mas todas as tentativas lhe haviam saído infructiferas. Um dia, desesperado e cansado depois de varias horas de trabalho, e em busca de inspiração para a sua desejada sonata, meteu-se na cama para descansar e dar um pouco de calma ao seu esquentadico cerebro.

Quando adormeceu teve um pesadelo, no qual viu que o mesmissimo Belzebú lhe entrava no quarto, se lhe apoderava do violino, e se preparava para tocar.

A principio soffreu horrivelmente, pensando que a bolica apparição lhe ia despedaçar o seu instrumento predilecto, mas Lucifer, apoiando o violino no hombro esquerdo, inclinou para a caixa a cabeça, como para o acariciar com as tsnadas faces, e delicadamente empunhando o arco começou a executar a mais rara, a mais fascinadora das melodias.

Tartini nunca ouvira coisa igual em dias de sua vida. Absorto e commovido, escutou a sonata que Satan executava, e ao terminar pediu-lhe que a escrevesse.

## Papelaria America

TYPOGRAPHIA :::

Execução Perfeita em Trabalhos

— Graphics —

PAPEIS DE TODAS AS QUALIDADES

OBJECTOS DE ESCRITORIOS ARTIGOS COLLEGIAES

**A. Coutinho & Cia.**

79, Rua dos Andradas, 79

Tel. 4 3888

RIO DE JANEIRO

Pouco complacente, o diabo negou-se a isso e fazendo uma careta formidável, desapareceu.

Furioso, o maestro, ao mesmo tempo que assustado, fez um movimento de desespero e acordou.

Ainda lhe resoavam nos ouvidos as magicas notas, a melodia ficara-lhe gravada na idéa, e, febril, sem perder um momento, possuido de intensa emoção, começou a passar ao papel os accordes que lhe ferviam no cerebro. Pouco a pouco foi recordando diferentes partes da musica que havia composto durante o sonho.

Foi assim que nasceu a maravilhosa composição "A sonata do diabo".

## Basilica de S. João

As escavações que estão sendo feitas no Epheso, pelo Instituto Archeologico da Austria, em cooperação com o Museu de Smyrna, estão quasi terminadas com a descoberta da famosa basilica de São João, theologo, construida pelo imperador Justiniano. Esta basilica vem trazer inestimavel concurso à historia da antiga arte christã, do 3. seculo de nossa era.

Os annos que acabam em 3o gosam de má reputação.

São considerados annos calamitosos. Foi em 1830, lê-se em um jornal francez, que estalou a revolução que destronou Carlos X.

Naquelle anno, estouraram revoluções, tambem, em Brunswick e em Varsovia. Joanna d'Arc foi capturado em 43o Em 173o, foi deposto, na Russia, o czar Pedro II. Em 183o, houve, ainda, um tremor de terra em Cantão, que fez seis mil victimas. Em 163o, a França foi devastada pela peste.

Calculistas auctorizados asseguram, finalmente, que o maior cataclysmo, que a terra conhece, o Diluvio, se deu, precisamente, no anno 313o antes da nossa era.

Venham, pois, para a rua todos os amuletos, afim de combater, como se diz em gíria, o "azar" do anno que está correndo.

## Vinho Creosotado

do pharm. chim. JOÃO DA SILVA SILVEIRA  
**Poderoso Tónico e Fortificante**  
Empregado com grande successo na fraqueza geral.  
RECONSTITUINTE DE 1.ª ORDEM

O JORNAL é o mensageiro do Bem. É a fonte inextinguível dos mais nobres sentimentos. É o pioneiro do progresso e o arauto da civilização. Defensor dos fracos e oprimidos, o jornal não pode dispensar, antes o reclama, o auxilio de todos, para proseguir na sua luminosa jornada.

## HORTICULTANIA

77, RUA DO OUVIDOR, 77

CASA ESPECIAL EM HORTICULTURA

Sementes de hortaliças, flores e agricultura, plantas fructíferas e de ornamento — Ferramentas e utensilios de jardinagem e lavoura.

BOMBAS SUCCESS para irrigar e pulverizar, muito fortes e de longa duração.  
PULVERIZADORES DE VERMOREL e de outros fabricantes, para sulfato de cobre, acidos, petroleo, etc.  
ENXOFRADORES E FOLLES DE VERMOREL para applicação de pó.  
MACHINAS PARA CORTAR GRAMA, americanas, Dewey, muito fortes e duraveis.  
ARAME PARA FLORES, de qualidade superior, de todos os numeros.

GAIOLAS ALLEMÃS artísticas, de todos os feitios e tamanhos.  
LIVROS SOBRE AGRICULTURA, industria pastoril e pequenas culturas.  
SARNOL TRIPLO FLUIDO contra o carrapato no gado.  
SERINGAS DE METAL, reguladores fortes de todos os tamanhos.  
OBJECTOS DIVERSOS, cal da bordaleza, Raphia, cera para enxertos, etiquetas de madeira e de zinco, tinta e lapis para escrever sobre o zinco, canivetes para enxertar e podar, etc.

Aves e ovos de raça pura da melhor procedencia

Araujo, Ribeiro & Comp.

RIO DE JANEIRO

## PARTO

A "FLUXIDINA" é o unico especifico, por excellencia contra a dor no trabalho do parto abreviado. É o medicamento ideal e milagroso das parturientes. Allivia as dores e facilita o seu curso.

É aprovada e licenciada pelo D. Geral de Saude Publica do Rio de Janeiro, com Grande Premio na Exposição Centenario da Independencia e Medalha de Ouro, pelo Instituto Technico Industrial. Preço de cada vidro Rs. 125000, pelo Correo mais 35000. Laboratorio Pharmacia Thabor - Rua Silva Bueno, 40-A- Ypiranga.

Caixa Postal, 1484

S. PAULO.

MARZBURGO, cidadão e dotado de insigne saxonica, tem a tallações excellentes, comprazia mundial de porta 2.000 espectadores. possuir um theatro construido por uma companhia, de canto e musica industrial em proca, representações dramaticas e de revistas musicas e de revistas musicas, sendo a entrada para os empregados da leria mais moderno da empresa.

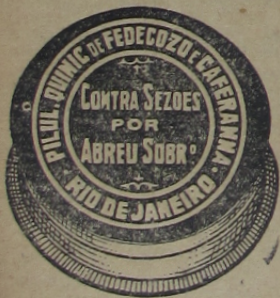

## Fébres

Unico remedio

**PILULAS**  
de  
**CAFERANA**  
ABREU SOBRINHO

Intermittentes - Palustres - Maleitas

Sezões - Tremedeiras

Agentes eraes - Araujo Freitas & C.

R. OURIVES, 88 — RIO



## AS CRIANÇAS DE PEITO

CUJAS MÃES OU AMAS SE TONIFICAM COM O **VINHO BIOGENICO DE GIFFONI**  
AUMENTAM DE PESO e FICAM BELLAS. ROBUSTASE DESENVOLVIDAS.

A VENDA NAS BONS PHARMACIAS E DROGARIAS DEPOSITO: **DROGARIA FRANCISCO GIFFONI & C.**  
RUA 1.ª DE MARCO, 17 - RIO DE JANEIRO

## ANTONIO PACIELLO

COMMISSÕES, CONSIGNAÇÕES E CONTA PROPRIA

Telephone Norte, 5623

End. Teleg. "Paciello"

Caixa Postal, 2486 — Tem todos os codigos telegraphicos

Carne verdes, couros verdes e salgados, productos bovinos do matadouro de Santa Cruz. Xarque, sola e productos bovinos de seus estabelecimento em Tres Corações.

AVENIDA RIO BRANCO, 9

RIO DE JANEIRO



## A carnaubeira

A carnaúba é a maravilhosa e tão apreciada palmeira do norte do nosso país, da qual tudo se aproveita, desde a folha até a raiz.

Como é sabido, della se extrae uma variedade de cera, a chamada cera de carnaúba, cujas applicações cada vez mais dilatadas na America e na Europa, constitue hoje uma fonte de renda consideravel para o país.

Ella possui, dentre as ceras conhecidas, propriedades especiaes, que a tornam preferida para diversos fins industriaes, particularmente no fabrico de pastas para polir sapatos, etc.

De todas as partes utilisaveis dessa admiravel palmeira, as raizes têm até aqui merecido uma atenção secundaria, apesar do conceito que gosam entre o povo e mesmo no dominio da medicina official, como remedio de real valor.

As raizes da carnaubeira, muito semelhantes, segundo as descrições encontradas nos tratados, ás da salsaparilha verdadeira, são consideradas, como estas, diureticas e depurativas de valor.

Todas as obras de botanica medica que consultamos confirmam estas virtudes medicinaes, entendendo alguns autores que seus effeitos são mesmo mais pronunciados e melhores do que os alcançados com a salsaparilha.

## Sezões

Pilulas de Caferana  
de Abreu Sobrinho  
Rua da Lapa, 6  
RIO DE JANEIRO

## Armazem Pomar

Grande importação de cereaes e bebidas  
IMPORTAÇÃO DIRECTA

A. Ferreirinha

RUA BERNARDINO MELLO, 183-A  
NOVA IGUASSU' E. DO RIO

## Baralhos antigos

Um dos baralhos mais antigos que até agora se conheceu e um de couro, existente no Museu Archeologico Nacional de Madrid.

Segundo os estudos que disse fez Dom Florencio Jaer no Museu Espanhol de Antiguidades, deve ter sido fabricado na America nos annos do seculo XVI por alguns dos aventureiros hespanhoes para o que parece lançaram mão da pelle ou couro de seus tambores.

Do toco do seu desenho dão idéa as gravuras publicadas, reproduzindo alguns dentre elles. O valete se conhece porque tem dois traços que querem ser a cabeça e não são mais que uma boia ao extremo de um traço.

O cavallo differencia-se do valete em que tem tres traços ou tres patas. O rei conhece-se porque não tem riscos que representam patas nem pés, mas algo que quer ser uma roupa talar com dois braços como azas abertas.

Nada consta no archivo do Museu Archeologico em relação á origem deste baralho nem á época em que foi adquirido.

A Academia Hespanhola de Historia possui uns naipes que foram achados ao derrubar-se uma parede na casa dos Lujanés, o qual fez crer durante muito tempo que com aquellas cartas jogava Francisco I com sua prisão.

Em realidade, o encontrado na torre dos Lujanés foram trez baralhos incompletos, de fabricação hespanhola, feitos provavelmente em Aragão ou Catalunha, segundo parece indicar as listas que têm num escudo.

O nome do fabricante é Philippe Avet. Diz o sr. Jaer que o ter-se lido na data de 7 de 1574 como um 2 foi o que se fez suppor que o referido baralho era do anno 1524 e que podia ter servido a Francisco I; mas este engano-se refuta na informação que acerca daquelles naipes deu, á Academia de Historia, Dom Pascual Cayangos.

Conhecem-se, todavia, dois naipes que têm toda a marca de ser mais antigos que os da Academia da Historia.

O desenho desses curiosos

naipes encontrados no livro do convento de Franciscanos de Alfaror, está impresos por meio dum bloco de madeira muito toscamente gravado. As cores estão dadas por meio de cercias e são amarello pallido, azul, vermelho e negro no cabelo e só amarello e vermelho no tres de ouros.

O dorso desta cartas é curvado pela classe de cruz estampada nelle. Estão perfeitamente conservadas, comquanto amarellecidas, e com signaes de ter sido muito sovadas pelas esquinas; com ellas deve-se ter jogado algum jogo em que não havia necessidade de ter muitas cartas na mão.

Covarrubias, no seu "Thesouro" da lingua castilhana, diz que Nicolas Papin foi o inventor dos baralhos e nos primeiros poz o monogramma N e P e disso, com pequena corrupção, vem a palavra naipes; mas a verdade é que Papin não deve ter sido mais que um dos popularisadores dos naipes, pois já se sabe que os baralhos procedem do Oriente e são muito mais antigos que Nicolas Papin.

A palavra baralho, hoje mais popular que naipes, significa desde muito tempo rixa ou peléja: no "Fôro de Vigueza", inedito, dado por Affonso o Batalhador, no anno 1120, diz: "Se os plebeus se baralhassem e se ferissem, fazel-os assignar tieguas de Cayanos".

Da dita palavra vem *desbarajuste*, que significa desordem, confusão e por ahí se vê que desde que começaram a usar-se, os naipes foram causa de rixas e por isso se chamou baralho á collecção delles.

O abbae Rilles diz que se usavam já na Hespanha na metade do seculo XIV, e firma sua asserção na prohibição de jogar dinheiro nas cartas ou nos dados, feita pelos estatutos da Ordem de Cavallero da Banda, estabelecida pelo anno 1330 por Affonso XI, rei de Castello.

Talvez seja a Hespanha um dos paizes onde se varios colleccionadores ha baralhos, quasi todos elles de fins do seculo passado e de principios deste e que são verdadeiras maravilhas quanto á delicaza e o gravado. Alguns representam personagens historicos ou mythologicos e outros contêm verdadeiros retratos de personagens reaes.

Até de prata chegaram a lavar-se e a prova disso é que existe no Museu Archeologico. Consta de 48 naipes algo pequenos e parece ter sido lavrado na America no tempo de Fernando VI ou de Carlos III.

X

DR. ORLANDO MELLO  
ADVOGADO

Causas civeis, commerciaes, criminaes e orphanologicas.

Adianta custas em geral

Escrip. Rua de São José, 56 - Rio  
Telep. C. 2847

Res: Rua Silva Xavier, 84

## FORD

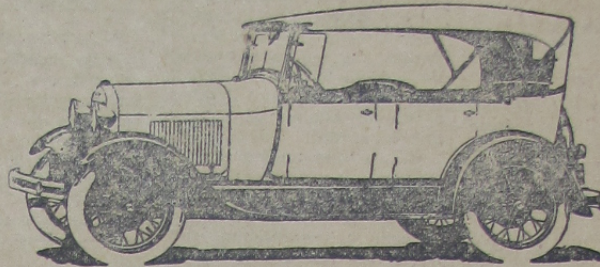

DIAS DE PRAZER  
DIAS DE UTILIDADE!

O CARRO FORD É, SEM DUVIDA, O MAIS INDICADO POR SER:

MAIS ECONOMICO  
VELOZ  
SUAVE  
SEGURO E  
BELLO

AGENCIA FORD  
Argenta Carsalad Ltda.

RUA BERNARDINO MELLO, 189 - NOVA IGUASSU'

A QUE'DA de uma folha é produzida pela formação de uma delgada capa tecido vegetal, que nasce no proprio ponto em que a folha está pegada ao ramo.

Este tecido vae engrossando até cortar o pedunculo da folha. Por igual motivo se desprende o fruto quando está maduro.



## Alfaiataria da Paz

CASA ESPECIAL DE ROUPAS  
—:— SOB MEDIDA —:—

Porque V. Exc. não experimenta esta casa? Verá que no fim do anno fará uma economia de 40% nas suas despesas.

Executa-se qualquer encomenda com perfeição — ACEITA-SE FAZENDA PARA FAZER —  
FAZEM-SE TERNOS EM 24 HORAS

LUIZ M. DA FONSECA

R. BERNARDINO MELLO, 185 - N. Iguaçu - E. DO RIO

João Barbosa Ribeiro

ADVOGADO

Residencia: R. Barão do Tinguá, 43 - Nova Iguaçu

Escrip. Rua do Carmo, 70-Rio

Telep. Norte 276

POLPA DE TAMARINDOS

de ABREU SOBRINHO

para refrescos e sorvetes

## Casa Santo Antonio

SERVIÇO FUNERARIO

CAIXÕES E COROAS FUNEBRES

—:— A PREÇOS MODICOS —:—

Encarrega-se de enterros de qualquer classe, de 8ª a 1ª —:— classe especial —:—

Attende-se a qualquer hora da noite



Guilhermina Ferreira da Silva

Praça Ministro Seabra n. 32 - Nova Iguaçu  
ESTADO DO RIO

CALINO, que exerce todas as profissões, acha-se como simples creado de quarto ao serviço de uma senhora, que, entre outros objectos de arte, possui uma reprodução em marmore da Venus de Milo.

Ha dias, limpando o pó com excessivo vigor, Calino atira ao chão a pobre Venus, cuja cabeça se separa incontinentemente dos hombros.

Sobrevem a dona:

—Como você é desasturado! Em que estado poz a minha rica estatueta!

Calino com dignidade: —Farei observar á senhora, que já faltavam os dois braços.

## LEITERIA DO PAPAGAIO

ESPECIAL MADURO DE CANNA

DEPOSITO DE LEITE ANALYSADO

Especialidade em vinhos e conservas  
CALDO DE CANNA FRESCO A QUALQUER HORA

Deposito de biscoitos de todas as qualidades

Especialidade em Queijos e Manteiga

Francisca F. Cardoso - R. M. Floriano Peixoto, 9  
NOVA IGUASSU' - E. DO RIO

ESTA CASA ZOMBA DO CALOR PORQUE TEM UMA EXCELLENTE «FRIGIDAIRE» QUE FABRICA SORVETES DE MUITAS QUALIDADES



## A devastação das mattas

O lenhador é o devastador de mattas que assemelha á formiga saúva: destróe para não reconstruir.

Derrubar mattas para cultivar o terreno, é admissível; mas derrubar-as para, sómente, aproveitar a madeira para lenha e carvão, chega a ser um crime.

Pouco a pouco, as florestas, que ainda restam no Estado do Rio, vão sendo abatidas impiedosamente para serem as madeiras utilizadas como combustível, principalmente as que circumdam a Capital Federal. O lenhador ambicioso, que é quasi sempre estrangeiro, vae arrazando tudo para enriquecer.

Toda a região da Serra do Mar cujas aguas vertem para o Parahyba está reduzida á Caatingas e pastagens maltratadas. Poucas, muito poucos, são as areas em que ainda se vêm algum capão de matta virgem e capoeiras.

Aquellas bellas e extensas florestas de outróra, foram sacrificadas para o plantio de café e hoje tudo está reduzido a carrascões. Porque não cuidaram, os antigos fazendeiros do re-

platio das mattas?

As selvas da mesma Serra do Mar, cujas aguas vertem para o oceano, que os velhos fazendeiros pouparam, por ser a natureza do terreno impropria á cultura do café, vão sendo agora devastadas para lenha e carvão.

Como não ha leis acauteladoras das mattas e nem leis que obriguem os devastadores a reflorestar as areas, que damnificam, elles levam tudo a ferro e fogo, inconscientemente, porque só visam o dinheiro.

Geralmente, os terrenos do E. do Rio são accidentados, e uma vez despidos de suas mattas, as terras tornam-se estereis, porque as aguas das chuvas lavam toda substancia fertilisante.

Cabe ás municipalidades providenciarem para que as mattas que forem devastadas sejam novamente replantadas, desde que não sejam para culturas, senão ha de se chegar á época em que se procure um páo para qualquer mistér e não se ache.

Clamar pela selvicultura é um dom patriótico e dos amantes das arvores.

T. U.

Trabalhos Typographicos? Na Redacção deste jornal.

## Molestias dos rins e do coração

Use o TONICARDIUM, tonico dos rins e do coração, limpa a bexiga, disinflma os rins, contra as nephrites, areias, colicas renaes, augmenta as urinas. Tira as inchações dos pés e rosto, hydropsias, com cansaço, falta de ar, palpitações dores sobre o coração, asthma, chiados no peito. Na Casa Huber, rua Sete de Setembro n. 65; Drograria Silva Gomes & Cia; Drograria Pacheco, rua dos Andradas n. 43 e Drograria Araujo Freitas. Rio. Ap. pelo D. N. S. P., em 17-4-18. Lic. n. 171.

## Gymnasio Leopoldo

### Movimento de aulas

Vae, como era de esperar, muito animado o movimento escolar no Gymnasio Leopoldo. As matriculas crescem de dia a dia, servindo isto de confirmação do que disseramos: que era uma necessidade imprescindível a existencia, entre nós, de um estabelecimento de ensino secundario bem organizado.

### Liga Pró Educação e Bondade

Como era de seu problema, os alumnos do Gymnasio fundaram, sob o patrocínio e a orientação de seu director, sabbado ultimo, a Liga Pró Educação e Bondade, sociedade escolar que tende a despertar em seus associados o amor e o interesse por tudo

que possa conduzir bem o homem na sociedade, que lhe possa dignificar a alma, aperfeiçoar o coração. A Liga visa, principalmente, guiar seus associados para a pratica de todo bem a seu alcance, isentando-os de tudo que implique maldades, incorrecções; serve, outrosim, como vehiculo do civismo, um meio agradável de aprender a amar e a servir a patria. Nella, seus associados, pelos trenos constantes, cultivarão o dom da palavra, a declamação e a arte scenica, alem de sua parte recreativa, que se compõe de uma bibliotheca infantil, de livros e revistas que possam illustrar creando, de jogos esportivos, como o ping-pong, de festas theatraes e civicas, etc. etc.

Sua primeira directoria, escolhida por votação dos associados, compõe-se dos alumnos: Manoel Alves de Araujo Lima, Alvaro d. Lima Corrêa, Nahyda Noronha da Costa, Orlando José Fernandes e José da Silva Rosas.

### Ensino Official

Em virtude de ter sido insignificante a procura de matriculas para o 1º e demais annos do Curso Secundario, a directoria

## AURORA DE IGUASSU

186, Rua Marechal Floriano Peixoto, 186

NOVA IGUASSU

Variadissimo sortimento em calçados finos, chapéos, meias, gravatas, cintos e outras miudezas. Recebemos mensalmente os ultimos modelos da epoca, confeccionados especialmente para a "Aurora de Iguassú". Em preços não temos competidor.

F. Corrêa Lopes & Cia.

186, Rua M. Floriano Peixoto, 186

resolheu fazer funcionar, este anno, o Curso de Admissão apenas, que vae, felizmente, bastante crescido. Submettidos, em Novembro proximo, a exames officiaes, na propria sede do Gymnasio, esses examinados constituirão um primeiro anno Secundario homogêneo, no anno proximo. Outrotanto ha de se dar com o ensino Commercial, que este anno é livre, mas no anno proximo será official, creando-se, então, annexa ao Gymnasio, a Escola de Commercio de Nova Iguassú.

Aqui reiteramos os nossos votos pelo progresso do Gymnasio Leopoldo.

**MAIS vale dormir sem ceiar que acordar com dividas—**  
Franklin.

### Vinho Creozotado

do pharm. chim. JOÃO DA SILVA SILVEIRA Poderoso Tonico e Fortificante Enregado em grande successo na Europa geral. RECONSTITUINTE DE 1ª ORDEM

O JORNAL é o mensageiro do Bem. E' a fonte incunxhavel dos mais nobres sentimentos. E' o pioneiro do progresso e o arauto da civilização Defensor dos fracos e opprimidos, o jornal não pode dispensar, antes o reclama, o auxilio de todos, para proseguir na sua luminosa jornada.

Fabricação esmerada de bebidas alcoholicas, nectar, xaropes e gasosas.

### ESPECIALIDADES:

- MIDINETE - Licor de pecego
- LORDING - Especial aguardente de canna.
- SERENATA - Aguardente de canna.
- CONCERTADA Bebida licorosa estomacal.
- NECTAR PRINCE SUPERFINO - Rivalisa com o vinho do porto.
- XAROPE DE GROSELHA - Verdadeiro paladar de fructas.
- MORANGUETTE - Gasosa de morangos.
- LIMONETTÊ - Especial gasosa de limão.
- GUARANÁ - Póde haver igual, não melhor.

As bebidas são feitas com agua filtrada sob pressão.

Todos os productos alcoolicos, inclusive as aguardentes e o nectar, estão analysados pelo Laboratorio Bromatologico do Departamento Nacional da Saúde Publica



MARCA REGISTRADA

A FABRICA PRINCE estabelecida em Macahé durante 18 annos, desde 1911 a 1928, acha-se actualmente em Nova Iguassú desde 1929.

OS PRODUCTOS DA FABRICA PRINCE SÃO PROTEGIDOS PELAS SEGUINTE MARCAS DEVIDAMENTE REGISTRADAS:

Fabrica Prince-Prince-Concertada - Lording-Midinet-Moranguette-Limonette-Guaraná e Kola-Guarakola-Teia de aranha (emblematica) - Busto de mulher de braços alçados (emblematica).



Exijam sempre em todas as bebidas a marca PRINCE como garantia de superior qualidade





# Prefeitura Municipal de Iguassu

## Lei orçamentaria para 1930

### AFFERIÇÃO

A afferição será feita até 31 de Março para os estabelecimentos que funcionem no primeiro período do anno e até 30 de Setembro, para os que funcionem no segundo período. O imposto será arrecadado até 31 de Março para o primeiro período e até 30 de Setembro para o segundo período e cobrado pela forma seguinte:

Balanças de força até 2 (dois) kilos e com um terço de pesos correspondentes	10\$000
Balanças de força de 30 (trinta) kilos e com um terço de pesos correspondentes	20\$000
Balanças de força superior a 30 (trinta) kilos e com um terço de pesos correspondentes	25\$000
Metro	2\$000
Trena	5\$000

### IMPOSTO DE TRANSITO

Este imposto será cobrado durante o mez de Janeiro e pela forma seguinte:

Auto-caminhão com 4 rodas, até 2 toneladas	40\$000
Auto-caminhão com 4 rodas, de mais de 2 toneladas	50\$000
Auto-caminhão de mais de 2 toneladas e mais de 4 rodas	70\$000
Automovel de praça	50\$000
Automovel particular	30\$000
Veiculos de tracção animal com rodas de aro de ferro, e frete	30\$000
Veiculos de tracção animal com rodas de aro de ferro, particulares	20\$000
Veiculos de tracção animal com rodas de aro de ferro, transitando somente em caminhos vicinaes	10\$000
Bicycletas	2\$000

### ALVARA'S

Em geral	5\$000
----------	--------

### ALVARA'S ESPECIAES PARA:

	Maximo	Médio	Minimo
Approvação de plantas para vendas de terrenos em lotes	500\$	300\$	200\$
Bazar	30\$	20\$	10\$
Casas de bebidas alcoolicas	100\$	50\$	30\$
Casas de diversões, cinemas ou theatros	1.000\$	800\$	500\$
Commercio em grosso	200\$	100\$	50\$
Deposito ou fabrica de inflammaveis ou explosivos	600\$	400\$	100\$
Espectaculo avulso	—	—	5\$
Fabrica de cervejas e bebidas alcoolicas	200\$	100\$	50\$
Mascates, considerando-se como taes vendedores a prestações	—	—	100\$
Auto-caminhão com 4 rodas, até 2 toneladas	—	—	30\$
Auto-caminhão com 4 rodas e mais de 2 toneladas	—	—	40\$
Auto-caminhão de mais de 2 toneladas e mais de 4 rodas	—	—	50\$
Automovel de praça	—	—	20\$
Automovel particular	—	—	10\$
Veiculos de tracção animal, com rodas de aro de ferro, a frete	—	—	20\$
Veiculos de tracção animal com rodas de aro de ferro, particulares	—	—	10\$
Veiculos de tracção animal com rodas de aro de ferro, transitando somente em caminhos vicinaes	—	—	5\$
Bicycletas	—	—	5\$

### PENNAS D'AGUA

Esta taxa será cobrada á razão de tres mil réis (3\$000) por pena e por mez, de acordo com a Resolução n. 7, de 30 de Abril de 1904, emquanto não for melhorado o seu fornecimento.

### PLACAS

Todos os automoveis e auto-caminhões são obrigados a terem duas placas, uma na frente e outra atraz (Decreto Federal 18.323, de 24 de Julho de 1928), assim como os demais veiculos são tambem obrigados a terem a sua placa e pagarão pela tabella seguinte:

Auto-caminhão (Jogo)	16\$000
Automoveis particulares ou a frete (Jogo)	16\$000
Veiculos de tracção animal	5\$000
Bicycletas	3\$000

### TALHO DE GADO

No Matadouro Municipal, onde o serviço de gado abatido for feito por conta da Prefeitura:

Vaccum, por cabeça	12\$000
Suino, »	3\$000
Lanigero, »	2\$000
Caprino, »	1\$000

Nos Districtos onde houver Matadouro Municipal e o serviço for feito pelos açougueiros, pagarão:

Vaccum, por cabeça	10\$000
Suino, »	2\$000
Lanigero, »	1\$000
Caprino, »	500\$

Nos Districtos onde não houver Matadouro Municipal, os açougueiros pagarão:

Vaccum, por cabeça	8\$000
Suino, »	2\$000
Lanigero, »	1\$000
Caprino, »	500\$

Fica em pleno vigor o disposto na Resolução n. 94, § 3, de 29 de Abril de 1916, nos Districtos ruraes e nos urbanos já estabelecidos nesta data.

### RENDAS DOS CEMITERIOS

#### ENTERRAMENTOS

Indigentes	gratís
Cova raza,	8\$000
Carneiro	15\$000
Carneiro perpetuo	100\$000
Sepultura perpetua	150\$000
Exhumação ou inhumação	400\$000
Enterramento em sepultura perpetua, depois do 1.º enterramento	600\$000
Enterramento em carneiro perpetuo, depois do 1.º enterramento	200\$000
As reformas serão cobradas como sendo novos enterramentos.	300\$000
	20\$000
	20\$000
	50\$000

#### TAXA SANITARIA

Esta taxa é de mil réis (1\$000) por predio e por mez, cobrada juntamente com o imposto predial nos mezes de Maio e Outubro e será cobrada somente nos predios situados no perimetro urbano desta Cidade.

#### TRANSFERENCIAS

De immoveis: por 1:000\$, ou fracção	2\$000
Outro qualquer	10\$000

#### CONTRUCÇÃO OU RECONSTRUCÇÃO

Até 5:000\$00	30\$000
Dahi em diante, por 1:000\$, ou fracção mais	2\$000
Andaime, por 6 mezes	10\$000
Depositar material nas ruas e praças por 6 mezes	30\$000
Agua, por 6 mezes	18\$000

Mando, portanto, a todas as autoridades e funcionarios, a quem o conhecimento e a execução desta Lei competirem, que a executem e façam executar e observar, tão fiel e inteiramente, como nela se contém.

Publique-se e cumpra-se, em todo territorio deste Municipio. Faça-se registrar e imprimir.

Gabinete do Prefeito, em 31 de Dezembro de 1928.

O Prefeito

(a) João Telles de Bittencourt

## Camara Municipal de Iguassu

### EDITAL

Convocação extraordinaria.

O Coronel Peregrino Esteves de Azevedo, Presidente da Camara Municipal de Iguassu, etc. Usando das attribuições constantes da lei n. 2316 de 30 de Janeiro de 1929, faz saber a todos os interessados que, conforme a mensagem dirigida pelo Sr. Prefeito de Iguassu em 19 do corrente mez convoca a Camara para uma sessão extraordinaria que se realizará no dia 25 do andante ás 13 horas no logar do costume para o fim de:

- autorisar a revisão do contracto firmado com a "Sociedade Anonyma de Matadouros Modelos" para a construcção de um matadouro n'este Municipio.
  - autorisar o pagamento das dividas contrahidas em 1929.
- E para constar mandei publicar o presente que será affixado no logar do costume.

Camara Municipal do Municipio de Iguassu, em 20 de Março de 1930.

O Presidente da Camara  
Peregrino Esteves de Azevedo

## NAZARETH & Cia.

A mais importante casa de Loterias do Brasil

PAGAM-SE TODOS OS PREMIO DA LOTERIA FEDERAL

Ouvidor, 94 CAIXA POSTAL, 817 Rio de Janeiro

## Dr. Miguel Feitosa

Gynecologista da Santa Casa de Misericórdia.

OPERADOR E PARTEIRO

Consultas diarias das 4 ás 6 da tarde.

R. GENERAL CAMARA, 328 SOB.

Tel. 8233 Norte Rio de Janeiro

Não tendo o Legislativo Municipal votado para o corrente exercicio o orçamento da receita e despesa do municipio o sr. Prefeito Cel. Alberto Soares de Souza e Mello, de accordo com a lei que regula a materia prorogou o orçamento de 1929, o qual pu blicamos linhas abaixo agora conhecimento do publico em geral a portaria que ao mesmo se refere.

O Povo do Municipio de Iguassu, pelos seus representantes, approvou e eu sanciono a presente Resolução:

Art. 1.º—Fica orçada a Receita do Municipio de Iguassu, para o Exercício de 1929, na quantia de Rs. 722:000\$000 (Setecentos e vinte dois contos de réis).

1—Consumo de aguardente	30:000\$000
2—Imposto predial	250:000\$000
3—Afferição	4:000\$000
4—Alvaras	50:000\$000
5—Transito	15:000\$000
6—Taxa de expediente e emolumentos	25:000\$000
7—Guias	15:000\$000
8—Penna d'Agua	15:000\$000
9—Renda de Matadouros	65:000\$000
10—Renda de cemiterios	18:000\$000
11—Multas	20:000\$000
12—20% do Estado	38:000\$000
13—Eventuaes	35:000\$000
14—Taxa sanitaria	7:000\$000
15—Divida activa	50:000\$000
16—Taxa hospitalar	20:000\$000
17—Taxa de conservação de estradas vicinaes	25:000\$000
18—Imposto de terrenos não edificados	30:000\$000
19—Numeração	10:000\$000
<b>Somma Rs.</b>	<b>722:000\$000</b>

### TITULO II

Art. 2.º—Fica orçada a despesa do Municipio de Iguassu, para o exercicio de 1929, em 722:000\$000 (Setecentos e vinte dois contos de réis).

Sendo:

1—Legislativo Municipal:		
Cons. I—Representação do Presidente da Camara	3:600\$000	
II—Official de Actas	1:200\$000	
III—Publicações e Expediente	1:800\$000	6:600\$000
2—Executivo Municipal:		
Cons. I—Honorarios do Prefeito	14:400\$000	
3—Funcionarios Municipaes	99:960\$000	
4—Instrução Publica:		
Cons. I—Pessoal	37:200\$000	
II—Expediente	1:000\$000	
III—Material	4:600\$000	42:800\$000
5—Hygiene e soccorros publicos:		
Cons. I—Medico	4:800\$000	
II—Medicamentos	10:000\$000	
6—Conservação dos Cemiterios	5:000\$000	
7—Despesas Eleitoraes	5:000\$000	
8—Deposito para hospital	20:000\$000	
9—Publicações e expediente	20:000\$000	
10—Divida passiva	5:000\$000	
11—Iluminação publica	18:000\$000	
12—Eventuaes	40:000\$000	
13—Obras publicas:		
Cons. I—Pessoal, inclusive 3 Chauxeurs, 1 Guarda de agua, 1 Magarefe, 1 Ajudante de Magarefe, 1 Jardineiro e 2 Coveiros	88:040\$000	
II—Materiaes	235:000\$000	323:000\$000
14—Aluguel dos Matadouros	3:600\$000	
15—Limpeza publica e particular	11:000\$000	
16—Conservação da cidade	20:000\$000	
17—Subvenções	4:800\$000	
18—Conservação de estradas vicinaes	20:000\$000	
19—Numerações	8:000\$000	
20—Contribuições ao Estado pela conservação e reconstrucção das estradas de rodagem	40:000\$000	
<b>Somma Rs.</b>	<b>722:000\$000</b>	

### Tabella n.º 1

#### ORÇAMENTO PARA 1929

#### IMPOSTO SOBRE AGUARDENTE

Será dividido em tres (3) classes e cobrado á razão de trinta mil réis (30\$000) por pipa, attribuindo-se, de consumo, a:

#### DEPOSITO:

De 1.ª Classe: 30 pipas	De 2.ª Classe: 20 pipas	De 3.ª Classe: 10 pipas
-------------------------	-------------------------	-------------------------

#### ARMASZENS:

De 1.ª Classe: 6 pipas	De 2.ª Classe: 4 pipas	De 3.ª Classe: 2 pipas
------------------------	------------------------	------------------------

#### BOTEQUINS:

De 1.ª Classe: 4 pipas	De 2.ª Classe: 2 pipas	De 3.ª Classe: 1 pipa
------------------------	------------------------	-----------------------

#### IMPOSTO PREDIAL

Este imposto será cobrado nos mezes de Maio e Outubro e sobre a base de dez por cento (10%) do valor, quer seja alugado ou quer seja occupado pelo proprietario.



# O CORREIO

Foi Cyro, rei dos per-  
sas e dos medas, quem  
inventou o correio. Elle,  
conta Xenophonte, o  
grande historiador gre-  
go—querendo conseguir  
um systema, o mais r-  
pido possivel, que lhe  
permittisse transmittir  
as suas ordens no vas-  
to Imperio, estudou, pri-  
meiro, quanto caminho  
podia fazer num dia um  
cavallo, depois fez cons-  
truir, a uma certa dis-  
tancia uma das outras,  
cavallariças onde esta-  
vam cavallos e homens  
encarregados de os tra-  
tar. Em cada posta es-  
tava um homem prop-  
to, o qual quando che-  
gava um outro, saltava  
sobre um cavallo fresco,  
enquanto o primeiro re-  
pousava, assim como o  
seu corcel, e já levar os  
despachos a um dia de  
distancia.

Assim de homem  
em homem chegava o  
correio ao seu fim. Es-  
tes correios eram cha-  
mados em lingua persa  
"angari". Um escrip-  
ta grego descreve-os

assim: Nada sobre a ter-  
ra é mais veloz do que  
elles. As pombas e os  
grous ficam-lhes para  
traz. Em todas estações  
mudam de cavallo e ca-  
valleiro e nem a chuva,  
nem a neve, nem o ge-  
lo, nem o calor, nem o  
escuro da noite os po-  
dem impedir de fazer  
caminho. E' portanto,  
millenario o serviço pos-  
tal; em compensação a  
estampilha ainda não é  
centenaria. E a idéa te-  
ve-o um nobre inglez,  
Sr. Rawland Will. Elle  
achava-se de viagem  
quando assistia a uma  
curiosa scena entre um  
correio e uma campo-  
neza. Naquelles temp.s,  
ahi por 1840, o preço  
do transporte da corres-  
pondencia era pago pe-  
lo destinatario no acto  
da entrega. A rapariga  
de quem se trata vol-  
tava entre as mãos uma  
carta e depois de a olhar  
bem tornou a entregal-  
a ao correio, desculpan-  
do-se de a não aceitar  
por não poder pagar  
um schilling que lhe e-  
ra exigido pelo porte;  
o rico sir, apiedado, pa-  
gou-lhe o shilling, dan-  
do a missiva á donzela,

a qual agradeceu com  
um sorriso, mas não a-  
briu a carta. Perguntan-  
do-lhe Rawland Will se  
não sabia lêr respondeu  
candidamente: "Sei lêr,  
mylord. A carta é de  
meu irmão e mostrou  
alguns signaes escriptos  
no envelope. Vêde my-  
lord, diz-me, sou po-  
bre e não posso retirar  
o correio". Por propos-  
ta de Will fez-se na In-  
glaterra um concurso  
para o desenho de sel-  
los em papel que mar-  
cassem a franquia da  
correspondencia. Em 6  
de maio de 1840 appa-  
receram os primeiros  
exemplares de sellos con-  
o retracto da rainha Vi-  
ctoria, feito pelo pintor  
Mulready, sobre fundo  
negro, do valor de 1  
peny e sobre o fundo a-  
zul do valor de 2 pen-  
ces. Espalhou-se em se-  
guida, por toda a Euro-  
pa, o uso dos sellos.

**Vinho Creozotado**  
do pharac. chim.  
**JOÃO DA SILVA  
SILVEIRA**  
Poderoso Tónico  
e Fortificante  
Empregado com grande  
sucesso na fraqueza  
geral.  
RECONSTITUENTE  
DE 1.º ORDEM

## Especifico da Grippe

# EUCEINA WERNECK

FAZ ABORTAR A INFLUENZA, VENHA OU NÃO ACOMPANHADA  
DE FEBRE

(Ap. pelo D. N. S. P. sob n. 675 de 16 de Novembro de 1907)

## Os conqui- tadores

Foi ha mais de mil annos.  
Quando os arabes, che-  
fiados por Musa e Taric,  
invadiram a Hespanha, o  
inteliz rei Rodrigo, obrigado  
a abandonar os seus domi-  
nios, refugiou-se, com o  
remanescente de suas trop-  
pas, nas serras de Sala-  
manca.

Atacado ahi, em Setem-  
bro de 713, pelas forças es-  
magadoras de Musa foi o  
rei visigodo derrotado e  
morto, em Segoyucha, ca-  
hindo o seu ambicionado  
reino—com cidades e the-  
souros—em poder dos in-  
vasores musulmanos.

Musa, o chefe arabe,  
sempre nobre e clemente  
para com os vencidos, pro-  
porcionou á familia do rei  
Rodrigo carinho e protec-  
ção, offerecendo aos nobres  
visigodos refugio seguro  
em cidade christã.

D'essa generosidade e  
honroso cavalheirismo, va-  
leram-se as duas jovens  
princezas Aurora e Wanda,  
irmãs do rei, que se retrai-  
ram para Castella com suas  
damas e aias da corte. Só-

mente—e com surpresa de  
todos—a formosa Egilone,  
viuva do rei Rodrigo não  
quize seguir com suas cu-  
nhadas. Preferiu permane-  
cer entre os dominadores  
de seu paiz e, dois mezes  
depois, casava-se com o  
joven Abdalaziz, filho de  
Musa, por quem se apaixo-  
nara loucamente.

Quando Musa soube que  
seu filho ia casar com a  
encantadora viuva do mal-  
logrado rei dos visigodos,  
chamou-o e disse-lhe:

—Ambos somos bons  
conquistadores, meu filho.

E concluiu, risonho, cheio  
de orgulho:

—Eu conquistei o reino  
de Rodrigo e tu lhe con-  
quistaste a viuva!

Malba Tahan

O MAR cobre quasi  
tres quartos da su-  
perficie da terra, e oc-  
cupa mais espaço no  
hemispherio austral do  
que no boreal.

## POLPA DE TAMARINDOS

de ABREU SOBRINHO  
para refrescos e sorvetes

## Café e Bilha- res Elite

Especialidade em  
bebidas finas naci-  
onaes e estrangei-  
ras, recebidas di-  
rectamente das me-  
lhores casas impor-  
tadoras

## Agostinho V. de Car- valho

R. M. Floriano Pei-  
xoto. 160  
NOVA IGUASSU  
E. do Rio

QUEM te pede que  
seja sincero? Men-  
te! E' a polidez do a-  
mor.—H. Bataille.

Trabalhos Typographicos?  
Na Redacção deste jornal.

# A SORTE QUEM DÁ É DEUS

e nas Loterias

# Camões & CIA.

BECCO DAS CANCELLAS, 8

Caixa do Correio, 946

END. TELEG. "Pekim"

Rio de Janeiro

# SAL DE MACAU

O mais puro sal nacional. O mais rico em substancias alimenticias. Incompa-  
ravel nas salgas de carnes e dos pescados. Unico proprio para o gado.

APPLICAÇÃO VANTAJOSA  
NA INDUSTRIA DE LA-  
CTICINIOS.

O melhor producto á venda  
no mercado

Sal de todos os typos e  
qualidades: Grosso, Triturado  
e Moído.



Importação em grande  
escala das suas salinas  
de Macau, no Rio Grande  
do Norte, a mais im-  
portante do Brasil

SAL USINA - TYPO ESPECIAL BENEFICIADO  
FAÇAM SEUS PEDIDOS DIRECTAMENTE

Pereira Carneiro & Comp. Limitada

COMP. COMMERCIO E NAVEGAÇÃO — AVENIDA CENTRAL. 112

Fornecimento em saccaria de Algodão, aniagem, etc.—Todos os pesos  
a vontade do comprador

Caixa Postal, 383—Telep. Central, 4052—End. Tel. «Unidos»



## Correios

A Directoria Geral dos Correios compreende 30 repartições-sede (administrações) e 4.538 estações (agências), disseminadas por todo o país, e linhas postais em numero de 2.848, com a extensão de 168.385 kilometros, servidas por 3.376 conductores e 28 agentes embarcados.

Crearam-se, assim, no anno findo, 248 agências e 95 linhas com 1.935 kilometros, e o numero de viagens de condução de malas foi augmentado de..... 21.848.

A renda dos Correios, arrecadada e conhecida em todas as repartições postais até 31 de dezembro, atingiu 54.075:841\$308, quando no anno anterior montara apenas a 35.678:488\$000. Verificou-se, assim, um augmento de 18.396.875\$820 sobre a arrecadação de 1927, e um excesso de..... 12.575:841\$308 sobre a estimativa orçamentaria, que a avaliou em 41.500:000\$000. Esse acrescimo de 51,5% bem indica o desenvolvimento do serviço.

A despesa effectuada, em 1928, foi de 60.953:275\$183, inferior de réis 4.244:948\$405 á verba votada no orçamento. Este era de..... 65.198:223\$588.

O « deficit », em 1928, foi de réis 6.877:433\$875 emquanto que o de 1927 alcançou a 12.833:571\$332.

Os serviços dos correios tem tido um grande desen-

volvimento; o indice deste desenvolvimento, segundo a sua renda, na ultima década, é o seguinte:

1919	12.580:324\$805
1920	14.926:838\$826
1921	19.377:226\$621
1922	22.295:784\$255
1923	25.925:587\$280
1924	28.062:434\$736
1925	31.173:208\$375
1926	33.246:562\$988
1927	35.678:965\$488
1928	54.075:841\$308

Pelo Correio aereo expediram-se, no anno transacto, 114.521 objectos de correspondencia, contidas em..... 6.274 malas, e receberam-se 116.359 objectos em..... 6.465 malas.

No anno de 1927, haviam sido recebidos 3.200 objectos e 44 malas e expedidos 1906 objectos em malas.

A só comparação do movimento nesses dois annos, patenteia-se, em favor do anno encerrado, o extraordinario augmento de 112.615 objectos expedidos em 6.251 malas e de 113.159 objectos recebidos em 6.421 malas.

## Sezões

Pilulas de Caferana

de Abreu Sobrinho

Rua da Lapa, 6  
RIO DE JANEIRO

Trabalhos Typographicos?  
Na Redacção deste jornal.

## As doenças do leite

O leite é a substancia mais sujeita a doenças. Quando talha, adoeceu. Conhecem-se mais de vinte doenças do leite, todas ellas produzidas por germens completamente diversos e quasi todas summamente infecciosas.

Uma dessas doenças corta o leite sem tornal-o acido. Outra, o faz amargo. Uma terceira dá-lhe um gosto parecido com o sabão.

O germen que produz uma dessas molestias faz com que o leite fique tão espesso, tão turvo quanto o mel, de modo que fica filamentosos. E ha outro germen, aliás communissimo, que dá ao leite uma coloração azul celeste.

Algumas dessas doenças produzem colorações interessantes: uma, por exemplo, faz o leite ver-

melho; outra, bem rara, dá-lhe um tom amarello brilhante.

Ha certas doenças do leite que o tornam perigoso para a alimentação. Não faz mal a coalhada natural, antes pelo contrario. Mas é bom sempre examinar se o leite não talhou por outros motivos, além da fermentação propria.

O fim da humanidade, não é a ventura; é a perfeição intellectual e moral.—RENAN.

**Vinho Creosotaco**  
do pharm.-chim.  
JOÃO DA SILVA  
SILVEIRA



**Poderoso Tonic e Fortificante**  
Empregado com grande successo na fraqueza geral.  
RECONSTITUENTE DE 1ª ORDEM

**POLPA DE TAMARINDOS**  
de ABREU SOBRINHO  
para refrescos e sorvetes

## Calcehina

(Especifico da Dentição)

A SAUDÊ DAS CREANÇAS

Ao vosso filhinho, já nasceu o primeiro dente? E' elle forte e corado ou rachitico e anemico? Dorme bem, durante a noite, ou chora em demasia? Os seus intestinos funcionam regularmente? Dorme com a bocca aberta? Constipa-se com frequencia? Assusta-se quando dorme?

Já lhe deu CALCEHINA, o remedio que veio provar que os accidentes da primeira dentição das creanças não existem? Com o uso da CALCEHINA podem os nossos filhos possuir tão bons dentes como os povos do Sul da Europa, e se pode dispensar certas exigencias que a moderna hygiene impõe á alimentação das creanças, nas localidades falhas de recursos.

A CALCEHINA é sempre util, em qualquer idade. Evita a apendicite.

A CALCEHINA evita a tuberculose e as infecções intestinaes.

Vende-se em todas as pharmacias

## A Predilecta

Fazendas, Armarinho, Roupas Feitas, Calçados, Chapéos e artigos para Collegiaes, Escriptorio, etc.

**Padui Issie Nohra**

Rua Marechal Floriano Peixoto, 140  
Nova Iguassú - Estado do Rio - E. F. C. B.

## "CORREIO DA MANHÃ"

(O diario mais lido do Brasil)

Brevemente inaugurará suas novas installações em edificio proprio A AVENIDA GO-MES FREIRE, 81 e 83.

Secções de rotogravura. Edições em trichromia e bichromia.

Supplemento illustrado aos domingos, com abundante serviço do interior. Cotações das bolsas do café e mercadorias.

Gabinete tecnico de consultas para os leitores do "Correio Agricola"

Agencia de publicações no melhor ponto da cidade.

(Avenida Rio Branco, esquina de Ouvidor)

As assignaturas annuaes custam 60\$000 e as semestraes 35\$000.

As de menos de 6 mezes devem ser calculadas á razão de 60\$000 o mez.

Provisoriamente: Largo Carioca, 13, para onde deve ser dirigida toda a correspondencia.

## De Anatole

*« Por que compor uma historia, quando não tendes senão de copiar as mais conhecidas, como é costume? Si tendes uma visão nova, uma idéa original, si apresentaes os homens e as cousas sob um aspecto inesperado surprehendeis o leitor. E o leitor não gosta de ser surpreendido. Elle não procura nunca em uma historia senão as tolices que elle já sabe. Si tentaes instrui-lo, não fareis senão humilha-lo e zangalo. Não tenteis esclarecel-o, elle gritara que estaes insultando suas creanças »*

**VENDE-SE** barato, em Cayuaba, uma chacara de laranjas, com 12 mil metros de extensão e com duas casinhas. Para ver e tratar com o sr. Neo Sampaio, á Av. Nilo Peçanha, 230, nesta cidade.

**VENDE-SE** um terreno na rua Marechal Floriano Peixoto, medindo 20 x 45 m., prompto para edificar. Trata-se na mesma rua, n. 90.

## VENDE-SE

Ou aluga-se a casa da rua Elvira s/n. — Villa S. Sebastião — Por traz do Forum, com 2 salas, 2 quartos, cozinha e privada. Construção nova. Trata-se na mesma.

Trabalhos typographicos?  
Na redacção deste jornal

## Caminhões?

PARA TRANSPORTE:

Economico  
Poderoso  
Seguro  
Suave

SÓ OS NOVOS — FORD

Argentina & Carsalad Limitada  
Rua Bernardino de Silveira, 189  
NOVA IGUASSU'

## Gymnasio Leopoldo

Estabelecimento de educação e ensino subvencionado pela Municipalidade.

Director — Prof. Leopoldo Machado Barbosa

**ENSINO:** Secundario, com exames officiaes na sede; Commercial, livre ou officializado, conforme o Decreto n. 17.329, de 28 de Maio de 1926, do Ministerio da Agricultura; Admissão ao Secundario e Commercial, Collegio Pedro II, ás Escolas Normaes de Nicheroy e do Districto Federal, ao Collegio Militar e Escola de Guerra, a concursos officiaes de Fazenda, Ministerios, etc., etc. Primario intensivamente objectivo e substancioso; Musica (theoria, solfejo, piano e violino); Prendas Femininas, Trabalhos Domesticos, Dactylographia e Tachygraphia.

**LINHA DE TIRO** para alumnos, na idade propria, conseguirem cadernetas de reservistas.

**CULTURA PHYSICA** por meio de gymnastica educativa (sueca) respiratoria, exercicios de resistencia, jogos recreativos, com a exclusão do Foot-Ball.

**DISCIPLINA ESCOLAR**, de molde a formar caracteres, a desviar as más inclinações, sem meios violentos, baseada nos mais convincentes principios da justiça e da moral.

**AULAS NOCTURNAS** de todos os cursos, sem alteração nas contribuições.

**CONTRIBUIÇÕES MODICAS**

Para os operarios ou pessoas de recursos parcos, serão feitos grandes abatimentos. 2 irmãos terão 5 ojo de abatimento; 3, 10 ojo; mais de 3, 15 ojo.

Sede—Nova Iguassú—Rua Marechal Floriano, 260—Estado do Rio

## Café e Restaurante Progreso

— DE —

**José de Macedo Barradas**

Especialidade em Petisqueiras a Portuguesa e Vinhos Nacionaes e Estrangeiros.

ASSEIO E RIGOR

Sala reservada para Excellentissimas Familias

172, Rua Marechal Floriano Peixoto, 172

NOVA IGUASSU'

Esado do Rio

## Grande Armazem de Aguardente

Cereaes em grosso, generos nacionaes e estrangeiros.

VENDAS DE MILHO EM LARGA ESCALA  
Pagamentos em 30 dias em desconto

**Francisco Gentil Baroni**

Avenida Nilo Peçanha-Nova Iguassú-E. do Rio

ACK  
COMPANHADA

embro de 1907)

café e Bilhares Elite

especialidade em las finas naci e estrangei recebidas di nente das me-casas impor-tadoras

stinho e Car-alho

Floriano Pei-to. 160 IGUASSU' do Rio

te pede que incero? Men-olidez do a-Bataille.

ypographicos? deste jornal.

AU

Incompa-gado.

grande salinas Grande im-sil

112



TYPOGRAPHIA DO  
"Correio da Lavoura"

Executa-se com perfeição qualquer  
trabalho typographico com  
nitidez e capricho.

PREÇOS MODICOS



209, RUA BERNARDINO MELLO, 209

Nova Iguassú - - Estado do Rio

E. F. Central do Brasil

Telephone Interurbano S P 1