

CORREIO DA LAVOURA

ORGÃO INDEPENDENTE

REDACÇÃO E OFFICINAS:
R. Bernardino Mello, 209

GERENTE:
Avelino de Azeredo

Director-Proprietario: SILVINO DE AZEREDO

Anno XIV Nova Iguaçu

Quinta-feira, 12 de Fevereiro de 1931

Estado do Rio

N. 726

A CULTURA DA JUTA EM S. PAULO

A Índia agora a Índia continua a ser a grande fornecedora dessa fibra, muito embora venha sendo grande o esforço desenvolvido em todos os países agrícolas para libertarem-no do producto que se cultiva ás margens do Gonges.

No caso do Brasil, são milhares de contos que se escoam annualmente para supprir-se as utilidades da aniagem, imprescindível á exportação dos nossos productos, como o café, por exemplo.

Ora, a Secretaria da Agricultura de S. Paulo já varias vezes tentou promover no Estado a cultura da juta.

Variedades especiaes, adaptaveis ás nossas terras e ao nosso clima foram ensaiadas em diversas secções do interior. Todavia, cotejado o nosso custo de produção com o que se obtem na Índia, ficou evidenciado ser materialmente impossivel a concurrencia brasileira ao producto exotico.

Na Índia, a abundancia e a barateza da mão de obra, de par com a especialização do trabalhador rural, ao que se allia a natureza do sólo, permittem a proliferação dessa industria agricola por um preço infimo, impossivel de ser alcançado nos demais países.

Mas o governo de S. Paulo, segundo informações que obtivemos em fontes dignas de todo o credito, está ensaiando agora, em diversos campos de cultura a produção de uma planta destinada a substituir inteiramente a juta indiana.

O rendimento por unidade de superficie além de ser mais alto do que o que se obteria com qualquer outra cultura agricola em cultivo no interior do Estado.

Os ensaios e as experimentações até agora levadas a effeito garantem exito seguro á nova especie textil. Assim já é pensamento da Secretaria da Agricultura, logo que tenha adquirido uma quantidade razoavel de sementes, distribuil-as aos agricultores, estimulando o seu plantio á custa mesmo de favores officiaes.

A proposito, observa-se que o Brasil é riquissimo em plantas textis de toda ordem.

Se é verdade que não podemos competir com a Índia no tocante á produção da juta, nada nos impede de, lançando mão de outras especies productoras de fibras identicas, dotadas do mesmo valor commercial, produzir no nosso proprio territorio a materia prima de que precisamos para o acondicionamento dos nossos productos destinados aos mercados externos.

VIDA NOVA

Chammas largas de civismo precisam incendiar a alma brasileira, atraindo-a para os pincaros das grandes realizações, integrando-se assim a nacionalidade nesse quadro desmedido que é o Brasil physico.

Si a revolução, como bem afirmou um jornalista, chegou a um capitulo victioso—24 de Outubro—e continuará a se processar pelo tempo em fóra, no periodo de reconstrução deste capitulo um idealismo sadio somente poderá nortear os obreiros do momento, de maneira a não soffrer variantes a trajetória prefixada pelos patriotas e realizadores do triumpho. E sobre os ministerios da Educação e Saude Publica, Trabalho e Agricultura, principalmente, assenta a responsabilidade do levantamento da patria. Da acção dos tres, orientando, curando, ordenando, organizando, depenpe o florescer robusto das gerações que surgem para a conquista da vida, ajustadas ao meio, confiantes em si, blindadas da crença que redime, do entusiasmo que constrói, da energia que não esmorece.

Aos jovens de hoje caberá amanhã a herança de todo o patrimonio historico e a obra reconstructiva, que se esboça no presente, para que se perpetúe, precisa ser gravada no coração da infancia, na alma dessa juventude ardorosa e vibratil.

Eis a finalidade das escolas, em que se hão de desdobrar aquelles departa-

mentos da administração Plasmam-se-á nellas o soldado do trabalho preconizado por Alberto Torres, disciplinado, consciente, encarando a luta com a serenidade dos fortes, dos que só aprenderam a vencer, dos que, incorruptiveis, só sabem pisar os caminhos do dever e da honra.

De seus bancos, somente, poderão sair os cruzados da lavoura, os lidadores das industrias, os exercitos gloriosos da prosperidade brasileira.

Onde quer que vegetem trabalhadores da terra, até ahí chegue o amparo do Estado, restaurando a saúde, alentando a descrença, e essencialmente installando uma escola para os filhos desses heróes obscuros. A escola será a garantia do filho fixado ao sólo trabalhado pelo pae, sob uma comprehensão nova e alta da independencia que a vida agricola offerece, sob a noção perfeita do esforço colectivo e suas magnificas recompensas.

Nos centros populosos as escolas profissionais resolverão a questão capital do "meio de vida", golpeando mortalmente a tendencia para o emprego publico. O conceito de Rousseau illustra a asserção: "Todo aquelle que tem um officio não precisa ser pusillanime ou mentiroso ante os velhacos, vil bajulador de todo o mundo".

A par de todas as medidas que objectivem a organização do trabalho, a necessidade da educação popular evidencia-se, por-

APYROL WERNECK

MEDICAMENTO DE ACÇÃO COMPROVADA, CURATIVA E PREVENTIVA NAS FEBRES PALUSTRES.

DOSE: 2 A 6 COMPRIMIDOS POR DIA

(Ap. pelo D. N. S. P. sob n. 453 de 19—9—1921).

tanto, de modo imperioso. Felizmente, depois de 40 annos de desordem, comprehende-a o Governo, uma vez que considera vital a solução de problemas dessa magnitude, para o desenvolvimento do paiz.

Occupando 1/15 da superficie terrestre, possuindo todos os climas, senhor de possibilidades incomparaveis, este Brasil entorpecido, em poucos annos, realizadas as reformas em esboço, mostrará ao mundo os prodigios de uma raça que despertou para os prelios da civilização, para a avancada pacifica e gloriosa rumo da felicidade.

EDMUNDO GALVÃO

VALOR nutritivo das diversas especies de bananas varia. Assim, a "roxa" possui 43 oço de valor; a "da terra" 41 oço, a ouro 37 oço, a "da Índia" 21 oço, etc.

A Mina do Morro Velho

A Mina do Morro Velho, no Estado de Minas Geraes, tem uma profundidade de 2.250 metros, o que determina gastar cerca de hora e meia para attingir o local em que tem de trabalhar; a 100 annos que é explorado o inextinguivel veio que vem dando uma media diaria de 10 kilos de ouro; trabalham na mina 3.600 homens, dos quaes menos de 200 são estrangeiros, vencendo todos uma media de 10\$ diarios.

Trabalhos typographicos? Na redacção deste jornal.

As Comissões de Syndicancias para este Estado

O SR. Interventor deste Estado acaba de designar oito comissões de syndicancias, para em todos os municipios fluminenses apurarem crimes politicos e funcioneaes cometidos por autoridades do tempo da tyrannia extincta.

Para os municipios de Iguaçu, Barra do Pirahy, Vassouras, Valença, Parahyba do Sul, Sapucaia, Pirahy e Santa Thereza, foi nomeada a comissão composta dos srs. Alfredo Braga Mello, Milton Barbosa e Honorio de Moraes.

Foi marcada uma reunião na Camara Municipal de Nictheroy de todas as comissões ora nomeadas afim de receberem instrucções para o bom desempenho das funcções de que foram investidas.

Não se póde negar o acerto da medida do sr. Interventor, abrindo uma devassa na vida de quantos, no passado governo, tivessem exercido qualquer parcella de autoridade. Para os culpados o castigo que merecem e que não póde ser retardado, e para os que não se desviaram de seus deveres em nada lhes poderão affectar essa providencia moralisadora, pois que, por esta, a conducta de cada um será posta em incontestavel evidencia.

"Correio da Lavoura"

ORGÃO INDEPENDENTE

Publica-se ás quintas-feiras

ASSIGNATURAS:
Anno 10\$000
Semestre 6\$000
Número avulso \$200

Redacção e Administração:
RUA BERNARDINO MELLO, 209
NOVA IGUASSU'
E. DO RIO

Entrepasto de lacti-
cínios Santa Izabel

No dia 1.º do corrente teve lugar, á Av. João Pessoa, 241-A, em Nilópolis, a inauguração dessa bem montada casa da firma J. Lima & Almeida e que se destina a venda de leite pausterizado e higienizado e productos derivados, recebidos directamente da UZINA SÃO SEBASTIÃO DE Barra do Pirahy, neste Estado.

Montagem caprichosa, rigorosa hygiene e possuindo o apparelhagem automatica e das mais modernas para distribuição do leite de superior qualidade, como se constatou na occação pela analyse a que foi submettido, tudo emfim que ali nos foi dado observar foi de molde a que trouxesse a melhor impressão.

No acto inaugural os distinctos proprietarios da nova casa fizeram distribuir pela população 250 litros de leite, gratuitamente e a titulo de intelligente propaganda.

Compareceram, alem do sr. Inspector federal de Lactícínios neste Estado, representante da imprensa iguassuana e muitas outras pessoas de destaque, sendo todos muito obsequiados pelos componentes da firma J. Lima & Almeida.

No mesmo dia, nesta cidade, á rua Marechal Floriano, 9, ao lado do Café Papagaio, inaugurou-se um deposito de leite da mesma firma, cuja montagem está de maneira a satisfazer o genero de negocio que ali se yae explorar. Ao povo foi distribuido, fartamente, leite de superior qualidade.

Emulsão

ABREU SOBRINHO

Oleo de fígado de bacalhau com hypo-phosphito de calcio e sodio

O melhor tonico para os fracos, moços e velhos.

Paladar agradável

Em todas as pharmacias

Carnaval

Infelizmente a população iguassuana não terá, este anno, um carnaval na altura do seu progresso e de suas tradições de campeões da folia, cujo fulgor ainda não desapareceu da memoria de quantos, até bem pouco, se extasiaram diante da riqueza deslumbrante dos nossos blocos em desfile pela cidade.

Os nossos foliões de mais prestígio nessas memoráveis pugnas do riso e da alegria, bem como os poderes publicos, a despeito não sabemos de que altos e imperiosos motivos, nada fizeram pelo carnaval de Iguassú.

Nem um simples coreto onde uma banda musical tocasse alegrando o publico teremos no presente carnaval. Será assim uma festa incolor, sem expressão, insípida.

Fugindo á regra, o S. C. Iguassú, a prestigiosa e querida sociedade local, festejará os tres dias de Momo, realisando em sua bella sede bailes á phantasia, aos quaes não faltará concorrencia, brilho e animação.

Oxalá para o anno os nossos leaders carnavalescos saham da apathia que ora os dominam e como dos annos passados, tão saudosos para todos nós, façam mais um esforço em prol da continuidade da fama de que desfrutam, de foliões na verdadeira expressão do vocabulo, titulo aliás conquistado em pelezas memoráveis, e que para sempre se reflectarão em nossa vida de povo progressista como factos dignos de serem imitados pelos vindouros.

Vida Social

DATAS INTIMAS

A 6 do corrente fez annos a exma. sra. d. Alice dos Santos Galvão, residente na Capital.

Vê passar na data de hoje seu anniversario natalicio o sr. Joaquim Alves Louzada, conceituado proprietario em Paty do Alferes, onde reside.

Tambem no dia de hoje faz annos a exma. sra. d. Rosa Paciello, residente na Capital.

A 14 deste commemora a passagem do seu natalicio o sr. Joaquim Mendonça, morador em Miguel Pereira.

O sr. André Bellucci, conhecido e antigo morador nesta cidade, faz annos no dia 16 deste.

Na mesma data festeja seu natalicio a senhorita Ernestina Moreira Lopes.

Em igual dia passa a data intima da exma. sra. d. Maria do Carmo Bastos.

CASAMENTOS

A 4 do corrente commemoraram mais um anno de casados, o sr. Silvino de Azeredo Filho, nosso amavel e distincto redactor e sua gentilissima consorte d. Nancy Lemos Azeredo. Nossos cumprimentos.

Dr. Miguel Feitosa

Gynecologista da Santa Casa de Misericordia.

OPERADOR E PARTEIRO

Consultas diarias das 4 ás 6 da tarde.

Rua Frei Caneca, 48 SOB.

Tel. 4-6489

Rio de Janeiro

E' PRECISO HAVER CARACTER!
O ESFORÇO INDIVIDUAL

(Por A. SECIOSO DE SÁ)

Nós temos o costume, geralmente, de attribuir todos os males, todos os erros, todos os vícios aos governos; entretanto, seria mister que olhassemos um pouco para o esforço e cooperação individual.

O que salva um paiz é o caracter de seus filhos, e, para haver caracter, é preciso ter-se religião verdadeira.

O homem de caracter sabe que tem de cumprir com o seu dever e o faz «exponetaneamente», como o fructo bom que nasce da arvore boa.

Cada um de nós tem deveres religiosos, deveres privados e deveres sociaes.

Os deveres religiosos são aquelles que o Creador nos ensinou no seu Evangelho e, para consubstancial-os, nos forneceu o «Decalogo».

Os deveres privados são aquelles que temos em relação á nossa familia: deveres de filhos, deveres de esposos, deveres de paes.

Os deveres sociaes nos obrigam a exercer a nossa profissão, seja ella qual for, com escrupulo e boa vontade; sejamos medicos, advogados, engenheiros, sacerdotes, militares ou funcionarios publicos, etc.

O serventuario publico, sobretudo, uma vez que faz directamente parte da grande machina administrativa, deve ser assiduo ao serviço, executal o com perfeição e intelligencia, attendendo attentosamente aos interessados, ao «publico»; deve lembrar-se que do «publico» é que são o dinheiro para pagar-lhe, mensal e pontualmente, os vencimentos.

Mas, o principal dever do funcionario publico é ser «incorruptivel», não aceitar gratificações, gentilezas, gorjetas; repellir os insinuadores, raça daminha de negociantes sem escrupulos, agentes de casas commerciaes fraudulentas e os maiores inimigos do «Brasil», porque desejam, ou pelo menos não se importam com a sua ruina, em proveito proprio.

Lembremo-nos de que os Governos, sejam quaes fôrem, nada poderão fazer sem o concurso de toda a nação!

Se o amor á «Patria» desaparecesse do coração do homem, então, elle estaria corrompido, anarchisado, sem ideal, sem aspiração.

Que pode fazer um homem sem sentimento, sem «entusiasmo»?

«Coração sem amor, disse Joaquim Manoel de Macedo, é um campo arido, quasi sempre, ou sempre, cheio de espinhos e sem uma unica flôr que nelle se abra e o amenize».

Assim como, para usar da expressão de um celebre poeta nacional, «aquele que não soffre não vive», tambem aquelle que não tem amor, que não se entusiasma, não idealisa, não vibra—é machina, automatado, alma escravizada á materia morta!

E pode morrer o sentimento no coração do homem?

Inteiraente, não! por causa do sopro divino que o anima; mas pode ficar atrophiado, dormente, estagnado...

Que concorre para isso? Os factores são muitos: a sensualidade, a irreligião, as agruras crueis da luta pela vida.

De quem depende, pois, formar o caracter dos homens?

—A parte de Deus está feita com a prgação e diffusão dos Evangelhos; resta a parte do homem.

De quem depende?

—Dos paes! Principalmente da «mãe», que deve penetrar no coração de seus filhos pela ternura, pelo amor e pelo exemplo.

E' nessa linguagem invencível, que Deus collocou no coração da mulher, «a linguagem maternal», que ella deve «construir» o caracter de seus filhos!

Mas, se em vez de se dedicar a esse trabalho santo e patriótico, ella estiver absorvida pela vaidade, pelos prazeres mundanos, e entregar a estranhos essa tarefa honrosa e insubstituível, de que a encarregou o Omnipotente—então, a ruina do filho será inevitavel, e o mal virá não só sobre a sua casa, mas tambem sobre a sociedade e, portanto, sobre o Paiz.

Por que «os antigos» sabiam educar seus filhos melhor do que nós?

Porque tinham o santo amor e temor de Deus; porque o progresso material não tinha ainda aberto ao homem uma somma tão grande de prazeres; porque permaneciam no «Lar», amavam-no e o engrandeciam.

Meus filhos...

Viver não custa; mas é preciso saber viver. Comprar coisas lindas e que não são caras, é saber viver...

O CAMIZEIRO

ASSEMBLÊA 28/32

RIO

Prefeitura Municipal de Iguassú
EDITAL

Chamo attenção dos interessados para o Edital de Concurrencia Publica, publicado no «Jornal do Commercio», de 5 do corrente, para o calçamento a parallelipedos da rua Coronel França Soares, nesta cidade.

Secretaria da Prefeitura de Iguassú, em 10 de Fevereiro de 1931.

O Secretario Nicolau Rodrigues da Silva

EDITAL

De ordem do Exmo. Sr. Dr. Prefeito, convido as Candidatas inscriptas ao Concurso para os cargos de Professoras Municipaes, a comparecerem no dia 19 do corrente, as 13 horas, no Gymnasio Leopoldo a Rua Marechal Floriano Peixoto, nesta Cidade, onde realizar-se-hão as provas do referido Concurso.

Para o Concurso de Professoras Municipaes, inscreveram-se as candidatas seguintes: Aylade de Souza Azevedo Gomes, Maria do Nascimento, Henedina Barros Calino, Alice Matros da Costa, America de Mello, Abigail Gonzaga, Jurema Soares Guimarães, Alda de Almeida Corrêa, Hilda Pacheco da Rocha, Anita Alarcão, Vicencia Jambo da Costa, Octavilia Monteiro, Adelina de Carvalho, Maria de Souza Araujo, Eunice da Silveira, Elza da Silveira, Ayxha Farias Soares, Andréa Soares, Celia Pacheco da Rocha, Maria Amelia Kelly Marques, Carmelita de Luca, Eloisa Sá Pei-

xoto, Romelia Araujo Pereira, Auristella de Figueiredo Vasconcellos, Jurema Dias, Dinorah Manzoni, Maria Eulina da Silveira, Ediméa da Silveira, Ediméa Nascimento Mello, Joana Costa e Izabel Pralon de Carvalho.

E para que chegue ao conhecimento dos interessados, passo o presente Edital.

Secretaria da Prefeitura de Iguassú, 10 de Fevereiro de 1931.

O Secretario

Nicolau Rodrigues da Silva

PORTARIA

Por acto de 13 de Janeiro findo foi exonerado do cargo de continuo o cidadão Gilberto Soares; por acto de 29, foi exonerado do cargo de Despachante do 4.º Districto, o cidadão Valerio Villas Bôas; e nomeado na mesma data em substituição o cidadão José Marques. Por acto de 31 de Janeiro, foi exonerado o medico do 4.º Districto, Dr. Manoel Telles Barreto de Menezes; na mesma data foi autorizado o Afferidor Major Antonio Pinto Duarte Junior, a exercer as funções de Afferidor em todo o Municipio, e ainda na mesma data foi nomeado para o cargo de Depositario Publico de Belford Roxo, o cidadão Pedro Nobre de Mello.

Secretaria da Prefeitura de Iguassú, 10 de Fevereiro de 1931.

O Secretario

Nicolau Rodrigues da Silva

IGREJA CATHOLICA

De ordem do sr. redm. Padre Director da Parochia, levo ao conhecimento de todos os parochianos, que nos dias de Carnaval haverá adoração ao Santissimo Sacramento, das 7 ás 9 horas da noite, obedecendo a escala seguinte: das 7 ás 7 1/2, o Apostolado do Coração de Jesus; das 7 1/2 ás 8, a Pia União de Santa Therezinha; das 8 ás 8 1/2, a Liga Catholica Jesus, Maria, José; das 8 1/2 ás 9 horas, a Sociedade de São Vicente de Paulo.

Nova Iguassú, 9-2-931

JUVENAL DA SILVA

Secretario da Liga

Preços das passagens de trens para a Linha Auxiliar

	1ª Ida	Ida e volta	2ª Ida	Ida e volta
Paes Leme	3\$700	5\$700	2\$600	4\$000
Sertão	3\$900	6\$000	3\$000	4\$500
Bomfim	4\$300	6\$500	3\$100	4\$700
Vera Cruz	4\$600	7\$300	3\$400	5\$200
C. Nemayer	4\$900	7\$600	3\$600	5\$400
Governador Portella	5\$100	7\$900	3\$700	5\$800
Prof. Miguel Pereira	5\$200	8\$400	3\$800	6\$000
Paty do Alferes	5\$600	8\$700	4\$000	6\$400

RAMAL DE PORTELLA

	1ª Ida	Ida e volta	2ª Ida	Ida e volta
M. Azul	5\$700	8\$900	4\$000	6\$500
Sacra Familia	5\$800	9\$100	4\$300	6\$700
Palma	6\$000	9\$600	4\$400	7\$100
Triumpho	6\$400	9\$900	4\$600	7\$300
C. Vassouras	7\$000	10\$500	4\$900	7\$800

Loteria Pe...
Depois de aman...
Conto...
POR 22\$000

QUINTA-FEIRA, 12 2-1931

GYMNASIO LEOPOLDO

REABERTURA DE AULAS

Reabriram-se, a 2 do corrente, as aulas deste acreditado estabelecimento de ensino de Nova-Iguassu. Seu corpo docente foi aumentado de tres novos elementos de valor para o curso secundario e musica, que são os professores: tenente Souza Moraes, para Mathematicas e Desenho; bacharelado Rosemar Pimentel, para Francez e o maestro Luigi Suido, todos com grande tirocinio no magisterio. Estão, pois, funcionando os cursos secundarios e de admissão, de accordo com a vigente lei do ensino; os cursos primarios, e, o ensino de piano, violino e canto. Em março proximo, começarão o ensino e a pratica da Gymnastica, nos mesmos moldes do anno anterior.

ANNIVERSARIO DO GYMNASIO

O Gymnasio commemora a 3, o seu primeiro anniversario de installação entre nós, inaugurando, então, seu primeiro «Quadro de Honra», annual, que ha de ficar em posição de destaque, na secretaria. Ao meio dia, reunidos os alumnos e professores na sala principal do Gymnasio, cantou-se o «Hymno Nacional», lendo, em seguida, o director o boletim diario, allusivo ao facto. Depois, o prof. Leopoldo passou, a traços fortes e largos, em revista, a vida do Gymnasio durante seu primeiro anno de existencia, congratulando-se com os que voltaram, que foi a maioria, dizendo de saudades dos que, bons alumnos, embora muito poucos, não puderam voltar, e da razão disciplinar que o levou a recusar alguns, baseado no conceito evangelhico de que é preciso o sacrificio de poucos para a felicidade de muitos. Concoitou a todos a dobrarem de esforços para maiores victorias no anno corrente, e aconselhou aos alumnos novos o cumprimento do dever, o amor aos estudos, focalizando a sua diretriz disciplinar e pedagogica, os seus meios de premiar, estimular e corre-

6º., Amadeu Martins Soares.

Inaugurado officialmente, o director convidou os melhores classificados pela conducta para decerrarem a bandeira brasileira que velava o quadro, rompendo os outros alumnos uma prolongada salva de palmas.

Usou, então, da palavra o alumno Waldemiro de Faria Pereira, que falou, por si e por seus collegas, da distincção de que foram alvos, concitando-os a que, no pre-ente anno, se mantenham no mesmo nivel de merecimento, e aos outros collegas a imitarem-nos. O prof. Souza Moraes succedeu o com a palavra, numa synthese feliz a respeito da instrucção solida, da boa educação como factores basicos de toda a felicidade e progresso humanos, encorajando-os, assim, a serem, sempre, amigos dos livros da ordem e da moral. Por ultimo, fechando a sessão, discursou o director deste jornal, que se congratulou com o Gymnasio pela sua primeira victoria, e com o povo iguassuano por já possuir uma casa de educação á altura de suas necessidades e de seu merecimento.

Cantou-se, em seguida, o Hymno á Escola, que é o Hymno do Gymnasio, com que ficou encerrado o acto.

«O Quadro de Honra de 1930, está em exposiçao na secretaria do Gymnasio.

EMBOSCADA SINISTRA

Já os nossos collegas cariocas, em reportagens pormenorizadas, se occuparam do covarde attentado de que foi victima a Feira da semana ultima, o sr. José Figueira de Vasconcellos, ajudante do administrador do Matadouro Modelo de Iguassu e que, em consequencia do grave ferimento recebido, veio a fallecer quando era transportado para o Posto de Assistencia.

Moço intelligente, activo e de conducta irreprehensivel e de merecimento facil lhe foi conquistar o lugar de auxiliar do administrador do Matadouro Modelo, sr. Antenor Saavedra, impondo-se no desempenho dessas funcões a confiança de seus chefes, ao respeito de seus subordinados e sympathia de quantos ali compareciam em negocio com a Empresa.

Como de habito, terminado nesse dia o expediente de sua repartiçao, José Figueira ao deixar o escriptorio, dirigiu-se ao seu apartamento, troucou de roupa e sahiu a passeio.

Terminada ás 23 horas a ultima sessão do Cinema local a que assistira o desventurado moço, despreocupado encaminhou-se para a rua Ercilla Campos, estabelecimento commercial do sr. Carlos Guimarães e onde tinha seu apartamento em companhia do seu chefe sr. Saavedra.

Depois de vencer consideravel distancia, quando já se aplainava do seu quarto, justamente num dos logares mais ermos da estrada, eis que o pobre moço ouviu um estampido de arma de fogo e logo a seguir uma forte dor na região lombar. Um miseravel que não ousara enfrentar a figura moça e robusta de seu desafecto, occulto no matto e protegido pelas trevas, abatera de tocaia aquelle homem chivo de vida.

Ferido mortalmente, embora, arrastou-se até a porta da casa do seu amigo por quem chamou, sendo logo attendido. Aos que delle se acercaram e o interrogaram ansiosos ao vel-o desfallecendo, disse ter sido agredido por um malvado, ignorando em tratando quem fosse.

Incontenente foi aprestado um carro transporte do Matadouro Modelo em cujo interior collocaram um colchao e sobre elle o corpo de José Figueira, rodeado de seus amigos. Celeres rodou o carro para a cidade em busca de soccorro para o ferido. A certa altura da viagem José Figueira queixou-se de dormentia nos membros superiores e como dali por deante não mais fez qualquer movimento que denotasse o mal estar anterior, os que o cercavam julgaram-no em repouso. Infelizmente essa duvida não durou muito a ser desfeita. Logo que o carro chegou ao Posto do Meyer, com surpresa e consternação de todos, verificou-se que a presteza com que procuraram soccorrer o amigo fora um pura perda. José Figueira já era cadaver e nada mais lhes restava, na grande magua que os dominava, do que dar conhecimento do occorrido á policia do districto que tomou as providencias que o caso comportava, fazendo remover o cadaver para o Necrotorio.

No Instituto Medico Legal procedeu-se ao exame cadaverico, attestando o medico legista como causa mortis, «perforação dos rins e figado, por projectil de arma de fogo com hemorragia consecutiva».

Recomposto o cadaver permaneceu na morgue, velando-o seus chefes, companheiros de trabalhos e muitos amigos até a tarde do dia seguinte, quando foi transportado o ataudado para a gare Pedro II, embarcando em carro especial ligado á cauda do S. 3, com destino a Paty do Alferes sua terra natal e onde mora a familia do malgrado moço, sua esposa d. Perdina Louzada e uma interessante filhinha de 6 annos de idade. Acompanharam o corpo até Paty do Alferes, alem do sr. Antonio Saavedra, representante da administração do Mata-

Gymnasio Leopoldo

Subvencionado pela Municipalidade

Rua Marechal Floriano, 260
NOVA IGUASSU - E. DO RIO

Director — Prof. Leopoldo Machado Barbosa

Ensino Primario, Secundario, livre de Commercio, Dactylographia, Tachygraphia e Musica. Cultura Physica e Linha de Tiro.

Exames officiaes na sede

Internato para 12 alumnos, em familia. Semi-internato e Externato para os dois sexos.

Contribuições modicas com abatimentos para 2 e mais irmãos, e reduções para as pessoas de pouquissimos recursos

Informações mais detalhadas na secretaria.

Peçam prospectos

douro, e outros empregados da Empresa, o sr. Silvino de Azevedo, representante desta folha, e muitos de seus amigos. Ao desembarque em Paty, ás 20.30, a urna funeraria foi recebida por avultado numero de pessoas, formando-lhe logo extenso cortejo em demanda á residencia do sr. Nelson Gonçalves, cunhado do morto, onde ficou em camara ardente, velado por seus parentes e amigos. Na quinta-feira, ás 8.30 deu-se o sahimento funebre com destino á Matriz, onde foi o corpo encomendado pelo sr. vigario da Fregezia, Padre Fortunato, que no final da cerimonia fez o elogio do morto.

Com extraordinario acompanhamento do qual faziam parte o dr. Geraldo Rocha, Antenor Saavedra, pessoas de destaque no logar, foi o caixão mortuario conduzido ao cemiterio local onde, antes de baixar á sepultura, disse o ultimo adeus ao querido morto, o seu amigo sr. Amancio Coimbra, causando sua oração funda emoção na grande assistencia.

Sobre a campa foram depositado um avultado numero de corções e ramos de flores naturais, dos quaes annotamos os seguintes:

Ao nosso querido companheiro de trabalho Juca Figueira, dos empregados do Matadouro Modelo.—Ao nosso querido companheiro de trabalho Juca Figueira.—Ao nosso querido companheiro de trabalho Juca Figueira, dos empregados do Matadouro Modelo.—Homenagem do seu amigo Carlos e familia.—Homenagem dos directores do Matadouro Modelo ao nosso companheiro de trabalho Juca Figueira.—Ao bom ami-

go Juca Figueira, ultima homenagem de Antenor Saavedra.

As autoridades superiores deste municipio com a presteza que o grave facto exigia, tomaram promptas providencias, instaurando inquerito para se apurar a quem cabia a autoria do delicto.

Assim é que logo pela manhã do dia seguinte ao do crime, o dr. Mario Guimarães, delegado regional, acompanhado de auxiliares, dirigiu-se ao Matadouro Modelo, ali colhendo informes que o habilitassem a agir.

Comquanto não dispunha s. s. de pessoal especializado para levar a effecto as diligencias que se fazem preciso em torno do mysterio que envolveu o attentado levado a effecto com tanta perversidade contra José Figueira, sua acção continua ininterrupta.

Varios nomes já são conhecidos como indigitados autores e cúmplice do crime, restando á policia apural-os convenientemente afim de entregal-os á acção da Justiça.

Sezões Pilulas de Abreu Sobrinho

Trabalhos typographicos? Só nas officinas do "Correio da Lavoura"

Prisão de Ventre

Dores de cabeça, Vertigens, Perturbações na vista, Tontearas, Digestões difficéis

Pilulas de Jalapa

Abreu Sobrinho
PURGATIVAS
REGENERADORAS
(Assucaradas)

ULTIMO MODELO SAHIDO DA FABRICA NÃO E' ENCALHE

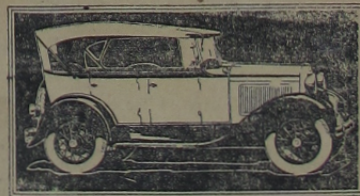

O campeão da Efficiencia! O campeão da Economia! Bom e Bello

VENDAS A DINHEIRO E A PRASO
G. Argenta & Irmão
AGENCIA FORD D'ESTA CIDADE

Loteria Federal

Depois de amanhã
100 Contos
POR 22\$000

Em todas as casas de loterias

Os planos diarios da Loteria Federal são os mais variados, sempre os mais vantajosos e ao alcance de todas as bolsas.

Unica fiscalizada pelo Governo Federal, com o deposito de 500 contos no Thesouro Nacional, para garantia do pagamento de seus premios.

A Loteria Federal, pela absoluta e proverbial LISURA dos seus sorteios e presteza com que effectua os seus pagamentos impõe-se como a melhor LOTERIA DO CONTINENTE.

CONCESSIONARIA:
Companhia de Loterias Nacionaes do Brasil.
Predio proprio à rua 1º de Março 110

Extracções diarias ás 2 h e ás 3 horas aos sabbados.

Pedidos de bilhetes, acompanhados de mais 1\$000 para o porte.

A cultura da canna

AS SOCAS

(Continuação)

Queremos com isto dizer, que nem todos os sólos, embora aparentemente em condições de dar sócas, podem satisfazer a essa exigência com real compensação, e, neste caso estão, os arenosos e também os que são excessivamente húmidos ou os que parecendo seccos, occultam á pouca profundidade um lençol d'agua, os quaes, não permitem que a plantação seja feita com os requisitos necessarios de fórma a garantir depois do primeiro córte, uma completa e forte brotação.

Por essa razão não nos podemos eximir de repetir mais uma vez, que para se obter uma boa sóca é necessario que o sulco depois de plantado apresente uma sensível depressão que só deverá desaparecer com o "chegamento"

de terra á proporção que o desenvolvimento da planta fór exigindo. Procedendo-se desta forma obtem-se na cova um grão de humidade conveniente a planta e, o que é mais necessario ainda, que as raizes fiquem profundas, e por conseguinte bem abrigadas das inclemencias do tempo e do fogo por occasião da queima do palhiço após o córte, quo, embora contrariando abalisadas opi-

niões, julgamos indispensavel, como principio saneador, pela destruição dos insectos e do mófo que origina a maioria das pragas e como elemento vivificador das plantas pela absorpção da potassa contida nas cinzas.

A queima do palhiço, deve, no entanto, ser feita só depois de uma chuva para que as cepas das cannas sofram o menos possivel a acção do calor.

A accumulção de terras aos pés das cannas não deixa de ter certos inconvenientes, com por exemplo impedir ou dificultar a infiltração das chuvas, afim de humedecer as suas raizes; attendendo-se, porem, á tendencia que os brotos provenientes das soqueiras, têm, de abrir, in-

(Continúa)

VENDE-SE um sitio na Serra com 8 alqueires de terra. Trata-se na rua Conde de Bomfim, 155-Capital.— Das 8 ás 12 horas.

VENDE-SE bons predios dando boa renda. Facilita-se o pagamento. Trata-se á rua Barão do Tingúá, 91— Nesta cidade.

VENDE-SE uma casa em perfeito estado, á rua Presidente Wilson, 4— Nesta cidade. Trata-se na mesma.

Trabalhos typographicos? Na redacção deste jornal.



As fadigas dos

trabalhos domesticos causam, muitas vezes, dores de cabeça, das costas e abatimento geral.

Cafiaspirina

depressa annulla as consequencias do "surmenage", e restitue ao organismo o seu estado de saude normal.

Mesmo o organismo mais delicado pode tomar esse excelente preparado BAYER por ser elle absolutamente inoffensivo.

A CAFIASPIRINA é recommendada contra dores de cabeça, dentes, ouvidos, dores neuralgicas e reumaticas, resfriados, consequencias de noites passadas em claro, excessos alcoholicos, etc.



Belford-Roxo

SUBURBIO DO RIO D'OURO
BAIRRO SUBLIME

Já escolheu seu lote neste bairro? a começar de 800\$ a prestações. Agua, luz, etc. Escriptorio ao lado da Estação.

ASSIGNAE o jornal da terra em que habitaes, pois só assim dareis prova robusta de grande civismo e da estima que tendes o dever de consagrar á sociedade que vos acolheu e acaricia.

Polpa de Tamarindos
de ABREU SOBRINHO
para refrescos e sorvetes
Rio de Janeiro

Fabrica de massas alimenticias
"São Salvador"
Especialidade em massas brancas, amarellas e talharim com ovos.—Bebidas e conservas
Antonio Cavaliere
RUA PAULO DE FRONTIN, 12
NOVA IGUASSU' — E. DO RIO

Ganhar dinheiro
Todos podem obter um lucro diario de 40\$000, recebido diariamente, sem prejuizo de suas occupações ordinarias, dedicando-se por poucos minutos a um trabalho ao alcance de qualquer intelligencia.
Fornecemos instrucções, ensinamentos e o material necessario a quem juntar ao pedido a quantia de 5\$000 para franquia das despezas.
Escrever a BATALHA & C.
CAIXA DO CORREIO, 3231 SÃO PAULO

Elixir Trivis PODEROSO TONICO RECONSTITUINTE E EXCELENTE ALIMENTO
Sua composição:—Succos de uvas, Carne, Glycero-phosphato sodio, Kola, ameixas e arrhenal.
Sua indicação:—Convalescença de molestias graves, fadiga por excesso de trabalho, anemias, limphatismo, etc.
É vendido em todas as boas Drogarias e Pharmacias
Depositarios:
Humberto Soares & Comp.
Rua Gonçalves Dias, 41
Drogaria Rodrigues - Rio

FOLHETIM DO "CORREIO DA LAVOURA" (3)

Senhora

(PERFIL DE MULHER)

Por J. DE ALENCAR

Primeira Parte

O PREÇO

I

Riam-se todos destes ditos da Aurelia, e os lançavam á conta de gracinhas de moça espirotuosa; porém a maior parte das senhoras, sobretudo aquellas que tinham filhas moças, não cançavam de criticar desses modos desenvolvidos, improprios de meninas bem educadas.

Os adoradores de Aurelia sabiam, pois ella não fazia mysterio, do preço de sua cotação no rol da moça; e longe de se agastarem com a franqueza, divertiam-se com o jogo que muitas vezes resultava do agio de suas acções naquella empreza nupcial.

Dava-se isto quando

qualquer dos apaixonados tinha a felicidade de fazer alguma cousa a contento da moça e satisfazer-lhe as fantasias; porque nesse caso ella elevava-lhe a cotação, assim como abaixava a daquelle que a contrariava ou incorria em seu desagrado.

Muito devia a cubiça embrutecer esses homens, ou cegal-os a paixão, para não verem o frio escarneo com que Aurelia os ludibriava nestes brincos ridiculos, que elles tomavam por garridices de menina, e não eram senão impetos de uma irritação intima e talvez morbida.

A verdade é que todos porfiavam ás vezes colhidos por dasanimo

passageiro, mas logo restaurados por uma esperança obstinada, nenhum se resolvia a abandonar o campo; e muito menos o Alfredo Moreira, que parecia figurar na cabeça do rol.

Não acompanharei Aurelia em sua ephemera passagem pelos salões da córte, onde viu, jungido a seu carro de triumpho, tudo que a nossa sociedade tinha de mais elevado e brilhante.

Proponho-me unicamente a referir o drama intimo e estranho que decidiu do destino dessa mulher singular.

II

Seriam nove horas do

dia. Um sol ardente de Março esbate-se nas vnezianas que vestem as sacadas de uma sala, nas Laranjeiras.

A luz coada pelas verdes empanadas debuxa com a suavidade do nimbo o gracioso busto de Aurelia sobre o aveludado escarlate do papel que forra o gabinete.

Reclinada na conversadeira com os olhos a vagar pelo crepusculo do aposento, a moça parece immersa em intensa cogitação. O recolhimento apaga-lhe no semblante, como no porte, a reverberação mordaz que de ordinario ella desfere de si, como a chamma sulphurea de um relam-

pago. Mas a serenidade que se derrama por toda a sua pessoa, si de alguma sorte desmaia a scintillação de sua belleza, a embebe de um fluido ineffavel de meiguice e carinho, que a torna irresistivel.

Seus olhos já não têm aquelles fulvos lampejos, que despedem nos salões, e que a igual do mormaço crestam. Nos labios, em vez do caustico sorriso, borbulha agora a flor d'alma a rever os intimos enlevos.

Sombreira o formoso semblante uma tinta de melancolia que não lhe é habitual desde certo tempo, e que não obstante se diria o matiz

(CONTINUA)

Importação da Alemanha de productos brasileiros

De 1. de Janeiro a 30 de Junho de 1930, informa o consul em Dresden, sr. Ataliba Florence, a Alemanha importou do Brasil os seguintes productos nas quantidades indicadas em kilos: Café 25.641.600; fumo em folhas, 4.804.100; matte, 159.400; lã, 652.300; massava, 320.700; manacuez, 525.700; milho, 12.200; cacão, 2.511.000; borracha, 1.467.300; favello de milho 26.848.800; ferro, 74.200; arnaúba, 385.100; batata, 200.700; cal e apatia, 572.200; madeiras, 1.100; bananas, 703.700; laranjas, 13.700; castanhas do Pará, 535.000; carne congelada 228.800.

Typographia — DO — "Correio da Lavoura"

EXECUTAM-SE com perfeição quaesquer trabalhos typographicos de uma e mais cores, como sejam: facturas, notas, papeis de cartas, enveloppes, cartões commerciaes e de visita, etc., etc. :: ::

Rua Bernardino Mello n. 209
NOVA IGUASSU'
ESTADO DO RIO
TELEPHONE INTERURBANO

A'S SENHORAS

recommenda-se o uso da PHILAGYNA, o melhor de todos os desinfectantes para uso intimo e privado da toilette. Composta de principios inofensivos, em reduzido volume de manteiga de cacão e inteiramente solúvel, o seu uso é facil e o seu effeito não falha nunca, nos casos de sua applicação, pelo que garante inteira tranquillidade — Licença n. 2065 — D. N. Saude Publica, em 19-2-23.

EM TODAS AS PHARMACIAS E DROGARIAS
Para informações — CAIXA POSTAL, 412-Rio

ALFREDO MARIO BRAGA DE ANDRADE
ADVOCADO
Causas civeis, commerciaes, criminaes e orphanologicas.
Adeanta custas em inventarios.
R. do Rosario, 151 - Tel. N. 5545
RIO DE JANEIRO

Dr. Orlando Mello
ADVOCADO
Causas civeis, commerciaes, criminaes e orphanologicas.
Adeanta custas em geral
Escrip. Rua São José, 56 - Rio
Telep. 2 - 2598
Res: Rua Silva Xavier, 84

Homoeopathia



Morrhaina

Tintura e tablettes
Oleo de fígado de bacalhau em homoeopathia, sem gosto, sem cheiro e sem dieta. Pesados 30 dias antes e depois.

PALUSTRINA

Contra impudismo, prisão de ventre, molestias do fígado e insomnia.

DISPEPTINUM

Efficaz na dispepsia, perturbações de estomago, azia, somnolencia e onteira.

ALLIUM SATIVUM

Só é legitimo o de Coelho Barbosa
Inegualavel para Constipações, influenzas, Resfriados.

Coelho Barbosa & C.

RUA DOS OLIVEIS, 38 — Rio de Janeiro

GRATIS! PEÇAM O NOSSO GUIA PARA TRATAMENTO

APIRUBINA

O remedio que traz o bem estar das senhoras.

Parturina

Medicamento destinado a acelerar sem inconvenientes, e portanto sem perigo, o trabalho do parto

Flouresina

Remedio heroico para flores brancas, cura certa e radical.

Cura-Febre

Substitue o sulphato de quinino em qualquer febre.

Os invisiveis

S. P. H.

A todos que soffrem de qualquer molestia, esta sociedade enviará livre de qualquer retribuição os meios de curar-se.
ENVIEM PELO CORREIO, em «carta fechada»—nome, morada, symptomas ou manifestações da molestia e sello para resposta, que receberão na volta do Correio.

CARTAS AOS INVISIVEIS
C. do Correio, 1125
RIO DE JANEIRO

ADVOGADO

Accepta qualquer causa no fóro de Iguassú, Capital Federal e nos Estados de S. Paulo, Minas e defende no jury. O Dr. Marcondes Paraná prestará seus serviços aos pobres gratuitamente.

Adianta dinheiro para inventarios.

RUA DO ROSARIO, 159 (sob.)
Das 15 ás 17 horas
RIO—T. 3-4126

A's terças e sextas no Fóro de Iguassú—Estado do Rio.

Trabalhos avulsos?
Na redacção deste jornal

Sem bom sangue pouco vale a vida!...

Se tendes necessidade de um bom tonico-depurativo, dae preferencia a **DEPURAR-SE**, o mais seguro purificador do sangue por via interna, Pharmaceutico FRANCISCO GIFFONI.

Encontra-se nas pharmacies e drogarias da capital e dos Estados.

DEPOSITO GERAL:
Francisco Giffoni & Cia.
RUA DO CARMO, 64
Rio de Janeiro

PARA DORES MUSCULARES, RHEUMATICAS, GOLPES, TORCEDURAS, ENFIM DOR
FORMULA DO Dr. João da Silva Silveira
QUALQUER DOR
NAS PHARMACIAS DEPOSITO: PHARMACIA POPULAR PELOTAS — RIO G. DO SUL

João Barbosa Ribeiro
ADVOCADO
Residencia: Rua Barão do Tingúá, 43-Nova Iguassú
Escrip. Rua do Carmo, 70 - Rio
Telep. Norte, 276

MODO o individuo, que deixa de contribuir para a manutenção e prosperidade da folha local, commette grande attentado contra o progresso social do seu meio e difficulta o gozo dos beneficios que a imprensa prodigalisa no desempenho de seu nobre sacerdocio.

PARTO

A "FLUXIDINA" é o unico especifico, por excellencia contra a dor no trabalho do parto abreviado. E' o medicamento ideal e milagroso das parturientes. Allivia as dores e facilita o seu curso.

E' approvada e licenciada pelo D. Geral de Saude Publica do Rio de Janeiro, com Grande Premio na Exposição Centenario da Independencia e Medalha de Ouro, pelo Instituto Technico Industrial. Preço de cada vidro Rs. 125000, pelo Correio mais 35000. Laboratorio Pharmacia Thabor - Rua Silva Bueno, 40-A-Ypiranga.

Caixa Postal, 1484 S. PAULO.

MALEITOL

CURA MALEITA EM SEIS DIAS
NAS DROGARIAS E PHARMACIAS

GALVÃO & C.—AV. S. JOÃO, 145—S. PAULO
1 VIDRO PELO CORREIO, 15\$000
(Ap. pelo D. N. S. P., n. 857, em 12-6-1922).

HORTULANIA

77, RUA DO OUVIDOR, 77
Casa Especial em Horticultura

Sementes de hortaliças, flores e agricultura, plantas fructíferas e de ornamento — Ferramentas e utensilios de jardinagem e lavoura.

Bombas Success para irrigar e pulverizar, muito fortes e de longa duração.

Pulverizadores de Vermorel e de outros fabricantes, para sulfato de cobre, acidos, pe-troleo, etc.

Enxofradores e Foles de Vermorel para applicação de pó.

Machinas para Cortar Grama, americanas, Dewey, muito fortes e duraveis.

Arame para Flores, de qualidade superior, de todos os numeros.

Aves e ovos de raça pura da melhor procedencia

Araujo, Ribeiro & Comp.

RIO DE JANEIRO



MITIGAL
Extingue promptamente as COCEIRAS

A modernização das habitações

(Continuação)

as habitações se fecham e não ha o devido arejamento.

Além disso, temos de estudar outros aspectos, talvez ineditos, da nossa habitação urbana e rural. E' que ella é feita para o verão como, na maioria dos paizes da Europa, é feita para o inverno; o que, nas zonas onde o inverno é frio, não deixa também de ter os seus perigos inconvenientes. Todos nós conhecemos, no interior, nos nossos admiráveis planaltos e nas zonas incomparáveis serras, onde a altitude corrige a latitude, casas feitas para o verão, quando o inverno é bastante frio e quando os habitantes locais contam ás vezes os annos pelas pneumonias.

No interior, temos de estudar todos esses problemas, e, no Rio, outros tão semelhantes ou importantes precisam ser attendidos.

O Rio, por exemplo, cresceu ao acaso da localização de seus habitantes. Nos ultimos annos, quando o urbanismo fazia maravilhas por toda a parte e coordenava a expansão das cidades novas, nós ou-

tros nada faziamos—e deixámos peorar o aspecto das nossas cidades. De facto, o Rio, que era uma metropole rodeada de bairros de chacaras, está hoje, nos seus proprios arrabaldes extremos, prejudicado na sua belleza e na sua hygiene pela aglomeração, que não tem esthetica e não garante a salubridade.

O Rio ainda está muito amplo, e uma legislação adequada, ainda o salvará e conterà o seu desenvolvimento, dentro de um plano de belleza e de hygiene. E' deste urbanismo que precisamos, e não o de conferencias banaes, onde se reproduziam os ultimos "comptes-rendus" do "Temps" e do "Journal des Débats".

Necessitamos de uma

AS PESSOAS IDOSAS OU NÃO



Quem tem a bexiga pregucosa e cuja urina se decompõe facilmente, devido a retenção, encontram na UROFORMINA DE GIFFONI um verdadeiro específico, porque ella não só facilita e aumenta a DIURESE, como desinfecta a BEXIGA e a URINA, evitando a fermentação local e a infecção do organismo pelos productos dessa decomposição. Numerosos attestados dos mais notaveis clinicos provam a sua efficacia.

Deposito Geral FRANCISCO GIFFONI & C. Rua do Carmo 64-Rio

organização completa, que aproveite a variedade das paisagens do Rio.

(Continua)

Trabalhos avulsos? Na redacção deste jornal

Terrenos COM AGUA E LUZ

Estações de Irajá, Collegio e Areal
E. F. RIO D'OURO

Preço de accordo com o local.

Lotes a prestações desde 35\$000

TRATA-SE NOS MESMOS LOGARES COM O SR. MATTOS.

Energjol - Tónico poderoso e completo, medicamento que se impõe em todas as convalescências. Revigora os velhos. Fortifica os fracos Engorda os magros. Enriquece o sangue. Desenvolve os musculos e tonifica o coração.

Em todas as pharmacias e drogarias

S. PAULO

SAL DE MACAU

O mais puro sal nacional. O mais rico em substancias alimenticias. Incomparavel nas salgas de carnes e dos pescados. Unico proprio para o gado.

APPLICAÇÃO VANTAJOSA NA INDUSTRIA DE LACTICINIOS.

O melhor producto á venda no mercado

Sal de todos os typos e qualidades: Grosso, Triturado e Moído.



Importação em grande escala das suas salinas de Macau, no Rio Grande do Norte, a mais importante do Brasil

SAL USINA - TYPO ESPECIAL BENEFICIADO
FAÇAM SEUS PEDIDOS DIRECTAMENTE

Pereira Carneiro & Comp. Limitada

COMP. COMMERCIO E NAVEGAÇÃO - AVENIDA CENTRAL. 112

Fornecimento em saccaria de Algodão, aniagem, etc.—Todos os pesos a vontade do comprador

Caixa Postal, 383—Telep. Central, 4652—End. Tel. «Unidos»

"CORREIO DA MANHÃ"

O diario mais lido do Brasil

Inaugurará brevemente suas novas installações em edificio proprio á Av. Gomes Freire ns. 81 a 83.

Secções de rotogravura. Edições em trichromia e bichromia. Supplemento illustrado aos domingos, com abundante serviço do interior. Cotações da Bolsa do café e mercadorias. Gabinete tecnico de consultas para os leitores do "Correio Agricola"

Agencia de publicações no melhor ponto da cidade. (Av. Rio Branco, esquina da de Ouvidor).

As assignaturas annuaes custam 60\$000 e as semestres 35\$000. As de menos de 6 mezes devem ser calculadas á razão de 6\$000 ao mez.

Provisoriamente: Largo da Carioca, 13, para onde deve ser dirigida toda a correspondencia.

ELIXIR DE NOGUEIRA

Empregado com successo em todas as molestias provenientes da syphilis e impurezas do sangue:



FERIDAS
ESPINHAS
ULCERAS
ECZEMAS
MANCHAS DA PELLE
DARTHROS
FLORES BRANCAS
RHEUMATISMO
SCROPHULAS
SYPHILITICAS

e finalmente em todas as affecções cuja origem seja a

"AVARIA"
Milhares de curados —
GRANDE DEPURATIVO DO SANGUE

(Ap. pelo D. N. S. P., n. 88 de 23 de Setembro de 1910).

O MAIS FAVORAVEL

Eu abaixo assignado, doutor em medicina, pela Faculdade do Rio de Janeiro, etc.

Attesto que empreguei o «Elixir de Nogueira, S. Isa, Caroba e Guayaco», preparado pelo distincto pharmaceutico João da Silva Silveira, em caso de ulcera syphilitica, dando este medicamento resultado o mais favoravel.

Pelotas, 5 de Maio de 1889.

Dr. Joaquim Rasgado

O JORNAL é o mensageiro do Bem. E' a fonte inexaurivel dos mais nobres sentimentos. E' o pioneiro do progresso e o arauto da civilização. Defensor dos fracos e oprimidos, o jornal não pode dispensar, antes o reclama, o auxilio de todos, para proseguir na sua luminosa jornada.

Vinho Creosotado

do pharm.-chim. JOÃO DA SILVA SILVEIRA
Poderoso Tónico e Fortificante
Empregado com grande successo na traquea
RECONSTITUENTE DE 1.ª ORDEM

Sezões de Abreu Sobrinho

Pilulas de Caferana

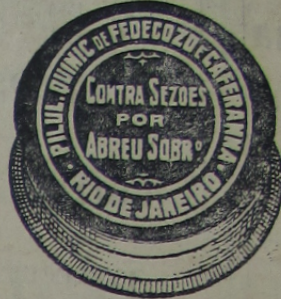

Fébres
Unico remedio

PILULAS

de
CAFERANA
ABREU SOBRINHO

Intermittentes - Palustres - Maleitas
Sezões - Tremedeiras

AGENTES GERAES **Araujo Freitas & C.**
R. OURIVES, 88 - RIO

Especifico da Grippe

EUCEINA WERNECK

FAZ ABORTAR A INFLUENZA, VENHA OU NÃO ACOMPANHADA DE FEBRE

(Ap. pelo D. N. S. P. sob n. 675 de 16 de Novembro de 1907)

Ninguem deveria contrahir matrimonio SEM PRIMEIRO L'EPURAR O SANGUE, USANDO

O ELIXIR "914"

Depurativo energico do sangue

E' um licor agradável de tomar, não ataca o estomago. E' recebido por centenas de medicos, como anti-rheumatico e anti-syphilitico. Nos casos de eczemas, feridas, e forunculos é sempre recebido com efficacia, como em outras doencas do sangue.

VENDE-SE EM TODA A AMERICA DO SUL
Aprovado pelo D. N. S. P. sob n. 26 de 21-2-916.

ENGENHO STAMATO

A Companhia Industrial «Engenho Stamato» está trabalhando com toda actividade, para o fornecimento de engenhos na proxima moagem de canna, que funciona com officinas mechanicas e fundição á rua SANTA ROSA e rua do GAZOMETRO, 17-A.

Qualquer pedido, por carta ou telegramma, será immediatamente attendido.

CAIXA POSTAL, 429—End. Teleg. «STAMATO»—S. PAULO