



# CORREIO DA LAVOURA

ORGÃO INDEPENDENTE

GERENTE:  
Avelino de Azeredo

Director-Proprietario: SILVINO DE AZEREDO

REDACÇÃO E OFFICINAS:  
R. Bernardino Mello, 209

Anno XV

Nova Iguassú

Quinta-feira, 16 de Abril de 1931

Estado do Rio

N. 735

## A Casa da Agricultura

O SENHOR ministro da Agricultura, ao emprender viagem para a Republica Argentina, no caracter de Embaixador Extraordinario do Brasil junto ao governo daquelle paiz, fez publicar a "Exposição de Motivos" que apresentou ao Chefe da Nação, pelos quaes dá a conhecer quando lhe parece necessario fazer preliminarmente para poder iniciar as grandes remodelações que o momento requer, afim de tornar efficientes os serviços do alto departamento da administração que elle superintende.

Em resumo, essa preliminar consiste no desmantelo do actual lindissimo parque da Quinta da Boa Vista: cortando as arvores quasi seculares que o encombrem, destruindo as obras de arte, os bellos tafos de exemplares da nossa flora e os maravilhosos gramados mandados fazer no governo Nilo Peçanha, e no arrasamento do velho solar da familia Imperial, para, no seu logar, erigir-se a Casa da Agricultura e em redor fazerem-se plantações ro-

tativas para experiencia e selecção de qualidades.

Não constava, ate hoje, que era condição essencial para qualquer boa administração, a respectiva instalação em palacio adequado e grandioso, sem cuja condicional os serviços não terão efficiencia nem objectivo.

Como objectivo, parece disparatado, porquanto os daquelles ministerio são simples trabalhos de gabinete e quitação de laboratorios, não exigindo a burocracia a locação sumptuaria para que suas determinações produzam resultados.

E, quando a efficiencia, não vemos em que possa influir, no Acre, em Matto Gróso ou no Ceará, o plantio que se faça, por experiencia, no parque da Quinta da Boa Vista, de qualquer especie ou qualidade de rhizoma ou semente, que ali podem resultar magnificas e não adaptarem aos factores mesologicos daquellas regiões.

A somma vultosa que se deverá dispendir com semelhante preliminar, sem cogitar tambem da que será preciso gastar com a construção, e

mudança, de outro palacio, ajardinado na área do antigo-Morro do Castello, para nelle se instalar o Museu Nacional, impossibilitará por muito tempo o emprego de verbas em outros mistéres mais aconselháveis no interesse da lavoura nacional, o que vale dizer—da economia do paiz, porque as rendas publicas escasseam, o erario resente-se dessa depressão para o cumprimento de suas obrigações e nenhum beneficio resultará para o Tesouro de taes gastos; quando o que é necessario é justamente bem aplicar o dinheiro publico em organizações que influam no desenvolvimento da produção, ensinando, amparando, encaminhando-a e dispendendo nessas diversas phases com os seus serviços de interesse geral, sommas que reverterão à collectividade em percepções futuras.

Quanto á instalação da Casa da Agricultura, se o que se procura é retirar o edificio para ponto em que haja largueza para suas funções e terras para as decantadas necessarias experiencias, ahí está,

### POLITICA ECONOMICA

V

Um dos problemas, que temos grande urgencia em resolver, é o dos transportes, quer seja ferroviario, quer maritimo. Ao invés de ser um incentivo ao trabalho intenso, as estradas de ferro do paiz são um entrave á produção agraria. Com muito pouca excepção, as nossas estradas de ferro estão completamente desapparelhadas para um movimento intenso e rapido.

Por isso as mercadorias ficam retidas nas estações, levando dias e offerecendo toda a vastidão requerida e onde se podem fazer obras menos caras, pela desnecessidade de mudanças e destruição do que está feito, e em optimas condições de adaptabilidade por já estar no *métier*, o Campo de Demonstração de Deodoro, onde tudo estará *sur place*.

### APYROL WERNECK

MEDICAMENTO DE ACÇÃO COMPROVADA, CURATIVA E PREVENTIVA NAS FEBRES PALUSTRES.  
DOSE: 2 A 6 COMPRIMIDOS POR DIA  
(Ap. pelo D. N. S. P. sob n. 453 de 19-9-1921).

dias para chegarem ao Sul Mineira percorre destino, perdendo o valor pela deterioração, e a lissimas, que muito pouca apparelhamento dessas estradas impedem a expansão da agricultura.

Com esses impecilhos, é impossivel ficar a produção barata. Dahi, a necessidade innadiavel de uma remodelação em quasi todas as estradas de ferro.

Se não se procurar melhorar as vias de transportes, é melhor, então, voltarmos aos tempos das tropas, porque, assim, os fazendeiros saberão como agir para não perdermos frutos dos seus trabalhos e dispendios.

A immensa rede ferroviaria, que constitue a Oeste de Minas e Rêde

Já no tempo da guerra, os agricultores, attendendo o apello do governo, plantaram muito, mas passaram pelo desgosto de verem grande parte de suas colheitas perderem-se por falta de transportes.

Quando a Oeste estiver electricada em toda a extensão de sua linha tronco, a partir do porto de Angra dos Reis, a produção da zona por ella percorrida, dará para abastecer os gran-

(Continúa na 2ª pagina)

## O Genio do Homem e o Genio da Natureza

Na opinião de Keyserling o Continente Africano possui uma extraordinaria força plastica. E' um genio barbaro, brutalissimo, mas de uma prodigiosa visão da forma. Em nenhuma outra parte do globo o animal é plasmado com uma tão incisiva pureza de linhas. A formidavel e genial energia creadora submete a vida do Continente Negro, com toda a grandeza espectacular da sua moldura geographica, aos imperativos da

sua esthetica. O pregador da «Sabedoria de Darmstadt» sentiu essa impressão observando o homem e o animal na margem do Mar Vermelho na livre projecção das suas formas esculpturales. E essas formas, segundo Keyserling, interpretam, em todos os seus detalhes, o sentido exacto e violento da vida africana. Porque o homem e o animal são estampados como factores da grandeza do potencialissimo meio phisico. E para supportar, ao

mesmo tempo, com vantagem e belleza organica, a fatalidade dos tropicos, que determina para o homem, ante o excesso de potencia vegetal, um esforço muito pequeno para viver. Diante das observações do estranho pensador a gente não pode deixar de sentir que ha um estreito ponto de contacto entre a verdadeira lançada pelo philosopho e a atormentada questão da arte moderna. No terreno da esculptura, então, essa aproximação é intensa. Porque a esculptura re-

presenta uma luta enorme entre o genio brutal da Natureza e o genio refinado do homem. Tanto assim que o modelo para o esculptor genial é, apenas, um motivo. Copiando a sua formosura no bronze, no marmore ou no barro, elle a transfigura. Dá-lhe uma outra expressão. Corrige os seus traços, enquadra os seus lineamentos anatomicos numa geometria menos objectiva. O artista é sempre, um deformador. A creatura para elle é uma abstracção. E onde está afin-

de contas, a belleza? Com a Natureza ou com o artista? Os esculptores que têm vencido com mais talento a Natureza, fixando bellas figuras humanas, não levaram em conta o profundo sentido da especie. Quando mais forte a criação menos humana. Principalmente entre os povos no Norte, em que a vida é imposta ao homem pelo meio phisico com uma intensidade muito menor. O lado incomprehensivel da arte moderna está precisamente nesse ponto: a victoria da

natureza sobre o homem. Portanto, o predomínio das formas barbaras. A esculptura moderna plasma o homem não como uma expressão isolada, mas como parte de um todo muito mais complexo. Vencendo o criterio de belleza do artista, o meio phisico impõe á vida humana a sua esthetica. E' o drama sentido por Keyserling ás margens do mar vermelho, diante de bellos homens nus, de lindissimos animaes, e que é uma demonstração pratica de arte moderna.

**ELIXIR DE NOGUEIRA**  
FERRUGEM, ESPINHAS, ULCERAS, ECZEMAS, MANCHAS DE PELE, DARTHROS, FLORES BRANCAS, RHEUMATISMO, SCORPHULAS, SYPHILITICAS.  
O Elixir de Nogueira é o mais poderoso e eficaz remédio para todas as doenças da pele e do sangue.  
**AVARIA**  
Milhares de curados — GRANDE DEPURATIVO DO SANGUE.  
Quixadá (Ceará), 25 de Março de 1916.  
Dr. Nilo Tobias Freire.

NILOPOLIS SEM AGUA E SEM LUZ

Chamamos a atenção do sr. Prefeito para um facto dos mais graves e de que fomos testemunha ha poucos dias na vizinha localidade de Nilopolis. Referimo-nos a falta dagua nas bicas publicas que abastecem a população, o que motivou por varios dias, espectaculos tristes, verdadeira romaria de supplicados pela sede, tomando quasi de assalto os comboios da Central que ali faziam parada para a conquisa do indispensavel e precioso liquido. Como se sabe o lugar é abastecido por uma rede ali installada e mantida pela União. Frequentemente, porem, registram-se accidentes nos canos destruidores e os moradores veem-se na dolorosa contingencia de se privar desse indispensavel elemento, o que positivamente é uma deshumanidade, para a qual deve o poder publico voltar suas vistas, tomando as providencias que o caso reclama.

Como o sr. Prefeito não ignora, nas vertentes das serras bem proximas da parte mais central da prospera localidade, existem manancias de agua de primeira qualidade e que bem podiam ser aproveitados, sem grandes dispendios para o perfeito abastecimento do lugar, com a enorme vantagem de constituir logo que isso seja feito, uma apreciavel fonte de renda para a Prefeitura pela cobrança dos respectivas penas dagua.

O povo de Nilopolis como nós que nos fizemos eco dos seus justos clamores, esperamos a unica providencia que o caso requer urgentemente.

Tambem pedimos ao sr. Prefeito uma providencia no sentido de ser restabelecida a iluminação que desde ha dias vem faltando nos logradouros publicos.

Nestas noites chuvosas, principalmente, condemnar-se os habitantes do lugar a viverem ás escuras, é proporcionar-lhes momentos os mais desagradaveis, como se pode imaginar.

Dr. Antonio Francisco da Costa Junior
ADVOGADO
Fallencias, desquites, despejos, cobranças, etc., em condições vantajosas. Mediante contracto, custeia inventarios e executivos hypothecarios.
RUA DO CARMO, 39-2. End. Teleg. "JUNCOS" Caixa Postal, 513 RIO DE JANEIRO

Vida Social

DATAS INTIMAS

A 11 do corrente festejou o seu anniversario natalicio o talentoso menino Josmar Gomes, estudioso alumno do "Gymnasio Leopoldo", desta cidade, primogenito dos filhos dilectos do nosso dedicado amigo e antigo colaborador Mattos Gomes e de sua virtuosa consorte D. Stella Gomes, ornamento da nossa sociedade.

No mesmo dia fez annos a exma. sra. d. Antonia Varella, esposa do respeitavel cavalheiro sr. Angelo Varella.

A 12 do fluente commemorou a passagem do seu natalicio a distincta dama d. Virginia Assumpção Telles, sogra do sr. João Telles.

A exma. sra. d. Margarida Cavalcante Calino, distincta consorte do dr. Cleon Cavalcante, viu passar seu natalicio no dia 14.

A data de hontem assignalou a passagem do anniversario natalicio do sr. Rogerio Galvão da Silva.

Em igual dia fez annos o sr. Lorim Malheiros, estimado morador em Paty do Alferes.

Hoje passa o anniversario natalicio do menino Leciyo Ferreira.

No dia 18 transcorre a data intima do joven Jorge Presidio Sant'Anna.

A 19 deste festeja a passagem de sua risonha primavera a graciosa menina Elza Manzoni, filha de d. Margarida Manzoni.

NASCIMENTOS

Maria Aparecida é o nome que rebeu uma linda criança que, desde 1º de Fevereiro ultimo, enche de alegria o lar do estimado funcionario da Central sr. Luiz Rodrigues da Silva e de d. Alice Mattos da Silva, moradores em G. Portella.

O lar do nosso distincto amigo dr. Orlando Mello, conhecido advogado do nosso Forum e de sua exma. esposa d. Maria Anelia Pinheiro Mello, encontra-se em festas desde o dia 28 de Março ultimo, com o feliz nascimento de sua filhinha Sergina.

Nossos effusivos parabens.

ENFERMOS

Recentemente enfermou gravemente o sr. Cap. Lino Bernardes, negociante e proprietario em Paty do Alferes, em cuja melhor sociedade gosa do mais elevado prestigio. Visitando-o ha dias, encontramos-o felizmente experimentando sensiveis melhoras, quasi mesmo em vias de completo restabelecimento.

A exma. sra. d. Marietta Bernardes Pinheiro, dama das mais distinctas e queridas da sociedade de Paty do Alferes, onde reside, ha pouco teve alterado seu estado de saude, já estando, porem, com as melhoras espermentadas, alastado o motivo que tanto encheu de cuidados quantos se interessam por seu estado de saude.

Acha-se enferma a senhorita Esther de Carvalho, filha da exma. sr. Quita Dantas Gonçalves, residentes tambem em Paty do Alferes.

Ancontra-se bem melhor da enfermidade de que foi acommettido, o nosso velho amigo sr. Major Targino Barcellos, figura respeitavel e bastante conceituado na sociedade patyense.

Visitamol-o igualmente, apresentando-lhe os nossos votos de prompto restabelecimento.

Em melados do mez passado enfermou gravemente o sr. Targino Mello, nosso velho amigo residente em Andrade Pinto. Examinado pelo dr. Mario Porto, clinico na localidade e constatada a gravidade do mal que ameaçava de morte o estimado enfermo, transportaram-no sem tardança para o Rio, onde á noite de 22 daquelle mez

Semana Santa

Em nossa Matriz realisaram-se este anno, actos solemnes em commemoração a Semana Santa. Para esse fim foi organizado pelo virtuoso e esforçado vigario da parochia, sr. Padre João Much, vasto programma, cumprido escrupulosamente.

Com o concurso da Liga Catholica, Congregações religiosas locais e grande numero de fieis, todos os actos tiveram extraordinaria concorrência. De todas as cerimoniaes a que mais se destacou, por sua bella imponencia, foi a procissão do Senhor Morto.

No domingo de Páscoa houve ainda na Matriz missa solemne, bastante concorrida, recebendo a sagrada communhão um grande numero de fieis.

Francisco Sodré
Advogado da Prefeitura Municipal
NOVA IGUASSU
Estado do Rio

deu entrada no Prompto Soccorro, onde foi operado ás 11 horas pelos drs. Freitas Lima e Guarany. Concluidas as duas operações a que o submetteram, depois de 4 horas de estafante trabalho, foi o enfermo já fora de perigo internado no Hospital de Prompto Soccorro, onde já o visitamos por varias vezes, apresentando o enfermo accentuadas melhoras e já tendo sido mesmo considerado em vias de completo restabelecimento.

FALLECIMENTOS

Ocorreu no dia 9 do andante o fallecimento do velho e conceituado proprietario na vizinha localidade de Queimados, o sr. Major Frederico Antonio Langer. Nascido na freguezia de Marapicú a 12 de Abril de 1852, constituiu familia e sempre esteve radicado a sua terra natal, onde se fez creador do alto conceito de cidadão probo e trabalhador. Deixa o finado a viuva d. Maria da Gloria Langer e quatro filhos, muitos netos e bisnetos.

Seu enterramento teve lugar, com numeroso acompanhamento, no dia 10 e a 15 celebrou-se missa por intenção de sua alma, comparecendo ao acto muitos parentes e amigos.

Nossas condolencias, á familia enlutada.

Ocorreu a 23 de Fevereiro ultimo o fallecimento da esposa do sr. Luiz A. da Silveira, cunhado do director desta folha, d. Maria Carolina da Silveira, moradores em Andrade Pinto. Seu enterramento com regular acompanhamento de parentes e amigos, teve lugar no cemiterio daquelle localidade do vizinho municipio de Vassouras.

Fatalidade Impiedosa

TRISTE FIM DE UMA BOA VELHINHA

Um facto deveras doloroso occorreu ás primeiras horas da manhã de terça-feira desta semana, causando seu triste desfecho grande emoção e profunda consternação em nossa sociedade. Epitolo tragico marcaram os dias de vida encarecida no trabalho e no soffrimento que soube supportar com estoica resignação, da conhecida e estimada velhinha d. Carlota Rodrigues, viuva do saudoso professor publico Augusto Rodrigues da Silva Junior e de longa data domiciliada nesta cidade, onde não lhe foi difficil pela sua bondade immensa, conquistar a amizade e admiração de quantos aquí a conheciam. A pobre senhora já vergada ao peso dos annos penosamente vividos, nesse dia ao atravessar o leito da linha fereira, foi colhida por um trem expresso, e com a violencia do choque teve morte instantanea.

De prompto occorreram curiosos ao local do desastre sendo logo constatada a identidade da inteliz senhora.

Removido o corpo para a residência do seu genro sr. Cap. Pythias de Castilho Lobo, ali permaneceu em camara ardente, velado por parentes e muitos amigos.

Seu enterramento teve lugar, hontem, no cemiterio local, acompanhando-o ate sua ultima morada um elevado numero de pessoas das relações ue amizade da bondosa morta.

Sobre sua campa foram depositadas as seguintes e vistosas coróas:

Ultimo adeus de suas vizinhas amigas—A' minha vó, saudades de Haronid—Saudade de seu genro Lobo, filha e netos.

A infeliz senhora teve a sepultura 460 da quadra 9.

Em vida sempre lhe admiramos as bellezas do coração e as bellas virtudes de exemplar mãe de familia.

A' sua familia enviamos, pesames.

Edital Associação dos Fruticultores de Iguassú

Convoco os Srr. Associados para Assembéa Geral Ordinaria do corrente anno a realizar-se no dia 19 do corrente ás 14 horas na sede social, para julgamento das contas e gestão deste exercicio bem como eleger a directoria e Conselho Fiscal.

Nova Iguassú, 14 de Abril de 1931.

Sebastião Herculanio de Mattos. Presidente

Meus filhos...
Viver não custa; mas é preciso saber viver. Comprar coisas lindas e que não são caras, é saber viver...
O CAMIZEIRO
ASSEMBLEA 28/32 RIO

Gymnasio Leopoldo

O «Gymnasio Lepoldo», desta cidade, acaba de fundar uma filial no Rio, no elegante e luxuoso predio da rua José Bonifacio, 44, no Meyer. Installado com apuro e gosto, apparelhamento e mobiliario completamente novos, em predio magnifico pela constituição, aspecto e decoração interna e externa; dispondo de optima chacara com grande terreno para recreio, onde foram installados muitos brinquedos e jogos, o novo «Gymnasio Leopoldo» está preparado para satisfazer todas as exigencias da pedagogia moderna. Sua inauguração foi a 6 do corrente, festivamente, tomando parte nella, a despeito da chuva renitente, grande parte do corpo discent do Gymnasio matriz.

Este facto não pode deixar de interessar, embora pareça o contrario á primeira vista, á vida intellectual de nosso municipio, visto como aquella filial hade lembrar sempre a sua matriz, de Nova Iguassú. A este proposito, abordamos o prof. Leopoldo, que nos foi dizendo, com a franqueza que lhe é do feitio mesmo:

«A fundação do novo «Gymnasio Leopoldo no Rio em nada prejudicará o desta cidade. Disto, aliás, já fiz scientes os meus alumnos.

Fundando-o, não tive nenhum pensamento de que possa, com o seu progresso, que espero em Deus ser breve, annullar o daqui. Não o tive, e o não terei. Embora se trate de um predio magnifico, tanto que houve, na inauguração, quem o julgasse bom demais para collegio e, sobretudo, de suburbio, creia que para morar eu preferio continuar onde estou. Entre o Rio e Nova Iguassú, não, preferio, para residir, o Rio. Meu temperamento sente-se bem num lugar meio roça, meio cidade. Dahi preferio Nova Iguassú ao Rio. Ficara elle, portanto, mais directamente sob a d'recção do vice-director, o prof. Souza Moraes, meu collega.»

A uma pergunta nossa, sobre a sua direcção, respondeu-nos:

«A mesma, absolutamente a mesma do daqui; não quero ter collegio para multidões. O de lá como o d'aquí, hade ser improprios pela quantidade, de seus alumnos. Não vejo como deva supportar um mau alumno, pessimo exemplo para a collectividade escolar, apenas por amor a sua contribuição de alguns mil reis mensaes. Para esse não ha lugar nos meus gymnasios. Tenho, infelizmente, por amor a essa directriz que me tracei, desgastado alguns. Agora mesmo, anda por ali um senhor, que se dizia, em outros tempos, meu amigo, a dizer ineptias, inverdades e elleves só porque tranquelet matricula a seus dois filhos a bem da moral e da sanidade de caracter dos outros alumnos, cançado já de supportar, como lhe disse em carta, a natureza selvagem de seus filhos...»

Impossivel contentar a todos, mormente quem, como eu, não gosta de contemporizar com o seu dever, dentro da directriz que se traçou. Felizmente, a bem poucos tenho descontentado. Que Deus me ajude, para que sempre descontente a pessoas do estofio dos meus actuaes descontentes...

Neste ponto, apertamos a mão ao prof. Leopoldo, desejando muitas felicidades para seus dois gymnasios.

Ecoss do nosso anniversario

A's numerosas e inequívocas felicitações que nos foram enviadas por pessoas de todas as classes sociais, por motivo da passagem do anniversario desta folha, occorrido a 22 do mez passado, vieram se juntar as dos nossos collegas de imprensa que de maneira altamente lisonjeira, noticiaram a nossa ephemeride. Registraram linhas abaixo essas referencias que muito nos sensibilaram, aqui deixamos aos illustres confrades a affirmação da nossa maior gratidão.

«CORREIO DA LAVOURA
Este periodico que se publica em Nova Iguassú, sob a direcção do nosso confrade Silvino de Azeredo, acaba de comemorar o seu terceiro lustro de fundação, com uma grande edição, que dá idéa da prosperidade a que chegou, á custa da maior tenacidade no seu programma de orgão independente.
«Correio da Manhã» de 26-3-931.

Politica Economica

(Continuação da 1ª pagina)

des centros e ainda para exportar. Devemos tambem melhorar as frotas nacionais para levarem os nossos productos aos paises distantes.

Quando vemos um principe de uma poderosa nação percorrer varios paises em missão commercial, é porque chegou a hora de cada povo procurar mercado para seus productos, e por todos os meios. A lição para nós é opportuna e devemos aproveitála.

Pedro Martins Rocha
Advogado
Reçados:
Com Carvalho,
em Nova Iguassú
Rua da Assembléa, 71-sob.
Rio de Janeiro

Dr. Miguel Feiteira
Gynecologista da Santa Casa de Misericórdia.
OPERADOR E PARTEIRO
Consultas diarias das 4 ás 6 da tarde.
Rua Frei Caneca, 48 SOB.
Tel. 4-6489
Rio de Janeiro

CINE VERDE - Hoje e amanhã - A formosa artista brasileira Lia Torá no bellissimo drama ALMA CAMPONEZA
SABBADO E DOMINGO - A ENCANTADORA MARION DAVIES. NO ESTUPENDO FILM, GAROTA ESPERTA

# CUIDADOS PATERNOS

O EXEMPLO DOS ANIMAES...

(Por A. SECIOSO DE SÁ)

O exemplo que nos dão os animaes sobre o cuidado que devemos ter com os nossos filhos—é verdadeiramente «emocionante». Dentre elles, escolhamos para exame—«os pombos».

Na época da criação, ambos começam por escolher um abrigo seguro, para, dentro delle, pôrem os seus ovos, fructos do seu amor.

Quando não encontram um pombal já preparado pelo homem, escolhem no frontispicio de um prédio alto uma concavidade grande e profunda, de preferência voltada para o N-S-cente, afim de evitarem «instintivamente» o vento e a chuva obliqua.

Depois, principiam, um e outro, a carregar palha. Observando-os, eu me admirava de transportarem, de preferencia, os gravetos duros e mais resistentes. Visto ser baixo o caixão onde teciam o ninho, podia vê-los que faziam com elles. A femea permanencia deitada, e o macho ia dispondo os gravetos em torno della, cruzando os, encaçando-os, de forma que, depois de certo tempo, formava-se um ninho cujo fundo era a propria taboa do caixão e cujos lados ficavam altos para impedir que os ovos rolassem ou mudassem de lugar. E é curioso: os passarinhos fazem os seus ninhos de palha fina, do feitio de uma bolsa, porque são destinados a ficar pendurados aos ramos das arvores, ao passo que os pombos os fazem de paozinhos, porque os assentam sobre um fundo solido. Ora os animaes, não tendo raciocinio (como é facil de se provar por outras observações), são guiados invisivelmente por uma direcção occulta, obediente a uma lei universal, imposta por um poder e uma intelligencia supremos: logo, «Deus governa o mundo».

Postos os dois ovos, a femea cobre-os das 6 horas da tarde ás 11 horas do dia seguinte, quando é substituida, «voluntariamente», pelo macho, que os

cobre desta hora ás 6 da tarde, enquanto ella vae comer, beber, catar-se, tomar banho nas latas d'agua, etc. etc.

E' admiravel a ordem que observam e como se amam!

Vêde o dedo da Providencia: a gallinha, por ser mais forte, mais resistente, choca sozinha; permanece sobre os ovos, um, dois e mais dias sem sair para alimentar-se, enquanto os gallos só fazem cantar e pavonear as suas lindas pennas...

Os pombos, ao contrario, como são fracos, rezezam-se no chôco.

Ao sahirem os filhotes, que de cuidados!

Nos primeiros dias, são molles, não abrem os olhos, não comem, não bebem. Os paes entram no ninho de mansinho, pé aqui, pé acolá, para os aquecerem. Quando se rezezam, aquelle que são depois da eclosão do filhote, carrega no bico, pelos ares, a casca do ovo partido, até deixal-a cair, todo «lampeiro», como a anunciar aos quatro ventos o augmento da prole.

Passados alguns dias, principia para elles o trabalho exhaustivo, um verdadeiro sacrificio, que lhes pode até custar a vida.

Comem e bebem abundantemente; após, cada um por sua vez, vae ao ninho despejar o que tem no papo, na garganta dos filhotes, que abrem uma gueladeste tamanho!

Mas, meus amigos, não é com facilidade que a comida e a agua sobem do papo para o bico dos paes:

**PARA CRIANÇAS**

**DIARRHEAS VOMITOS** → **CAZEON**  
ALIMENTO-MEDICAMENTO

**DYSPEPSIAS INAPETENCIA** → **PEPSIL**  
FERMENTOS VITAMINOSOS

**SYPHILIS PEREBAS** → **LACTARGYL**  
MERCURIO - VITAMINAS

**EMAGRECIMENTO CRIANÇAS E ADULTOS** → **CAZEOMALTE**  
SUPER-ALIMENTO

**VERMES** → **LACTOVERMIL**  
POLYVERMICIDA

**FRAQUEZA MAGREZA** → **TONICO INFANTIL**  
FORMULA COMPLETA

**RACHITISMO MA OSSIFICACAO** → **NEO-AMINAZIN**  
CALCIO-VITAMINOSO

**FARINHA PHOSPHATADA** → **NUTRAMINA**  
VITAMINOSA

**FARINHAS DEXTRINISADAS** → **CREME INFANTIL**  
14 VARIEDADES

Trazem nos rotulos as respectivas formulas  
A venda nas boas pharmacias e drogerias

*Lab. Nutrotherapico*  
DR. RAUL LEITE & CIA - RIO

os animaezinhos se contorcem, convulsionam, tremem com as azas, e depois que enchem o papo de um filhote, passaram a encher o papo do outro. Quanto mais os filhotes crescem, tanto mais esfaimados se tornam, e muito mais precisam os paes de comer.

Eu quiz, em certa occasião, emendar a «Natureza» e dei uma formidável «rata...»

Intrigado com o facto de carregarem gravetos, e não palha fina e macia, afim de fazerem o seu ni-

nho, e o tendo encontrado cheio de excrementos dos filhotes, resolvi retirar aquelle estercor e deixar os animaezinhos unicamente sobre a taboa do caixão. Aconteceu, porém, meus amigos, que, continuando os filhotes a «sujar», e não tendo os gravetos «duros» para filtrar a imundice, o excremento derramou-se pelo caixão e formou uma crosta, na qual os filhotes se lambuzavam, sendo «a emenda peor que o sone to», enquanto me parecia que os pombos riam-se de mim e diziam lá com as suas pennas: «Mas... que ignorante!»

Que exemplo dão os animaes aos homens e ás mulheres, que se negam á «procreação», que não querem ter os cuidados tão naturaes com os seus filhinhos, que os entregam aos estranhos para criá-los, que se revoltam contra as leis do Creador, dessa Providencia tão sabia, que tudo dispoz tão bem!

Quantas contas terão de dar ao Soberano Senhor de todas as cousas!

ULTIMO MODELO SAHIDO DA FABRICA  
NÃO E' ENCALHE

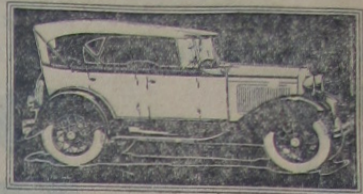

**FORD**

O campeão da Efficiencia!  
O campeão da Economia!  
**Bom e Bello**  
VENDAS A DINHEIRO E A PRASO  
**G. Argenta & Irmão**  
AGENCIA FORD D'ESTA CIDADE

## Prisão de Ventre

Dores de cabeça,  
Vertigens, Perturbações na vista  
Tonteiras, Digestões difíceis

## Pilulas de Jalapa

Abreu Sobrinho  
PURGATIVAS  
REGENERADORAS  
(Assucaradas)

## Paty do Alferes Balcão e Armação

Para loja do interior, vende-se em bom balcão e uma solida armação de madeira de lei, sendo metade envidraçada e propria para fazendas. Preço reduzido para desocupar logar. Ver e tratar com o Sr. Virgilio José da Cruz em Paty do Alferes.

## Emulsão

**ABREU SOBRINHO**

Oleo de figado de bacalhau com hypo-phosphito de calcio e sodio

O melhor tonico para os fracos, moços e velhos.

Paladar agradável

Em todas as pharmacias

**Trabalhos typographicos de uma e mais cores, só na Typographia deste jornal**

**VENDE-SE** bons predios dando boa renda. Facilita-se o pagamento. Trata-se á rua Barão do Tinguá, 91—Nesta cidade.

## Gymnasio Leopoldo

Subvencionado pela Municipalidade

Rua Marechal Floriano, 260

NOVA IGUAASSU' - E. DO RIO

Director — Prof. Leopoldo Machado Barbosa

Ensino Primario, Secundario, livre de Commercio, Dactylographia, Tachygraphia e Musica. Cultura Physica e Linha de Tiro.

Exames officiaes na séde

Internato para 12 alumnos, em familia. Semi-internato e Externato para os dois sexos.

Contribuições modicas com abatimentos para 2 e mais irmãos, e reduções para as pessoas de pouquissimos recursos

Informações mais detalhadas na secretaria.

Peçam prospectos

## Dr. Eurico Costa

(Ex-Interno do Prof. Brandão Filho, da Assistencia, do Prompto Soccorro do Rio e Nictheroy).

OPERAÇÕES EM GERAL (appendicite, hernia, estomago, vesicula, ovario, utero, etc.)  
VIAS URINARIAS (cura radical da blenorhagia aguda e da gotta matinal).

MOLESTIAS DE SENHORAS e PARTOS

Consultorio:

Travessa do Ouvidor, 26 - 2º and. (Elevador)  
Das 3 ás 7 diariamente Phone, 4-3172—RIO

## Loteria Federal

Depois de amanhã

**100 Contos**

POR 15\$400

Em todas as casas de loterias

Os planos diarios da Loteria Federal são os mais variados, sempre os mais vantajosos e ao alcance de todas as bolsas.

Unica fiscalizada pelo Governo Federal, com o deposito de 500 contos no Thesouro Nacional, para garantia do pagamento de seus premios.

A Loteria Federal, pela absoluta e proverbial LISURA dos seus sorteios e presteza com que effectua os seus pagamentos impõe-se como a melhor LOTERIA DO CONTINENTE.

CONCESSIONARIA:  
Companhia de Loterias Nacionaes do Brasil.  
Predio proprio à rua 1º de Março 110

Extracções diarias ás 2 1/2 e ás 3 horas aos sabbados.

Pedidos de bilhetes, acompanhados de mais 1\$000 para o porte.

## Amadeu Ritter

CIRURGIÃO-DENTISTA

Pela Faculdade de Medicina do Rio de Janeiro.

GABINETE

Rua Gonçalves Dias, 53

1º andar

(Entrada pela loja)

3as., 5as. e sabbados

TEL. C. 0983

RIO DE JANEIRO

Já se inscreveram no PLANO "CARIOCA"?

Ecos do nosso aniversario  
Política Economica  
Pedro Martins Rocha  
Dr. Miguel Felício

**Companhia Nacional de Commercio S/A**  
 CARTA PATENTE N. 80  
 Autorizada e fiscalizada pelo Governo Federal  
 De acordo com o decreto 12475 de 23-5-917  
 SÉDE E AGENCIA CENTRAL—RUA BUENOS AIRES, 125—RIO

**3 por 2**

**NO Plano "Carioca"**  
 equivale mensalmente  
 a 618 premios no valor de 84.000\$ em  
 3 sorteios  
 pelos 1°, 2° e 3° premios da Loteria Federal  
 nos dias 10, 20 e 30 de cada mez  
 por 2\$000

3 Premios de: 7.000\$	21 Premios de: 400\$
6 " " " " 1.000\$	210 " " " " 80\$
18 " " " " 800\$	360 " " " " 40\$

618 premios no valor de 81.000\$  
 e mais uma bonificação de 3.000\$  
 no 1° sorteio de cada mez (dia 10)  
 tudo com a contribuição modica de  
**2\$000 mensaes**  
 Agente autorizado em NOVA IGUASSU' e RAMAL  
**EUGENIO BEAUVALLET**  
 Provisoriamente—RUA M. FLORIANO, 140  
 Succursaes: N. 1—Botafogo—Rua S. Clemente, 45 (loja)  
 N. 2—Madureira—Rua Carolina Machado, 200  
 N. 3—Ramos—Rua Urano, 50 (loja)  
 N. 4—Centro—Rua da Quitanda, 61-1° andar  
 N. 5—Belfort Roxo—Rua Francisco Sá, 65—  
 E. F. Rio d'Ouro  
 Breve—Nova Iguaçu

**Inscrevam-se aos proximos sorteios**

**As dores de cabeça**  
 desaparecem em poucos minu-  
 tos com dois comprimidos de

**Cafiaspirina**

Este excelente preparado BAYER  
 allivia as dores e prepara o ca-  
 minho para um estado de saude  
 normal.

A CAFIASPIRINA pode ser to-  
 mada com inteira confiança, por-  
 que, além do seu effeito curativo,  
**É ABSOLUTAMENTE**  
**INOFFENSIVA.**

A CAFIASPIRINA é recommendada  
 contra dores de cabeça,  
 dentes, ouvidos, dores ne-  
 vralgicas e reumaticas, res-  
 friados, consequencias de  
 noites passadas em claro,  
 excessos alcoolicos, etc.



**Fabrica de massas alimenticias**  
**"São Salvador"**

Especialidade em massas brancas, amarellas  
 e talharim com ovos.—Bebidas e conservas

**Antonio Cavaliere**  
 RUA PAULO DE FRONTIN, 12  
 NOVA IGUASSU' — E. DO RIO

**Elixir Trivis** PODEROSO TONICO  
 RECONSTITUINTE E  
 EXCELLENTE ALI-  
 MENTO

Sua composição:—Succos de uvas, Carne, Glycero-phosphato  
 sodio, Kola, ameixas e arrhenal.

Sua indicação:—Convalescença de molestias graves, fadiga por  
 excesso de trabalho, anemias, limphatismo, etc.

É vendida em todas as boas Drogarias e Pharmacias

**Depositarios:**  
**Humberto Soares & Comp.**  
 Rua Gonçalves Dias, 41  
**Drogaria Rodrigues - Rio**

**"O MALHO"**

O exemplar do numero 1476  
 de "O Malho" que temos em  
 mãos é um dos melhores que  
 temos visto dessa popular revista  
 em sua nova phase.

"Alleluia" e o cambio é a  
 charge da capa.

O Principe de Galles e a sua  
 chegada ao Rio destaca-se em  
 tres paginas de papel "couché".

A reportagem sobre o Radio  
 e os "Speakers" é de grande in-  
 teresse.

As "charges" politicas formi-  
 daveis, assim como só mesmo  
 "O Malho" sabe publicar.

"A ultima reportagem" de Al-  
 berto Aragão é o conto de enor-  
 me interesse.

Luiz Sá publica um gosadis-  
 simo quadro: "A morte de Cle-  
 opatra".

Juracy Camargo publica um  
 poema e uma poesia.

As secções do costume. Col-  
 laboração, João Minhoca, Feira  
 de Amostras e Album de Oedi-  
 po, optimas.

"O Trancinha" está da pon-  
 tinhá: "Agora macacada" é a  
 proposito do voto feminino; "Ad-  
 immortalidatem" sobre a candi-  
 datura de Santos Dumont. "A  
 chegada do Principe", As comi-  
 das do Principe" e "Carta pa-  
 ra o Principe", de Jurge Ali" op-  
 timas criticas.

Este numero de "O Malho"  
 está formidavel.

**VENDE-SE** ou alu-  
 ga-se um bom pia-  
 no de 1½ cauda Schie-  
 dmayer, por preço ba-  
 rato ver e tratar à rua  
 Capitão Chaves n. 24.

**VENDE-SE** lotes de ter-  
 reno, desde 10x20 até  
 16x50, á vista ou a  
 prestação, nas ruas Mare-  
 chal Floriano, Professor  
 Pariz e Governador Por-  
 tella. Trata-se nesta cidade  
 na rua Marechal Flori no,  
 n. 14, cujo predio tambem  
 se vende.

**VENDEM-SE** 4 car-  
 roças de entrega  
 de café, um caminhão  
 e 4 muares; trata-se na  
 Rua Luiz de Camões, n.  
 2—Moinho de Ouro.

**Sezões** Pilulas de  
 de Abreu Sobrinho  
 Rio de Janeiro

Trabalhos avulsos?  
 Na redacção deste jornal

**Ganhar dinheiro**

Todos podem obter um lucro diario de 40\$000,  
 recebido diariamente, sem prejuizo de suas occupa-  
 ções ordinarias, dedicando-se por poucos minutos a  
 um trabalho ao alcance de qualquer intelligencia.

Fornecemos instruções, ensinamentos e o mate-  
 rial necessario a quem juntar ao pedido a quantia de  
 5\$000 para franquia das despesas.

Escrever a **BATALHA & C.**  
 CAIXA DO CORREIO, 3231  
 SÃO PAULO

FOLHETIM DO "CORREIO DA LAVOURA" (11)

**Senhora**  
 (PERFIL DE MULHER)  
 Por J. DE ALENCAR

Primeira Parte

**O PREÇO**  
 IV

zoito annos apreciava as  
 questões mais complica-  
 das; o perfeito conheci-  
 mento que mostrava dos  
 negocios; e a facilidade  
 com que fazia, muitas  
 vezes de memoria, qual-  
 quer operação arithme-  
 tica por muito difficil e  
 intrincada que fosse.

Não havia porém em  
 Arelia, nem sombra do

ridículo pedantismo de  
 certas moças que tende  
 colhido em leituras su-  
 perficiaes algumas no-  
 ções vagas, se mettem  
 a tagarellar de tudo.

Bem ao contrario ella  
 recatava sua experien-  
 cia, de que só fazia uso,  
 quando o exigiam seus  
 proprios interesses. Fora  
 d'ahi ninguem lhe ou-

via lallar de negocios e  
 emittir o pinhão á cer-  
 ca de cousas que não  
 pertencesse á sua espe-  
 cialidade de moça sol-  
 teira.

O Lemos não estava  
 a gosto; tinha perdido  
 aquella jovialidade salti-  
 tante, que lhe dava um  
 gracioso ar de pipoca.  
 Na gravidade desusada  
 dessa conferencia, elle  
 homem experiente e sa-  
 gaz, entrevia serias com-  
 plicações.

Assim era todo ouvi-  
 dos, attento ás palavras  
 da moça.

—Tomei a liberdade  
 de incommodal-o, meu  
 tio, para fallar-lhe de  
 objecto muito importan-  
 te para mim.

—Ah! muito importan-  
 tante... repetiu o velho

batendo a cabeça.

—De meu casamen-  
 to! disse Aurelia com  
 a maior frieza e sereni-  
 dade.

O velhinho saltou na  
 cadeira como um balão  
 elastico. Para disfarçar  
 sua commoção esfregou  
 as mãos rapidamente  
 uma na outra, gesto que  
 indicava nelle grande  
 agitação.

—Não acha que já es-  
 tou em idade de pensar  
 nisso? perguntou a mo-  
 ça.

—Certamente! Dezoito  
 annos...

—Dezenove.

—Dezenove! Cuidei  
 que ainda não os tinha  
 feito!.. Muitas casam-  
 se nesta idade, e até

mais moças; porém é  
 quanto têm o paisinho  
 ou a maisinha para es-  
 colher um bom noivo e  
 arredar certos esperta-  
 lhões. Uma menina or-  
 phã, inexperiente, eu não  
 lhe aconselharia que se  
 casasse sinão depois da  
 maioridade, quando co-  
 nhecesse bem o mundo.

—Já o conheço dema-  
 is, tornou a moça com  
 o mesmo tom serio.

—Então está decidi-  
 da?

—Tao decidida que  
 lhe pedi esta conferen-  
 cia.

—Já sei! Deseja que  
 eu aponte alguém... Que  
 eu lhe procure um noi-  
 vo nas condições preci-  
 sas.. Hanh!.. E' diffi-  
 cil... um sujeito no ca-  
 so de pretender uma

moça como você, Aure-  
 lia? Entim ha de se  
 fazer a diligencia!

—Não precisa, meu tio.  
 Já o achei!

—Teve o Lemos outro  
 sobresalto que o fez de  
 novo pular na cadeira.

—Como?... Tem al-  
 guem de olho?

—Perdão, meu tio,  
 não entendi sua lingua-  
 gem figurada. Digo-lhe  
 que escolhi o homem  
 com quem me hei de ca-  
 sar.

—Já comprehendo.  
 Mas bem vá!.. Como  
 tutor, tenho de dar a  
 minha approvação.

—De certo, meu tu-  
 tor; mas essa approva-  
 ção o senhor não ha-  
 de ser tao cruel que a ne-  
 gue. Si o fizer, o que

(CONTINUA)

QUINTA-FEIRA, 16-4-1931

A Feira Inter-  
 nacional de  
 Amostras

Sua inauguração  
 em Junho

A escolha dos an-  
 tes a serem a Pre-  
 sidente do Distrito Fe-  
 rreira fará realizar, di-  
 zeste o mez de Julho  
 proximo vindouro, a Fei-  
 ra Internacional de  
 Amostras de Cidade de  
 Rio de Janeiro.

A esta poltica con-  
 sideramos os fabricantes  
 e produtores directos  
 do Brasil ou  
 estrangeiros; os rep-  
 resentantes ou agentes  
 autorizados para ven-  
 derem com muros de  
 terminados; os exporta-  
 dores nas mesmas con-  
 dições e os sympos, si-  
 cindades e cooperativas  
 de produção agricola.

O escriptorio da Fei-  
 ra está funcionando no  
 Palacio das Festas, da  
 10 as 16 horas, e está  
 a cargo do Engenheiro  
 Thomas Pinto Guimaraes  
 designado pelo  
 Intervernor do Distrito  
 Federal, para dirigir os  
 trabalhos preparatorios.

BRASIL é pobre, é  
 fraco, é triste? São  
 de rios de abnega-  
 ção, e elle será opu-  
 lento. São fortes de si-  
 mpatia, e elle representará  
 em energias. São aleg-  
 res, e elle vibrará no  
 argo riso dos que, ten-  
 do a consciencia de sua  
 força, tem a paz e a  
 patria.

OLAVO BILAC

Já se inaugurará no  
 PLANO CARROÇA?

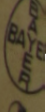

### A Feira Internacional de Amostras

Sua inauguração em Julho

A exemplo dos annos anteriores, a Prefeitura do Districto Federal fará realizar, durante o mez de Julho proximo vindouro, a Feira Internacional de Amostras da Cidade do Rio de Janeiro.

A ella poderão concorrer os fabricantes ou produtores directos do Brasil ou do estrangeiro; os representantes ou agentes autorisados para vender artigos com marcas determinadas; os exportadores nas mesmas condições e os syndicos, sociedades e cooperativas de produçãõ agricola.

O escriptorio da Feira está funcinando no Palacio das Festas, das 10 às 16 horas, e está a cargo do Engenheiro Thomaz Pinto Guimaraes, designado pelo Sr. Interventor do Districto Federal, para dirigir os trabalhos preparatorios.

**BRASIL é pobre, é fraco, é triste? Sêde ricos de abnegação, e elle será opulento. Sêde fortes de sivism, e elle rebentará em energias. Sêde alegres, e elle vibrará no largo riso dos que, tenlargo a consciencia de sua força, teem a paz e a justiça.**

**OLAVO BILAC**

Já se inscreveram no PLANO CARIOCA?

### Typographia

— DO —

### "Correio da Lavoura"

**EXECUTAM-SE** com perfeição quaesquer trabalhos typographicos de uma e mais cores, como sejam: facturas, notas, papeis de cartas, enveloppes, cartões commerciaes e de visita, etc., etc. :: :: ::

Rua Bernardino Mello n. 209  
**NOVA IGUASSU'**  
ESTADO DO RIO  
TELEPHONE INTERURBANO

### A' SENHORAS

recommenda-se o uso da PHILAGYNA, o melhor de todos os desinfectantes para uso intimo e privado da toilette. Composta de principios inofensivos, em reduzido volume de mantiga de cacão e inteiramente solúvel, o seu uso é facil e o seu effeito não falha nunca, nos casos de sua applicação, pelo que garante inteira tranquillidade — Licença n. 2065 — D. N. Saude Publica, em 19-2-23.

EM TODAS AS PHARMACIAS E DROGARIAS  
Para imformações — CAIXA POSTAL, 412 Rio

**ALFREDO MARIO BRAGA DE ANDRADE**  
ADVOGADO

Causas civeis, commerciaes, criminaes e orphanologicas.  
Adeanta custas em inventarios.  
R. do Rosario, 151 - Tel. N. 5545  
RIO DE JANEIRO

**Dr. Orlando Mello**  
ADVOGADO

Causas civeis, commerciaes, criminaes e orphanologicas.  
Adianta custas em geral  
Escrip. Rua São José, 56 - Rio  
Telep. 2 - 2598  
Res: Rua Silva Xavier, 84



**MITIGAL**  
Extingue promptamente as COCEIRAS

### Homeopathia



### Morrhaina

Tintura e tablettes  
Oleo de figado de bacalhau em homeopathia, sem gosto, semcheiro e sem dieta. Pesalvos 30 dias antes e depois.

### PALUSTRINA

Contra impudismo, prisão de ventre, molestias do figado e insomnia.

### DISPEPTINUM

Efficaz na dispepsia perturbacoes de est mago, azia, somnolencia e tonteira.

### ALLIUM SATIVUM

Só é legitimo o de Coelho Barbosa  
Inegualavel para Constipações, influenzas, Resfriados.

**Coelho Barbosa & C.**  
RUA DOS OURIVES, 38 — Rio de Janeiro

GRATIS! PEÇAM O NOSSO GUIA PARA TRATAMENTO

### APIRUBINA

O remedio que traz o bem estar das senhoras.

### Parturina

Medicamento destinado a acelerar sem inconvenientes, e portanto sem perigo, o trabalho do parto

### Flouresina

Remedio heroico para flores brancas, cura certa e radical.

### Cura-Febre

Substitue o sulphato de quinino em qualquer febre.

### Os invisiveis

S. P. H.

A todos que soffrem de qualquer molestia, esta sociedade enviará livre de qualquer retribuição os meios de curar-se. ENVIEM PELO CORREIO, em «carta fechada» — nome, morada, symptoms ou madifestações da molestia e sello para resposta, que receberão na volta do Correio.

CARTAS AOS INVISIVEIS  
C. do Correio, 1125  
RIO DE JANEIRO

### Sem bom sangue pouco

vale a vida!...

Se tendes necessidade de um bom tonico-depurativo, dae preferencia a **DEPURAR-SE**, o mais seguro purificador do sangue por via interna, Pharmaceutico FRANCISCO GIFFONI.

Encontra-se nas pharmacies e drogarias da capital e dos Estados.

DEPOSITO GERAL:

**Francisco Giffoni & Cia.**

RUA DO CARMO, 64  
Rio de Janeiro

### ADVOGADO

Accepta qualquer causa no fóro de Iguassú, Capital Fsderal e nos Estados de S. Paulo, Minas e defende no jury. O Dr. Marcondes Paraná prestará seus serviços aos pobres gratuitamente.

Adianta dinheiro para inventarios.

RUA DO ROSARIO, 159 (sob.)  
Das 15 às 17 horas  
RIO—T. 3-4126

A's terças e sextas no Fóro de Iguassú—Estado do Rio.

PARA DORES MUSCULARES, RHEUMATICAS, GOLPES, TORCEDURAS, ENFIM QUALQUER Dôr  
**LINIMENTO GAIUCHO**  
FORMULA DO Dr. João da Silva Silveira  
NAS PHARMACIAS DEPOSITO: PHARMACIA POPULAR PELOTAS—RIO G. DO SUL

### João Barbosa Ribeiro

ADVOGADO

Residencia: Rua Barão do Tingua, 43—Nova Iguassú  
Escrip. Rua do Carmo, 70—Rio  
Telep. Norte, 276

**MODO** o individuo, que deixa de contribuir para a manutenção e prosperidade da folha local, commette grande attentado contra o progresso social do seu meio e dificulta o gozo dos beneficios que a imprensa prodigalisa no desempenho de seu nobre sacerdocio.

Trabalhos avulsos?  
Na redacção deste jornal

### PARTO

A "FLUXIDINA" é o unico especifico, por excellencia contra a dôr no trabalho do parto abreviado. E' o medicamento ideal e milagroso das parturientes. Allivia as dores e facilita o seu curso.

E' aprovada e licenciada pelo D. Geral de Saude Publica do Rio de Janeiro, com Grande Premio na Exposição Centenario da Independencia e Medalha de Ouro, pelo Instituto Technico Industrial. Preço de cada vidro Rs. 12\$000, pelo Correio mais 3\$000. Laboratorio Pharmacia Thabor - Rua Silva Bueno, 40-A-Ypiranga.

Caixa Postal, 1484

S. PAULO.

### MALEITOL

CURA MALEITA EM SEIS DIAS  
NAS DROGARIAS E PHARMACIAS

**GALVÃO & C.**—AV. S. JOÃO, 145—S. PAULO

1 VIDRO PELO CORREIO, 15\$000

(Ap. pelo D. N. S. P., n. 857, em 12-6-1922).

### HORTULANIA

77, RUA DO OUVIDOR, 77  
Casa Especial em Horticultura

Sementes de hortaliças, flores e agricultura, plantas fructíferas e de ornamento — Ferramentas e utensilios de jardinagem e lavoura.

**Bombas Success** para irrigar e pulverizar, muito fortes e de longa duração.

**Pulverizadores de Vermorel** e de outros fabricantes, para sulfato de cobre, acidos, petroleo, etc.

**Enxofradores e Foles de Vermorel** para applicação de pó.

**Machinas para Cortar Grama**, americanas, Dewey, muito fortes e duraveis.

**Arame para Flores**, de qualidade superior, de todos os numeros.

**Gaiolas Allemães** artisticas, de todos os feitios e tamanhos.

**Livros Sobre Agricultura**, industria pastoril e pequenas culturas.

**Sarnol Triplo Fluido** contra o carrapato no gado.

**Stringa de Metal**, regadores fortes de todos os tamanhos.

**Objectos Diversos**, calda bordaleza, Raphia, cêra para enxertos, etiquetas de madeira e de zinco, tinta e lapis para escrever sobre o zinco, canivetes para enxertar e podar, etc.

Aves e ovos de raça pura da melhor procedencia

Araujo, Ribeiro & Comp.

RIO DE JANEIRO

## Um imperativo da Potamographia Brasileira

Nossa navegação fluvial

Por Benjamin Lima  
(Continuação)

Antonio Nery, que durante algum tempo superintendeu, como preposto do Lloyd Brasileiro, o serviço mantido ali por essa companhia, e conhece, pois, profundamente o assumpto.

E' homem da Amazonia, em cuja navegação trabalhou, e de onde só se retirou quando a desvalorização da borracha sugeriu ás pessoas de transbordante actividade o recurso humanissimo do exodo. Trouxe, porém, para o Matto Grosso meridional as qualidades de «endurance» e o cabedal de iniciativa adquiridos no valle amazonico, até onde o Matto Grosso septentrional estende as suas lindes. Foi, conseqüentemente, a um familiarizado com a melhor navegação fluvial do Brasil que o Lloyd confiou, em certo periodo, o encargo de dirigir o seu serviço no Paraguay.

Discorrendo sobre tal materia, elle salientou, agora, a necessidade, em que dito serviço es-

tá, de ser ampliado e melhorado, não só para desempenhar, no conjunto da existencia economica dos Estados banhados pelo referido rio, a função relevante de que é capaz, como também para repellir um competidor estrangeiro de projecção em crescimento continuo—o assegurado pela Companhia Mianovich, da Argentina.

São palavras que nos impressionam por emanarem de um especialista, e que nos agrada commentar por se ajustarem à velha convicção nossa—a de que um imperativo da geographia, ou, mais precisamente, da potamographia brasileira, ordena uma utilização maior de tão precioso factor no incremento da economia nacional".

### AS PESSOAS IDOSAS OU NÃO

que têm a bexiga prepucosa e cuja urina se decompõe facilmente, devido á retenção, encontram na UROFARMINA DE GIFFONI um remédio específico, porque ella não só facilita e augmenta a DIURESE, como desinfecta a BEXIGA e a URINA, evitando a fermentação e a infecção do organismo pelos productos dessa decomposição. Numerosos attestados dos médicos e notáveis clinicos provam a sua efficacia.

Deposito Geral:  
FRANCISCO GIFFONI & C.  
Rua do Carmo 64-Rio

ASSIGNAE o jornal da terra em que habitas, pois só assim darestes prova robusta de grande civismo e da estima que tendes o dever de consagrar á sociedade que vos acolheu e acaricia.

**Sezões** Pilulas de Caferana de Abreu Sobrinho

**Energiol** - Tónico poderoso e completo, medicamento que se impõe em todas as convalescenças. Revigora os velhos. Fortifica os fracos. Engorda os magros. Enriquece o sangue. Desenvolve os musculos e tonifica o coração.

Em todas as pharmacias e drogarias S. PAULO

**Fabrica de Fogões e Cofres**  
Officina de Serralheiro e Ferreiro

Fabricam-se, abrem-se e concertam-se cofres de todos os typos—Grande e variado sortimento de fogões e depositos para agua. Encarregam-se de fazer fogões e concertos nos mesmos, depositos para agua e collocação dos mesmos com encanamentos de chumbo, gradis, portas e portas de aço.—Attende a chamados para concertos e todo trabalho pertencente a sua arte garantindo perfeição e preços razoaveis, A DINHEIRO — Preço combinado

ANTONIO DOS SANTOS DE ALMEIDA  
R. Marechal F. Peixoto, 19-Nova Iguassú-E. do Rio

## SAL DE MACAU

O mais puro sal nacional. O mais rico em substancias alimenticias. Incomparavel nas salgas de carnes e dos pescados. Unico proprio para o gado.

APPLICAÇÃO VANTAJOSA NA INDUSTRIA DE LACTICINIOS.

O melhor producto á venda no mercado

Sal de todos os typos e qualidades: Grosso, Triturado e Moido.



Importação em grande escala das suas salinas de Macau, no Rio Grande do Norte, a mais importante do Brasil

SAL USINA - TYPO ESPECIAL BENEFICIADO  
FAÇAM SEUS PEDIDOS DIRECTAMENTE

**Pereira Carneiro & Comp. Limitada**

COMP. COMMERCIO E NAVEGAÇÃO - AVENIDA CENTRAL. 112

Fornecimento em saccaria de Algodão, aniagem, etc.—Todos os pesos a vontade do comprador

Caixa Postal, 383—Telep. Central, 4652—End. Tel. «Unidos»



Fébres

Unico remedio

PILULAS

de

CAFERANA

ABREU SOBRINHO

Intermittentes - Palustres - Maleitas

Sezões - Tremedeiras

AGENTES GERAES

Araujo Freitas & C.

R. OURIVES, 88 - RIO

Ninguem deveria contrahir matrimonio SEM PRIMEIRO L'PURAR O SANGUE, USANDO

O ELIXIR "914"

Depurativo energico do sangue

E' um licor agradável de tomar, não ataca o estomago. E' receitado por centenas de medicos, como anti-rheumatico e anti-syphilitico. Nos casos de eczemas, frides, e forunculose é sempre receitado com efficacia, como em outras doenças do sangue.

VENDE-SE EM TODA A AMERICA DO SUL

Approvedo pelo D. N. S. P. sob n. 26 de 21-2-916.

Especifico da Grippe

EUCEINA

WERNECK

FAZ ABORTAR A INFLUENZA, VENHA OU NÃO ACOMPANHADA DE FEBRE

(Ap. pelo D. N. S. P. sob n. 675 de 16 de Novembro de 1907)

ENGENHO STAMATO

A Companhia Industrial «Engenho Stamato» está trabalhando com toda actividade, para o fornecimento de engenhos na proxima moagem de canna, que funciona com officinas mechanicas e fundição á rua SANTA ROSA e rua do OAZO-METRO, 17-A.

Qualquer pedido, por carta ou telegramma, será immediatamente attendido.

CAIXA POSTAL, 429—End. Teleg. «STAMATO»—S. PAULO

### "CORREIO DA MANHÃ"

O diario mais lido do Brasil Inaugurará brevemente suas novas installações em edificio proprio á Av. Gomes Freire n. 81 a 83.

Secções de rotogravura. Edições em trichromia e bichromia. Supplemento illustrado aos domingos, com abundante ser-viço do Interior. Cotações da Bolsa do café e mercadorias. Gabinete tecnico de consultas para os leitores do "Correio Agricola"

Agencia de publicações no melhor ponto da cidade. (Av. Rio Branco, esquina da de Ovidor).

As assignaturas annuas custam 60\$000 e as semestres 35\$000. As de menos de 6 mezes devem ser calculadas á razão de 6\$000 ao mez.

Provisoriamente: Largo da Carioca, 13, para onde deve ser dirigida toda a correspondencia.

### ELIXIR DE NOGUEIRA

Empregado com successo em todas as doencas provenientes da syphilis e impurezas do sangue:



FERIDAS ESPINHAS ULCERAS ECZEMAS MANGHAS DA PELLE DARTHROS FLORES BRANCAS RHEUMATISMO SCROPHULAS SYPHILITICAS

e finalmente em todas as afecções cuja origem seja a

marca registrada

"AVARIA"

Milhares de curados — GRANDE DEPURATIVO DO SANGUE

(Ap. pelo D. N. S. P. n. 8 de 23 de Setembro de 1910.)

EM QUIXADA

Estado do Ceará

Eu, Doutor Nilo Taboza Freire, medico pela Faculdade da Bahia

Attesto que tenho feito uso em minha clinica do «Elixir de Nogueira», conhecido Pharm. chimico João da Silva Silveira com excellentes resultados em todas afecções de fundo luetico.

O referido é verdade e affirmo «in fide gradus».

Quixadá (Ceará), 25 de Março de 1916.

Dr. Nilo Taboza Freire

JORNAL é o mensageiro do Bem. E' a fonte inexaurivel dos mais nobres sentimentos. E' o pioneiro do progresso e o arauto da civilização. Defensor dos fracos e oprimidos, o jornal não pode dispensar, antes o reclama, o auxilio de todos, para proseguir na sua luminosa jornada.

Trabalhos typographicos? Nas officinas deste jornal.

Vinho Creosotado

do pharm. chim. JOÃO DA SILVA SILVEIRA

Poderoso Tónico e Fortificante

Empregado com grande successo na frageza geral.

RECONSTITUENTE DE LA OROEM

RECONSTITUENTE DE LA OROEM