

FICHA DE META DADOS – CEDIM 2019/2	
Nome da Pasta	Arquivo de Plantas da Prefeitura da Cidade de Nova Iguaçu
Autor/Instituição	Secretaria Municipal de Desenvolvimento Urbano - SMDU
Número de Documentos	2
Quantidade e tipo de documentação	Uma planta.
Dia/ Mês/Ano	05/08/1946
Série	17/46
Formato	A5
Resumo	O acervo contempla tanto plantas residenciais e comerciais, quanto plantas de loteamento na cidade de Nova Iguaçu na primeira metade do século XX. Depositadas junto a Secretaria Municipal de Infraestrutura-SEMIF/Subsecretaria de Urbanismo de Nova Iguaçu, a documentação possui dados como nome do proprietário, logradouro, dimensões do terreno e profissional responsável pela obra. Dentre as plantas já digitalizadas, está o prédio da câmara Municipal, edificada em 1907 sendo posteriormente ocupado pela Prefeitura Municipal até sua demolição em 1964. Loteamento de bairros inteiros como Austin, Vila Anita e Caiçara. A maior parte da documentação



MINISTÉRIO DA EDUCAÇÃO
UNIVERSIDADE FEDERAL RURAL DO RIO DE JANEIRO
INSTITUTO MULTIDISCIPLINAR – CAMPUS NOVA IGUAÇU
CENTRO DE DOCUMENTAÇÃO E IMAGEM



	encontra-se em bom estado, mas também pode conter marcas de dobraduras e desgaste pelo manuseio contínuo.
Palavras-Chave	Planta; Nova Iguaçu
Notas explicativas	***

PREFEITURA MUNICIPAL DE

17/46



PROCESSO: _____ / _____

REQUERENTE: C. Luiz Alves de Oliveira.

ASSUNTO: Contro.

ANDAMENTO DO PROCESSO

DESTINO	DATA	DESTINO	DATA

ANEXO: _____



17/1946
Vol 30/47

PLANTA DO TERRENO DE PROPRIEDADE
DO C^{el} LUIZ ALVES DE OLIVEIRA EM
NOVA IGUAÇU - ESTADO DO RIO

ESCALA DE 1:1000

Levantamento e divisão em lotes feitos pelo Eng^o Civil
Waldemar Magno de Carvalho

P.M.N.I.
LUIZ ALVES DE OLIVEIRA
PLANTAS

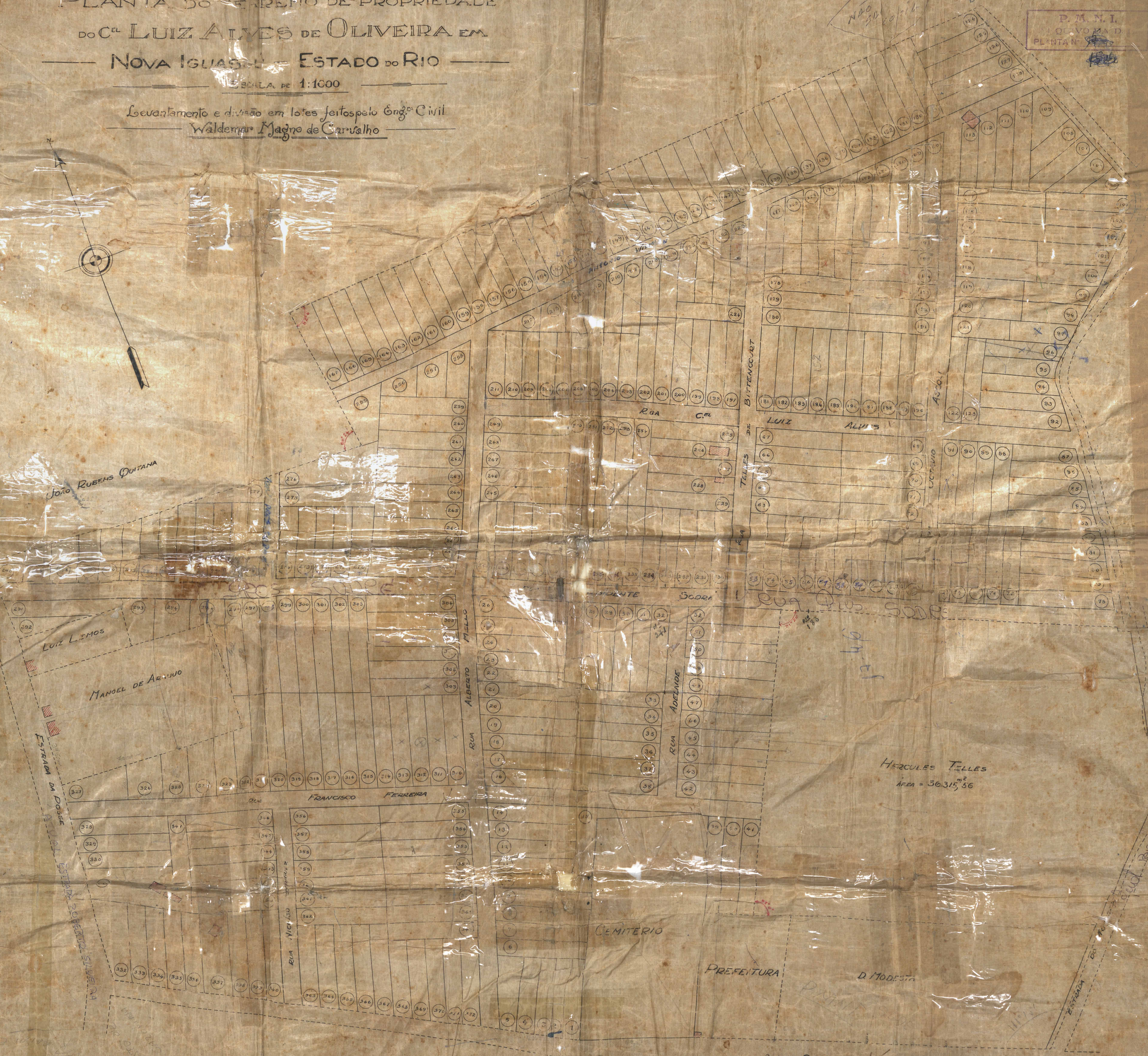

JOÃO RUBENS DOUTANA

LUIZ LEMOS

MANOEL DE ARNUNDO

FRANCISCO FERREIRA

CEMITERIO

PREFEITURA

D. MODESTA

HERCULES TELLES
AREA = 36.315,56

PROCESSO Nº 7501/43
EM 05/08/46



ACERVO DIGITALIZADO



CEDIM
CENTRO DE DOCUMENTAÇÃO E IMAGEM
INSTITUTO MULTIDISCIPLINAR - UFRRJ



ARQUIVO DE PLANTAS