

| FICHA DE META DADOS – CEDIM 2019/2 | |
|---|--|
| Nome da Pasta | Arquivo de Plantas da Prefeitura da Cidade de Nova Iguaçu |
| Autor/Instituição | Secretaria Municipal de Desenvolvimento Urbano - SMDU |
| Número de Documentos | 2 |
| Quantidade e tipo de documentação | Uma planta de divisão em lotes |
| Dia/ Mês/Ano | 26/12/1946 |
| Série | 27/46 |
| Formato | A4 |
| Resumo | <p>O acervo contempla tanto plantas residenciais e comerciais, quanto plantas de loteamento na cidade de Nova Iguaçu na primeira metade do século XX. Depositadas junto a Secretaria Municipal de Infraestrutura-SEMIF/Subsecretaria de Urbanismo de Nova Iguaçu, a documentação possui dados como nome do proprietário, logradouro, dimensões do terreno e profissional responsável pela obra. Dentre as plantas já digitalizadas, está o prédio da câmara Municipal, edificada em 1907 sendo posteriormente ocupado pela Prefeitura Municipal até sua demolição em 1964. Loteamento de bairros inteiros como Austin, Vila Anita e Caiçara. A maior parte da documentação</p> |



MINISTÉRIO DA EDUCAÇÃO
UNIVERSIDADE FEDERAL RURAL DO RIO DE JANEIRO
INSTITUTO MULTIDISCIPLINAR – CAMPUS NOVA IGUAÇU
CENTRO DE DOCUMENTAÇÃO E IMAGEM



| | |
|---------------------------|---|
| | encontra-se em bom estado, mas também pode conter marcas de dobraduras e desgaste pelo manuseio contínuo. |
| Palavras-Chave | Planta; Nova Iguaçu; Andrade de Araujo; Parada da Prata; Avenida Estrada de ferro; Rua Dr. Floresta |
| Notas explicativas | *** |

27-46



PREFEITURA
Nova Iguaçu

José Augusto Ferreira Duarte



Estado do Rio de Janeiro
Prefeitura da Cidade de Nova Iguaçu

Relação pelo proc. 4285/55

P. M. N. I.
ARQUIVO DA D. E.
PLANTA N.º 46

PROJETO

PARA DIVISÃO EM LOTES DE UMA
ÁREA ENTRE ANDRADE ARAUJO
E A PARADA DA PRATA

Atenção:
As ruas foram Vistoriadas
das pelo proc. 9523/42

PERÍMETRO 1955

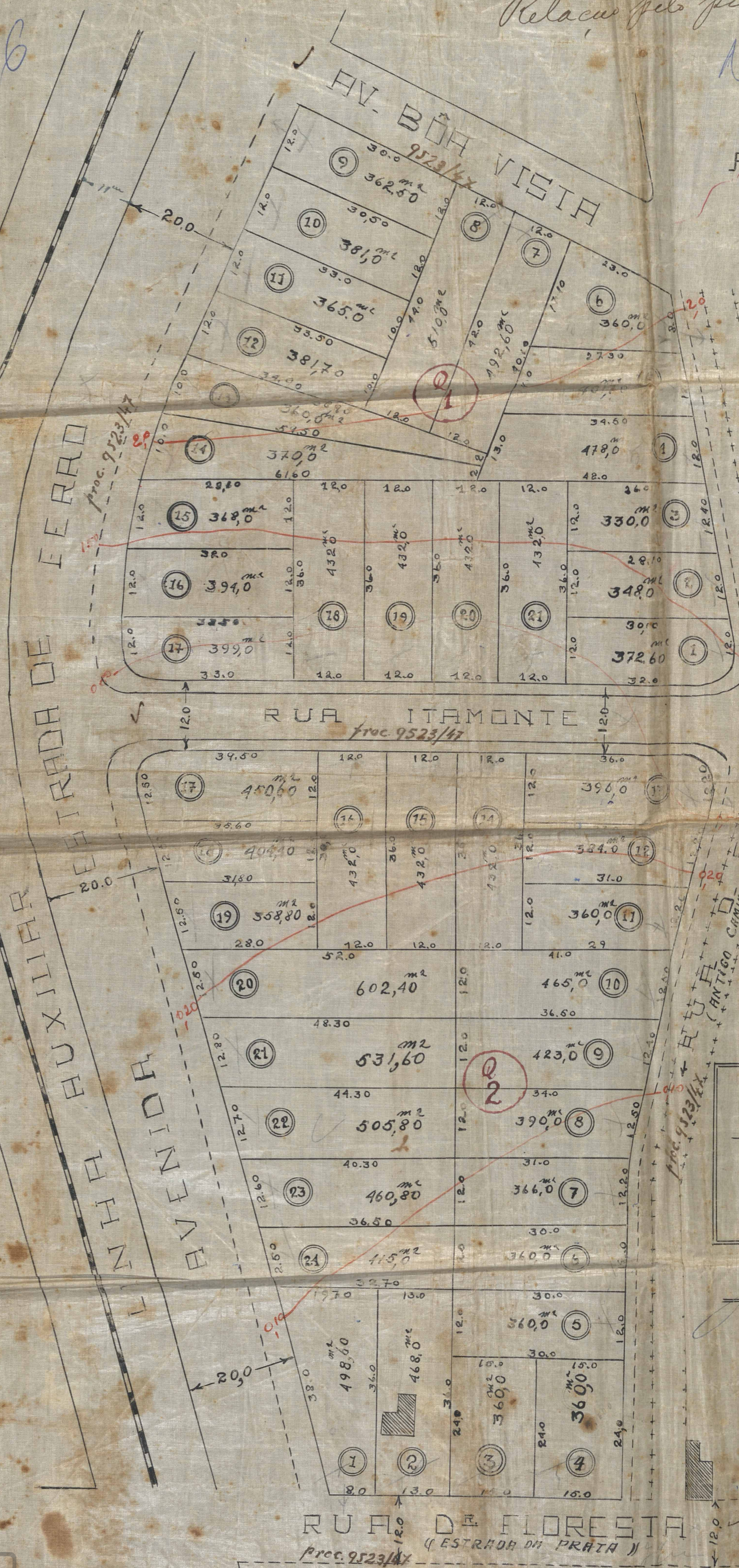

SITUAÇÃO ESCALA 1-10000

| AREAS | | |
|-------|-------|--------------------------|
| 45 | LOTES | 18,628,00 M ² |
| | RUAS | 6,880,00 M ² |
| | TOTAL | 25,508,00 M ² |

Proprietario
PROPRIETARIO
Prefeitura Municipal de São Paulo

PLANO DE REMODELAÇÃO
Aprovado em 26 de Set. de 1946.
Loteamento definitivo.

APROVO
em 27 de Set. de 1946
Paulista Barbosa
PRATA

45 lotes (base 100)
12028,46 D. Cel. Praying

ESCALA 1-500

RUA DE FLORESTA
(ESTRADA DA PRATA)
Proc. 9523/42

Ativo Ribeiro
Cart. n.º 30 ao C. R. 80

27/46



ACERVO DIGITALIZADO



CEDIM
CENTRO DE DOCUMENTAÇÃO E IMAGEM
INSTITUTO MULTIDISCIPLINAR - UFRRJ



ARQUIVO DE PLANTAS