

FICHA DE META DADOS – CEDIM 2019/2	
Nome da Pasta	Arquivo de Plantas da Prefeitura da Cidade de Nova Iguaçu
Autor/Instituição	Secretaria Municipal de Desenvolvimento Urbano - SMDU
Número de Documentos	2
Quantidade e tipo de documentação	Uma planta
Dia/ Mês/Ano	07/11/1948
Série	29/46
Formato	Personalizado
Resumo	<p>O acervo contempla tanto plantas residenciais e comerciais, quanto plantas de loteamento na cidade de Nova Iguaçu na primeira metade do século XX. Depositadas junto a Secretaria Municipal de Infraestrutura-SEMIF/Subsecretaria de Urbanismo de Nova Iguaçu, a documentação possui dados como nome do proprietário, logradouro, dimensões do terreno e profissional responsável pela obra. Dentre as plantas já digitalizadas, está o prédio da câmara Municipal, edificada em 1907 sendo posteriormente ocupado pela Prefeitura Municipal até sua demolição em 1964. Loteamento de bairros inteiros como Austin, Vila Anita e Caiçara. A maior parte da documentação</p>



MINISTÉRIO DA EDUCAÇÃO
UNIVERSIDADE FEDERAL RURAL DO RIO DE JANEIRO
INSTITUTO MULTIDISCIPLINAR – CAMPUS NOVA IGUAÇU
CENTRO DE DOCUMENTAÇÃO E IMAGEM



	encontra-se em bom estado, mas também pode conter marcas de dobraduras e desgaste pelo manuseio contínuo.
Palavras-Chave	Planta; Nova Iguaçu; Miguel Couto
Notas explicativas	***

09-26.



Atipiano Garcia



Estado do Rio de Janeiro
Prefeitura da Cidade de Nova Iguaçu

29/46

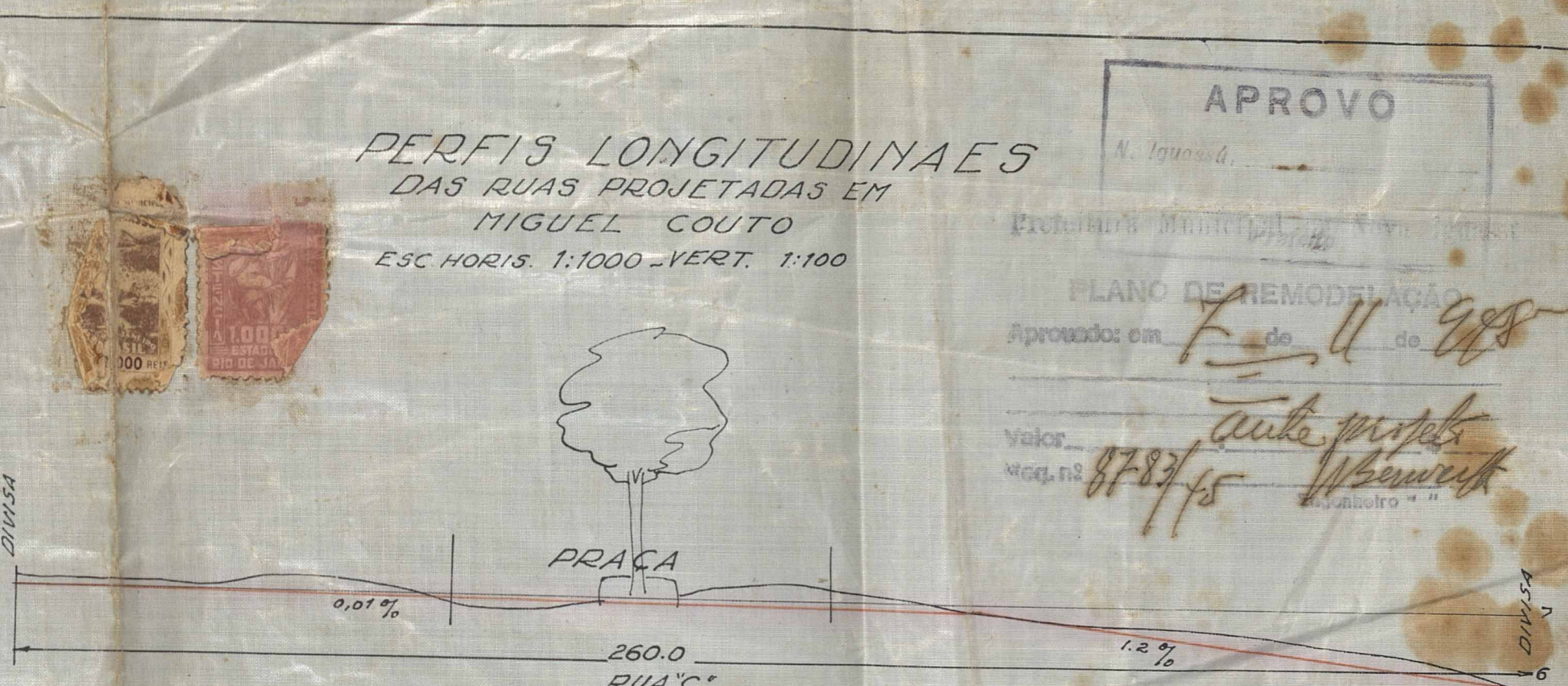
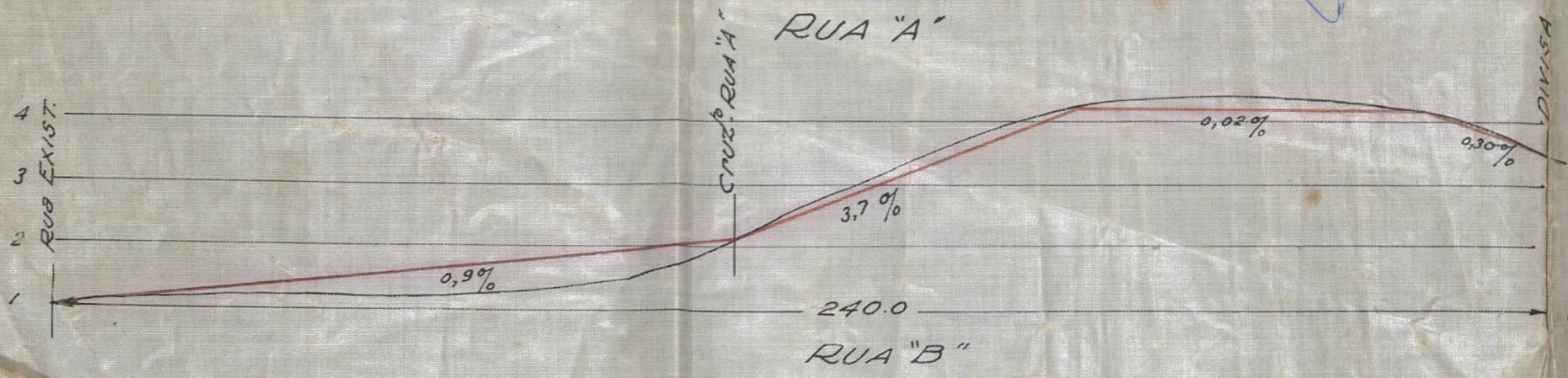
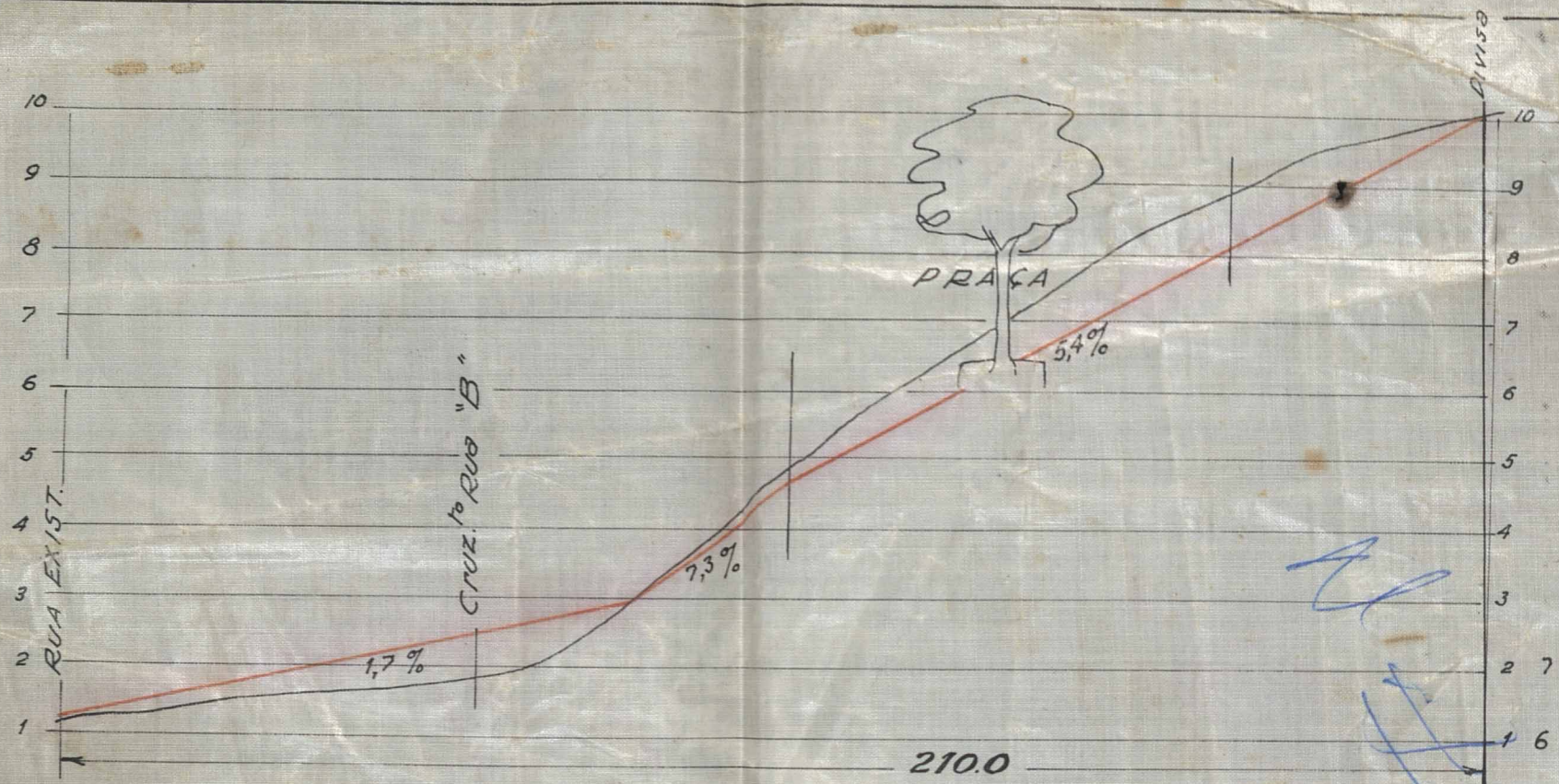

PERFIS LONGITUDINAES
 DAS RUAS PROJETADAS EM
 MIGUEL COUTO
 ESC. HORIS. 1:1000 - VERT. 1:100



APROVO
 N. Iguassú, _____

PROFESSOR MESTRE _____
 PLANO DE REMODELAÇÃO
 Aprovado em _____ de _____ de 1946
 Valor _____
 Vol. nº 8783/45
 Auto. nº _____
 Assinatura: _____

Requisitos muros Linhas
 Cant. prof. al. 4002 D. C.R.E.A

O Proprietario: Milano Polado Pasciendia

APROVO
 N. Iguassú, _____
 Prefeito

P. M. N. I.
 ARQUIVO DA D. E.
 PLANTA Nº 29/46

202



ACERVO DIGITALIZADO



CEDIM
CENTRO DE DOCUMENTAÇÃO E IMAGEM
INSTITUTO MULTIDISCIPLINAR - UFRRJ



ARQUIVO DE PLANTAS