

FICHA DE META DADOS – CEDIM 2019/2

| | |
|--|---|
| Nome da Pasta | Arquivo de Plantas da Prefeitura da Cidade de Nova Iguaçu |
| Autor/Instituição | Secretaria Municipal de Desenvolvimento Urbano - SMDU |
| Número de Documentos | 2 |
| Quantidade e tipo de documentação | Uma Planta. |
| Dia/ Mês/Ano | *** |
| Série | 73/49 |
| Formato | Personalizado |
| Resumo | O acervo contempla tanto plantas residenciais e comerciais, quanto plantas de loteamento na cidade de Nova Iguaçu na primeira metade do século XX. Depositadas junto a Secretaria Municipal de Infraestrutura-SEMIF/Subsecretaria de Urbanismo de Nova Iguaçu, a documentação possui dados como nome do proprietário, logradouro, dimensões do terreno e profissional responsável pela obra. Dentre as plantas já digitalizadas, está o prédio da câmara Municipal, edificada em 1907 sendo posteriormente ocupado pela Prefeitura Municipal até sua demolição em 1964. Loteamento de bairros inteiros como Austin, Vila Anita e Caiçara. A maior parte da documentação encontra-se |

CEDIM – CENTRO DE DOCUMENTAÇÃO E IMAGEM

Av. Governador Roberto Silveira S/N - CEP: 26020-740 - Centro - Nova Iguaçu-RJ



MINISTÉRIO DA EDUCAÇÃO
UNIVERSIDADE FEDERAL RURAL DO RIO DE JANEIRO
INSTITUTO MULTIDISCIPLINAR – CAMPUS NOVA IGUAÇU
CENTRO DE DOCUMENTAÇÃO E IMAGEM



| | |
|---------------------------|--|
| | em bom estado, mas também pode conter marcas de dobraduras e desgaste pelo manuseio contínuo. |
| Palavras-Chave | Planta; Nova Iguaçu; Parque Therezinha de Jesus; Rua Deodoro da Fonseca; Rua Hespânia; Avenida Alemanha. |
| Notas explicativas | *** |

PREFEITURA MUNICIPAL DE NOVA IGUAÇU

73/46



PROCESSO: _____ / _____

REQUERENTE: Theophilo Seden _____

ASSUNTO: _____

ANDAMENTO DO PROCESSO

| DESTINO | DATA | DESTINO | DATA |
|---------|------|---------|------|
| | | | |
| | | | |
| | | | |
| | | | |
| | | | |
| | | | |
| | | | |
| | | | |
| | | | |
| | | | |
| | | | |
| | | | |
| | | | |
| | | | |

ANEXO: _____

REPRODUÇÃO DE CÓPIA DE ORIGINAL APROVADO NESTA DIVISÃO, PERTENCENTE AO CARTÓRIO DE REGISTRO DE IMÓVEIS DESTA CIDADE

P. M. N. I.
ARQUIVO DA D. E.
PLANTA Nº 73/46

PLANTA DE DESMEMBRAMENTO DO TERRENO SITUADO ENTRE AS RUAS CEL ALFREDO SOARES, RANGEL PESTANA E UMA TRAVESSA EXISTENTE, EM NOVA IGUAÇU
ESCALA 1:500

O original correspondente à presente cópia, acha-se arquivado sob o nº 925-gaveta 15 da D. E., assinado pelo prefeito Paulino Barbosa, em data de 12/3/47.

12 DEZ. 2190 MARÇO DE 47
(a.) PAULINO BARBOSA
PREFEITO

LOTEAMENTO DEFINITIVO
21 LOTES BASE 100
3456/47
(a.) DEODÔNIO DE ALBUQUERQUE
ENG. DIRETOR DA D. E.

(a.) DEODÔNIO DE ALBUQUERQUE
ENGENHEIRO DIRETOR DA D. E.

P. M. N. I.
ARQUIVO DA D. E.
SELO COM 2.000 REIS SELO DA PREFEITURA
" 2.000 REIS SELO DO ESTADO"
E CARIMBAPO COM:
PREFEITURA MUNICIPAL DE NOVA IGUAÇU
DIVISÃO DE ENGENHARIA

CORREÇÕES:

| N.º do LOTE | TESTADA | L. FUNDOS | DIREITA | ESQUERDA | ÁREA |
|-------------|---------|-----------|---------|----------|----------|
| 1 | 10,00m | 10,00m | 25,30m | 25,20m | 250,40m² |
| 2 | 10,00 | 10,00 | 25,20 | 25,10 | 249,80 |
| 3 | 10,00 | 10,00 | 25,10 | 25,02 | 248,45 |
| 4 | 10,00 | 10,00 | 25,02 | 24,881 | 247,10 |
| 5 | 10,00 | 10,00 | 24,881 | 24,742 | 245,68 |
| 6 | 10,00 | 10,00 | 21,742 | 24,603 | 244,26 |
| 7 | 10,00 | 10,00 | 24,603 | 24,464 | 242,84 |
| 8 | 10,00 | 10,00 | 24,464 | 24,325 | 241,42 |
| 9 | 10,00 | 10,00 | 24,325 | 24,464 | 241,42 |
| 10 | 10,00 | 10,00 | 24,464 | 24,603 | 242,84 |
| 11 | 10,00 | 10,00 | 24,603 | 24,742 | 244,26 |
| 12 | 10,00 | 10,00 | 24,742 | 24,881 | 245,68 |
| 13 | 10,00 | 10,00 | 24,881 | 25,02 | 247,10 |
| 14 | 10,00 | 10,00 | 25,02 | 25,10 | 248,45 |
| 15 | 20,00 | 20,00 | 25,10 | 25,30 | 500,20 |
| 16 | 10,00 | 10,00 | 27,75 | 27,95 | 278,00 |
| 17 | 10,00 | 10,00 | 27,95 | 28,15 | 280,00 |
| 18 | 10,00 | 10,00 | 28,15 | 28,35 | 282,00 |
| 19 | 10,00 | 10,00 | 28,35 | 28,55 | 284,00 |
| 20 | 10,00 | 10,00 | 28,55 | 28,75 | 286,00 |
| 21 | 10,00 | 10,00 | 28,75 | 28,95 | 288,00 |

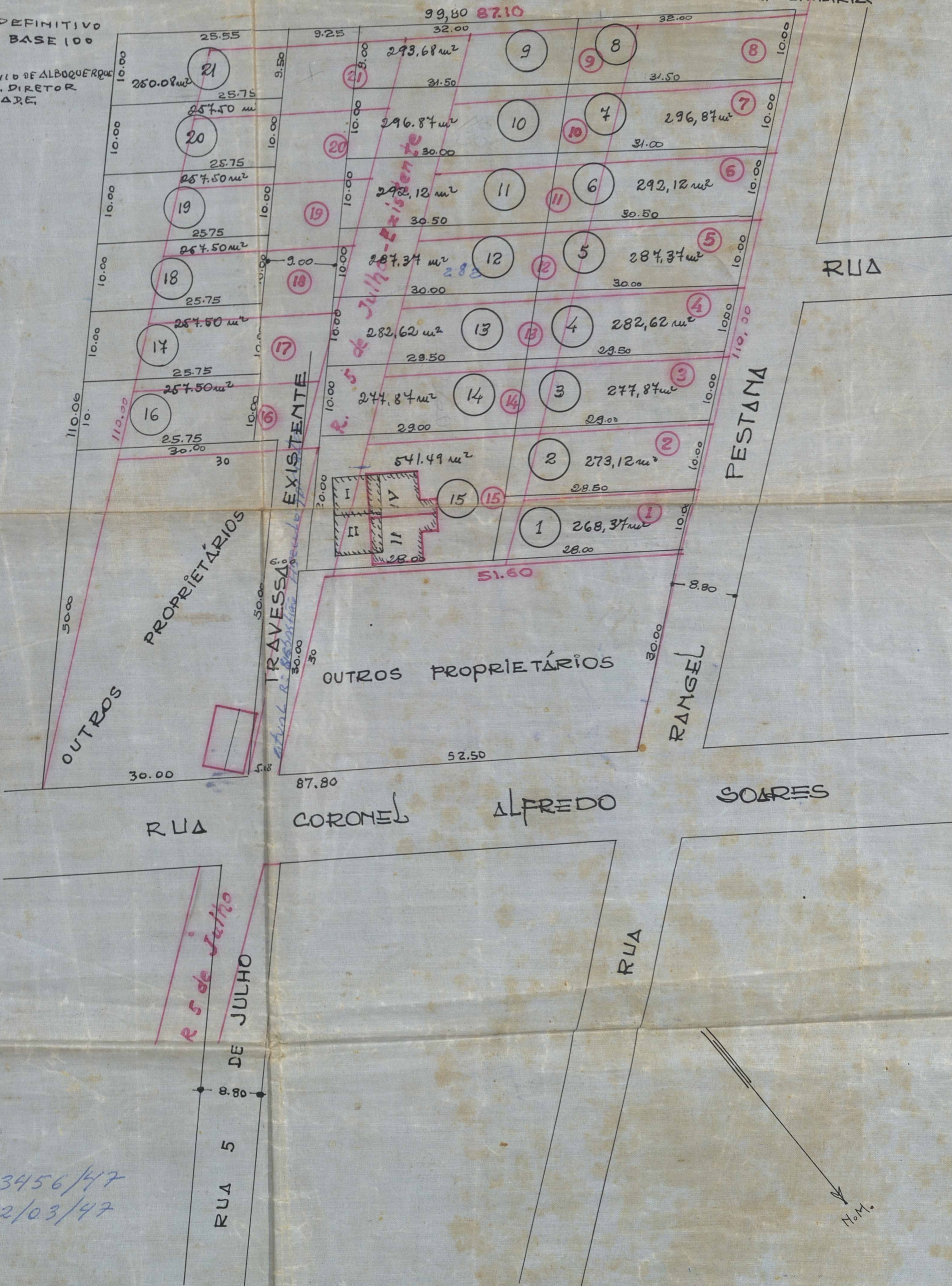

→ Valem as emendas a carmim.

11 de março de 1947
(a.) DEODÔNIO DE ALBUQUERQUE
ENG. DIRETOR DA D. E.

processo - 3456/47
Aprova - 12/03/47

PROPRIETÁRIO: (a.) THEOPHILO SEDEU

ENGENHEIRO: (a.) HERCULANO FERNANDES PEREIRA
AGRIENSOR
CART. Nº 71 do C. E. R. A.

Arquivado devido as faltas de original
10/10/65
[Signature]



ACERVO DIGITALIZADO



CEDIM
CENTRO DE DOCUMENTAÇÃO E IMAGEM
INSTITUTO MULTIDISCIPLINAR - UFRRJ



ARQUIVO DE PLANTAS