

<b>FICHA DE META DADOS – CEDIM 2020.1</b>	
<b>Nome da Pasta</b>	Arquivo de Plantas da Prefeitura da Cidade de Nova Iguaçu
<b>Autor/Instituição</b>	Secretaria Municipal de Desenvolvimento Urbano - SMDU
<b>Número de Documentos</b>	4
<b>Quantidade e tipo de documentação</b>	Uma planta de desmembramento e duas cópias
<b>Dia/ Mês/Ano</b>	04/09/1945
<b>Série</b>	112/46
<b>Formato</b>	***
<b>Resumo</b>	O acervo contempla tanto plantas residenciais e comerciais, quanto plantas de loteamento na cidade de Nova Iguaçu na primeira metade do século XX. Depositadas junto a Secretaria Municipal de Infraestrutura-SEMIF/Subsecretaria de Urbanismo de Nova Iguaçu, a documentação possui dados como nome do proprietário, logradouro, dimensões do terreno e profissional responsável pela obra. Dentre as plantas já digitalizadas, está o prédio da câmara Municipal, edificada em 1907 sendo posteriormente ocupado pela Prefeitura Municipal até sua demolição em 1964. Loteamento de bairros inteiros como Austin, Vila Anita e Caiçara. A maior parte da documentação



MINISTÉRIO DA EDUCAÇÃO  
UNIVERSIDADE FEDERAL RURAL DO RIO DE JANEIRO  
INSTITUTO MULTIDISCIPLINAR – CAMPUS NOVA IGUAÇU  
CENTRO DE DOCUMENTAÇÃO E IMAGEM



	encontra-se em bom estado, mas também pode conter marcas de dobraduras e desgaste pelo manuseio contínuo.
<b>Palavras-Chave</b>	Planta; Nova Iguaçu; Rua 5 de Julho;
<b>Notas explicativas</b>	***

332-46



**PREFEITURA**  
Nova Iguaçu

Antonio Nunes Feixas



Estado do Rio de Janeiro  
Prefeitura da Cidade de Nova Iguaçu

PROJETO DE DESMEMBRAMENTO NO TERRENO VAGO Á RUA 5 DE JULHO  
 ENTRE OS NUMEROS 115 E 169 1º DISTRITO DE NOVA IGUASSU  
 ESCALA 1:250

ARC JIVO  
 PLANTA N.º

*Urban - 94*

*112/46*

*112/46*

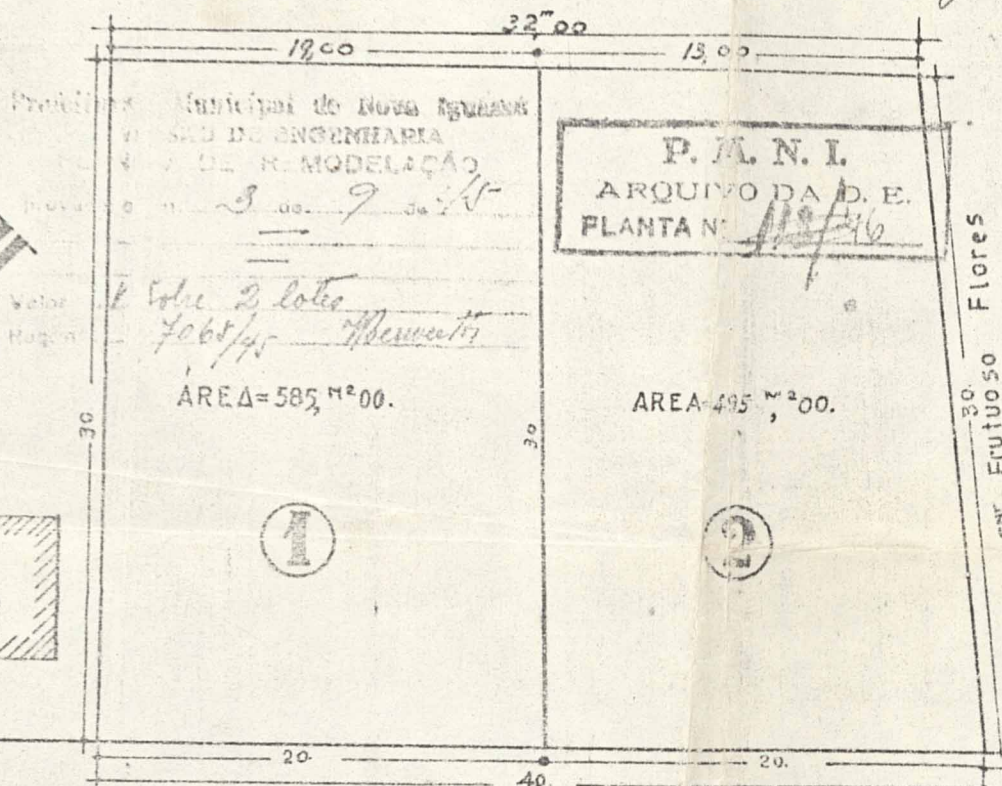

P. M. N. I.  
 ARQUIVO DA D. E.  
 PLANTA N.º *112/46*

ÁREA = 585 m² 00.

ÁREA = 495 m² 00.

ENGENHEIRO

*Severiano Fernandes Pereira*  
 Arquiteto Ed. n.º 77 C.R. 5.ª A.

PROPRIETÁRIO ANNA PAULA

*Antônio Carlos Soares*  
 (assinou a favor da proprietária, conforme o texto da Escritura).

Desmembramento Pedido



ALFREDO SOARES

RUA 5 DE JULHO

AV. SANTIOS  
 DRUMONT

RUA

ARQUIVO DE PLANTAS



112-46

PLANTA DE DESMEMBRAMENTO DO TERRENO SITUADO A RUA 5 DE JULHO  
ENTRE OS NUMEROS 115 E 169 EM NOVA IGUAÇU.

ESC. 1:250

PLANTA RECUPERADA DE COPIA EM 3-05-1984

DES. PROJ. *Jose Bassato*

ANA PAULA PROPRIETARIO POR P.P. Antonio Nunes Almeida

PROC. 7065/45

APROVADO EM 03-09-45

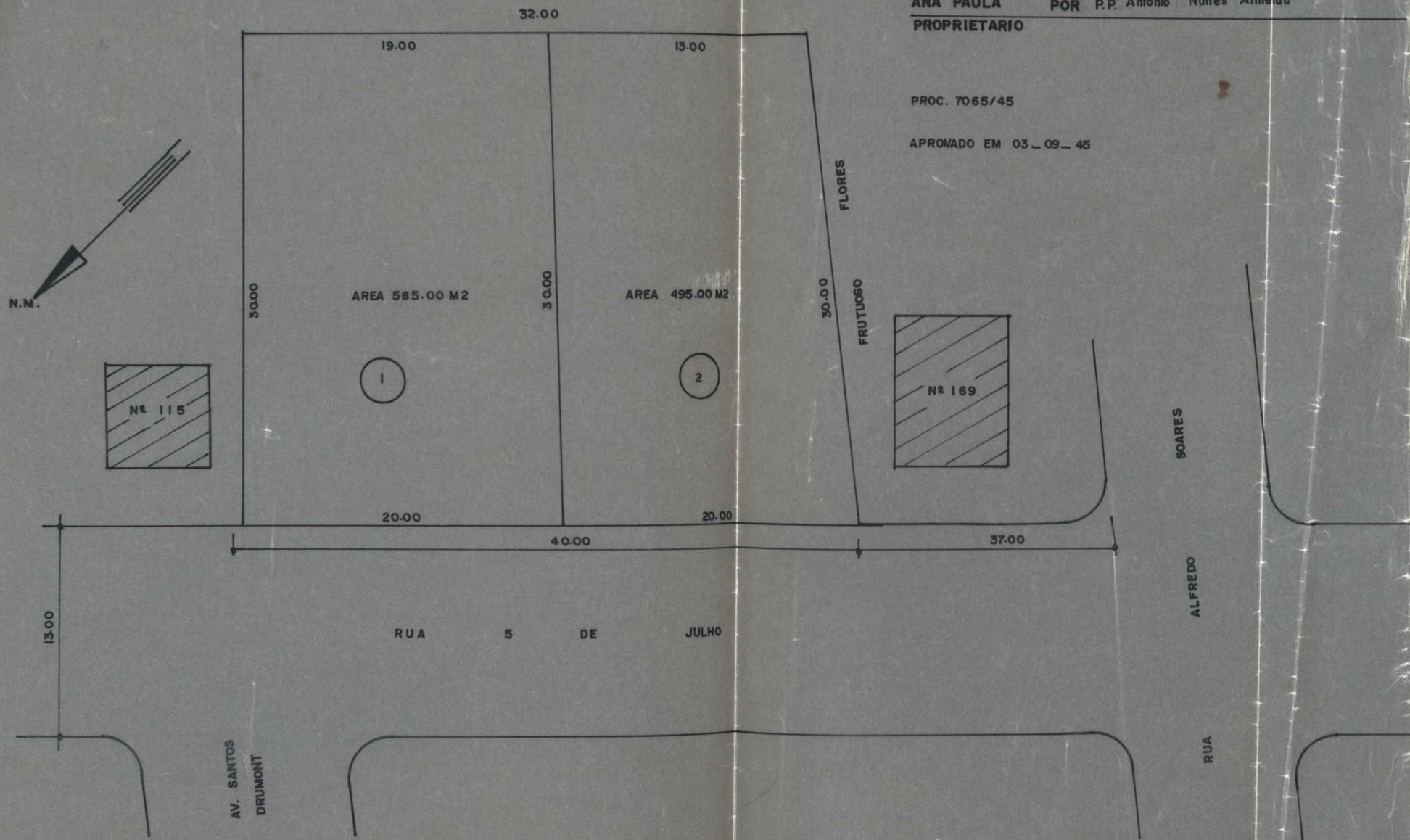

8-C.24

PROJETO DE DESMEMBRAMENTO NO VAGO A RUA 5  
ENTRE OS NUMEROS 115 E 169  
E ESCALA 1:250

NO VAGO A RUA 5  
DISTRITO DE NOVA IGUASSU

MUNICÍPIO DE NOVA IGUASSU  
N.º 112/46  
JULHO

APROVO

4-9-75

*[Handwritten signature]*

*[Handwritten signature]*

ENGENHEIRO

*Acerciano Fernandes Pereira*  
Arquiteto C.º n.º 71 C.R.º 2.º A.  
PROPRIETARIA ANNA PAULA.

*Antonio Alves Sousa*  
(assinou a favor da proprietaria, conforme texto da Escritura).

Desmembramento Pedido

P. M. N. I.  
ARQUIVADA D. E.  
PLANTA N.º 112/46

Município de Nova Iguaçu  
SECRETARIA DE ENGENHARIA  
DEPARTAMENTO DE REDESADEAMENTO  
3 de 9 de 45

Valor Req. n.º  
2 lotes  
7065/45

AREA = 585,14 m<sup>2</sup>00.

AREA = 45,20 m<sup>2</sup>00.



1

9



Flores

30  
frutuosos

ALFREDO SOARES

RUA 5 DE JULHO

AV. SANTOS DRUMONT

RUA



72/46

ACERVO DIGITALIZADO



**CEDIM**  
CENTRO DE DOCUMENTAÇÃO E IMAGEM  
INSTITUTO MULTIDISCIPLINAR - UFRRJ



ARQUIVO DE PLANTAS