

FICHA DE META DADOS – CEDIM 2020.1	
Nome da Pasta	Arquivo de Plantas da Prefeitura da Cidade de Nova Iguaçu
Autor/Instituição	Secretaria Municipal de Desenvolvimento Urbano - SMDU
Número de Documentos	2
Quantidade e tipo de documentação	Uma planta
Dia/ Mês/Ano	***
Série	131/46
Formato	***
Resumo	O acervo contempla tanto plantas residenciais e comerciais, quanto plantas de loteamento na cidade de Nova Iguaçu na primeira metade do século XX. Depositadas junto a Secretaria Municipal de Infraestrutura-SEMIF/Subsecretaria de Urbanismo de Nova Iguaçu, a documentação possui dados como nome do proprietário, logradouro, dimensões do terreno e profissional responsável pela obra. Dentre as plantas já digitalizadas, está o prédio da câmara Municipal, edificada em 1907 sendo posteriormente ocupado pela Prefeitura Municipal até sua demolição em 1964. Loteamento de bairros inteiros como Austin, Vila Anita e Caiçara. A maior parte da documentação



MINISTÉRIO DA EDUCAÇÃO
UNIVERSIDADE FEDERAL RURAL DO RIO DE JANEIRO
INSTITUTO MULTIDISCIPLINAR – CAMPUS NOVA IGUAÇU
CENTRO DE DOCUMENTAÇÃO E IMAGEM



	encontra-se em bom estado, mas também pode conter marcas de dobraduras e desgaste pelo manuseio contínuo.
Palavras-Chave	Planta; Nova Iguaçu; Andrade Araujo; Linha Auxiliar; Santo Antonio de Jacutinga;
Notas explicativas	***

J3A-46



PREFEITURA
Nova Iguaçu



Estado do Rio de Janeiro
Prefeitura da Cidade de Nova Iguaçu

PLANTA DE AREAS

131/46

TERRENOS DE PROPRIEDADE DA VIUVA
DONA AMANDA ELIZABETH CAROLINA SPRENGER
SITUADOS EM ANDRADE ARAUJO - LINHA AUXILIAR
E. F. CENTRAL DO BRASIL - 1º DISTRITO DE SANTO AN.
TONIO DE JACUTINGA - CIDADE DE MAXAMBOMBA
ESTADO DO RIO DE JANEIRO.

LEITO DA LINHA AUXILIAR DA ESTRADA DE FERRO CENTRAL DO BRASIL

para a cidade

FRONTIÇA

VER PLANTA
N.º 121/72

SITIO DO SENHOR
EUGENIO DE ABEU

SITIO DO SENHOR
TEOMIL OLYMPIO INHATA

TERRELA SPRENGER

CAMINHO

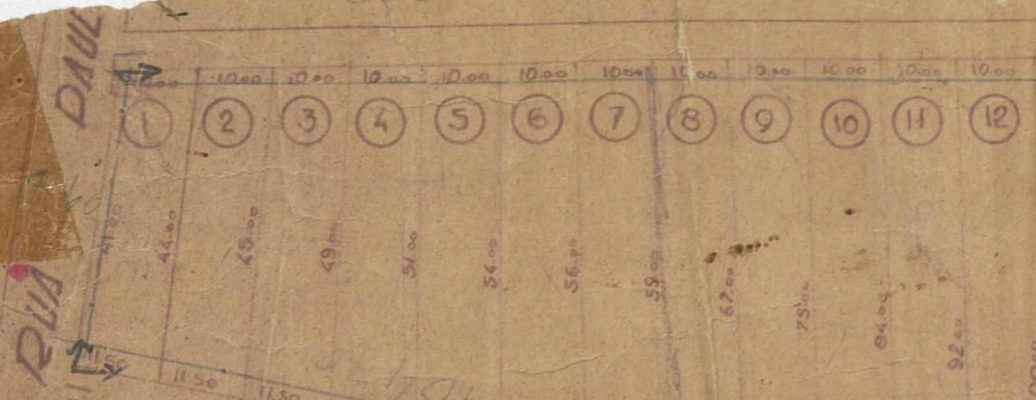

VER PLANTA N.º 139/78

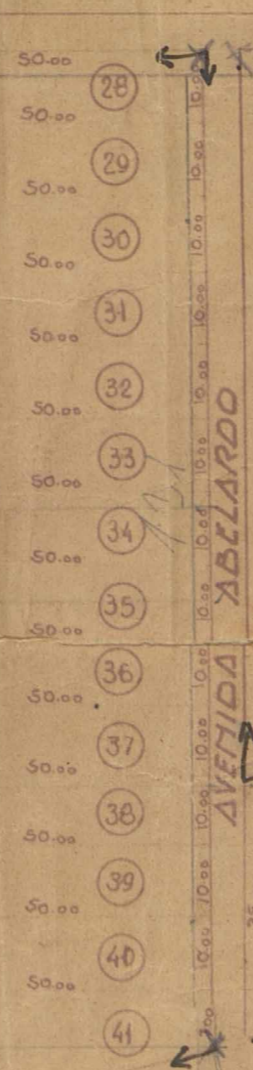
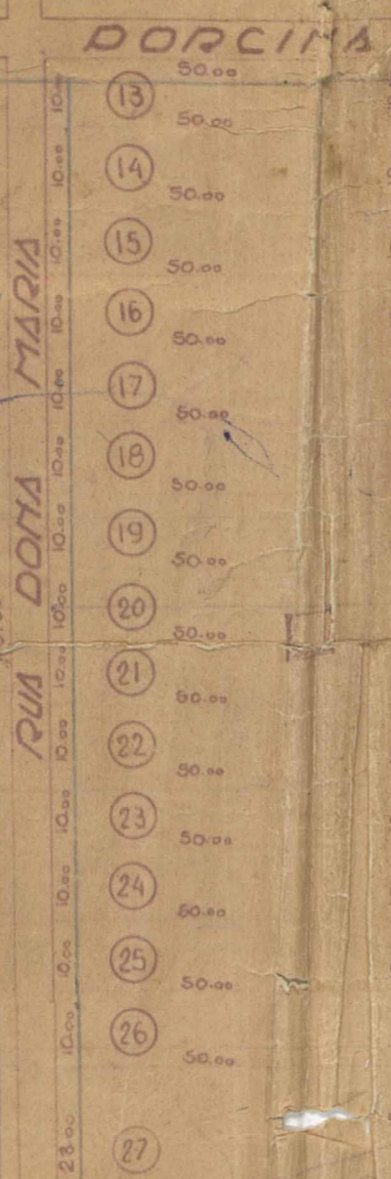

ESTRADA PARA MAXAMBOMBA

ESCALA 1/1000

PROPRIETARIO

Albino Ribeiro
ENGENHEIRO
Cart. W. S. de C. P. E. A.



ACERVO DIGITALIZADO



CEDIM
CENTRO DE DOCUMENTAÇÃO E IMAGEM
INSTITUTO MULTIDISCIPLINAR - UFRJ



ARQUIVO DE PLANTAS