

FICHA DE META DADOS – CEDIM 2020.1	
Nome da Pasta	Arquivo de Plantas da Prefeitura da Cidade de Nova Iguaçu
Autor/Instituição	Secretaria Municipal de Desenvolvimento Urbano - SMDU
Número de Documentos	2
Quantidade e tipo de documentação	Uma planta de situação
Dia/ Mês/Ano	28/09/1946
Série	169/46
Formato	***
Resumo	O acervo contempla tanto plantas residenciais e comerciais, quanto plantas de loteamento na cidade de Nova Iguaçu na primeira metade do século XX. Depositadas junto a Secretaria Municipal de Infraestrutura-SEMIF/Subsecretaria de Urbanismo de Nova Iguaçu, a documentação possui dados como nome do proprietário, logradouro, dimensões do terreno e profissional responsável pela obra. Dentre as plantas já digitalizadas, está o prédio da câmara Municipal, edificada em 1907 sendo posteriormente ocupado pela Prefeitura Municipal até sua demolição em 1964. Loteamento de bairros inteiros como Austin, Vila Anita e Caiçara. A maior parte da documentação



MINISTÉRIO DA EDUCAÇÃO
UNIVERSIDADE FEDERAL RURAL DO RIO DE JANEIRO
INSTITUTO MULTIDISCIPLINAR – CAMPUS NOVA IGUAÇU
CENTRO DE DOCUMENTAÇÃO E IMAGEM



	encontra-se em bom estado, mas também pode conter marcas de dobraduras e desgaste pelo manuseio contínuo.
Palavras-Chave	Planta; Nova Iguaçu; Rua Martins;
Notas explicativas	***

169-46



José de Freitas Pedrosa



Estado do Rio de Janeiro
Prefeitura da Cidade de Nova Iguaçu

PLANTA PARA LEGALIZAÇÃO
A RUA HAITI 1º DISTRITO DO
NOVA IGUAÇU ESTADO

PLANTA DE BAIXA
ESCALA 1:50

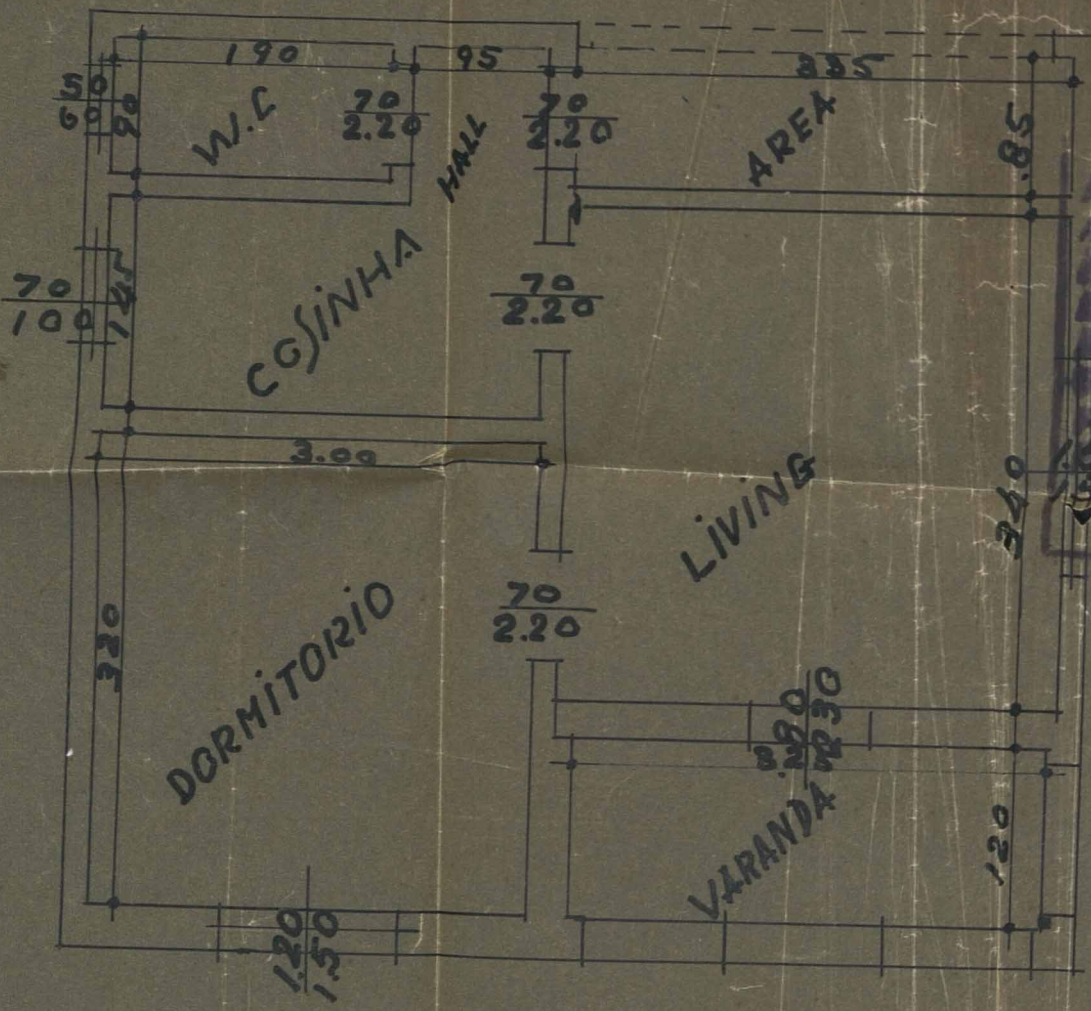

O. PROPRIETARIO.

DO CONSTRUIDO
MU DE
DO

LEGENDA
PAREDE DE TIJOLOS
COBERTURA DE TELHA
PISO TAQUEADO
TETO FERRADO
PE DIREITO 2.80

43.52 M.2

MUNICÍPIO MUNICIPAL DE NOVA IGUAÇU
DEPARTAMENTO DE ENGENHARIA
PLANO DE LEGALIZAÇÃO
APROVADO em 27 de Julho de 1963
Assinatura: [Signature]
Local: [Location]
Valor: R\$ 42.520,00
Outros dados: 4383/532

RUA HAITI

AVENIDA NILG PEÇANHA

RUA PROJETADA PELA P...

RUA PRESIDENTE

TA DO TERRENO SITUADO A RUA OCTAVIO
RUA MENDONÇA LIMA. 1º DISTRITO NOVA IGUAÇU

Proprietários: José de Freitas Pedreira
Pedro de Gusmão

P.M.N.L.
ARQUIVO DA D.E.

PLANTA Nº 109/46
Rosa Moreno

1.728,00

1.728,00

PREDIO Nº 45

Rua Octavio Tarquino

Rua Mendonça Lima

APROVO

28 de Dec 1946
[Signature]

[Signature]

ACERVO DIGITALIZADO



CEDIM
CENTRO DE DOCUMENTAÇÃO E IMAGEM
INSTITUTO MULTIDISCIPLINAR - UFRRJ



ARQUIVO DE PLANTAS