

FICHA DE META DADOS – CEDIM 2019/2	
Nome da Pasta	Arquivo de Plantas da Prefeitura da Cidade de Nova Iguaçu
Autor/Instituição	Secretaria Municipal de Desenvolvimento Urbano - SMDU
Número de Documentos	2
Quantidade e tipo de documentação	Uma planta de loteamento
Dia/ Mês/Ano	20/05/1947
Série	24/47
Formato	A4
Resumo	O acervo contempla tanto plantas residenciais e comerciais, quanto plantas de loteamento na cidade de Nova Iguaçu na primeira metade do século XX. Depositadas junto a Secretaria Municipal de Infraestrutura-SEMIF/Subsecretaria de Urbanismo de Nova Iguaçu, a documentação possui dados como nome do proprietário, logradouro, dimensões do terreno e profissional responsável pela obra. Dentre as plantas já digitalizadas, está o prédio da câmara Municipal, edificada em 1907 sendo posteriormente ocupado pela Prefeitura Municipal até sua demolição em 1964. Loteamento de bairros inteiros como Austin, Vila Anita e Caiçara. A maior parte da documentação



MINISTÉRIO DA EDUCAÇÃO
UNIVERSIDADE FEDERAL RURAL DO RIO DE JANEIRO
INSTITUTO MULTIDISCIPLINAR – CAMPUS NOVA IGUAÇU
CENTRO DE DOCUMENTAÇÃO E IMAGEM



	encontra-se em bom estado, mas também pode conter marcas de dobraduras e desgaste pelo manuseio contínuo.
Palavras-Chave	Planta; Nova Iguaçu; Estrada do Renato; Austin
Notas explicativas	***

24-47



Porfêuro Augusto Uda

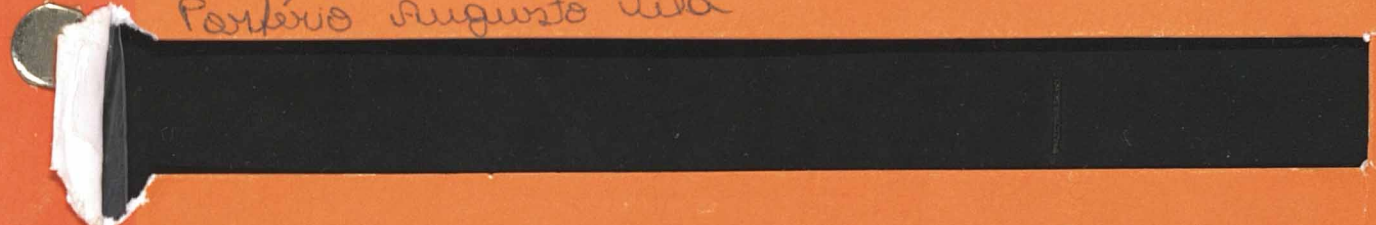

Estado do Rio de Janeiro
Prefeitura da Cidade de Nova Iguaçu



Perimetro 1950

PLANTA DE LOTEAMENTO DE UM TERRENO DESMEMBRADO DE MAIOR PORÇÃO, SITUADO À ESTRADA DO RENATO, EM AUSTIN. PROPRIEDADE DO SR. PORFÍRIO AUGUSTO VILA.

P. M. N. I.
ARQUIVO DA D. E.
PLANTA Nº 24/47

24/47

ESCALA 1:500
ÁREA TOTAL: 6362,20 m²
6461,70

PROPRIETÁRIO: _____

ENGENHEIRO: Eng. Civil Seraphim Montinho Pereira

SERAPHIM MONTINHO PEREIRA
Eng. Civil Cart. M. N. 208-2
C. R. E. A.

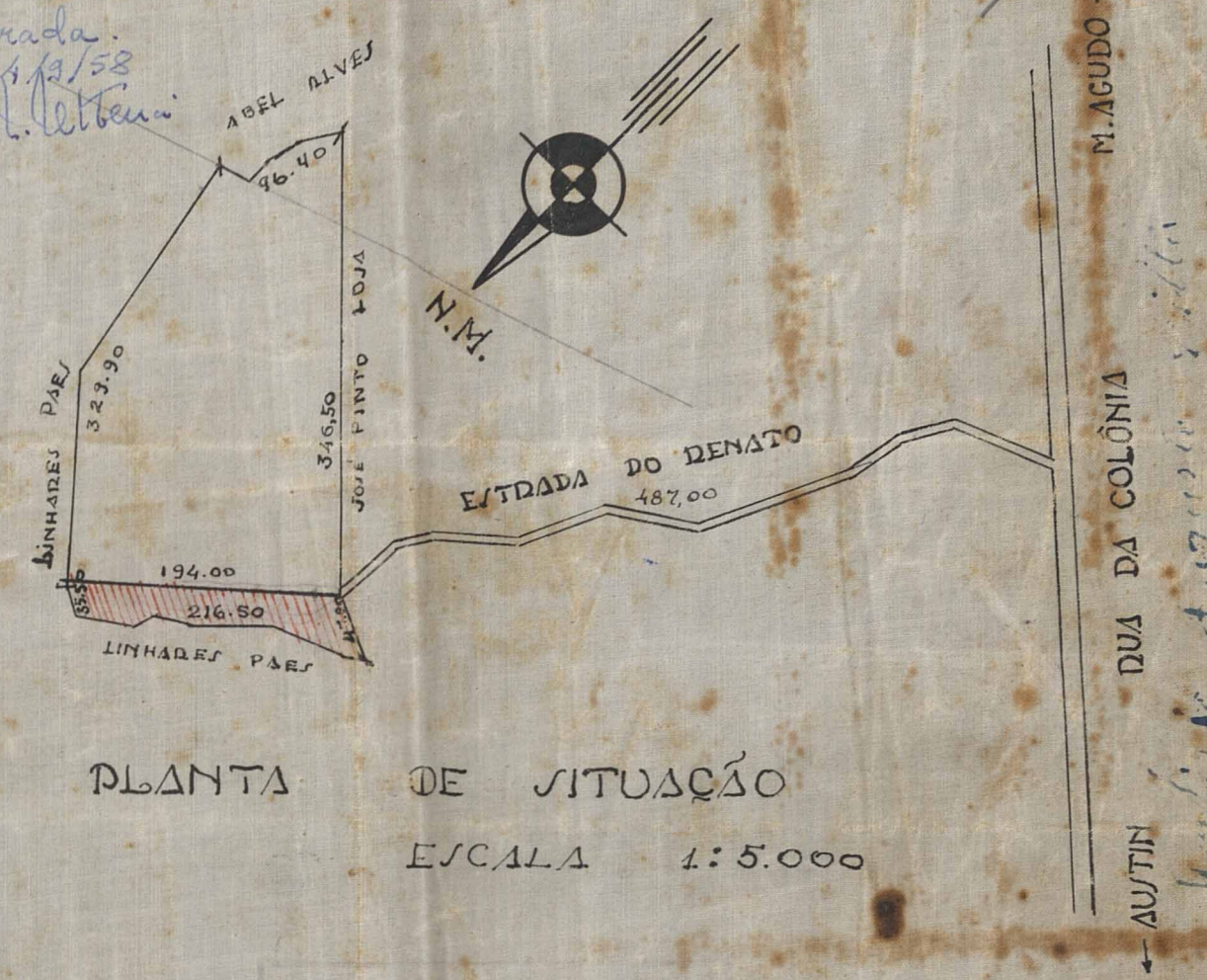

PLANTA DE SITUAÇÃO
ESCALA 1:5.000

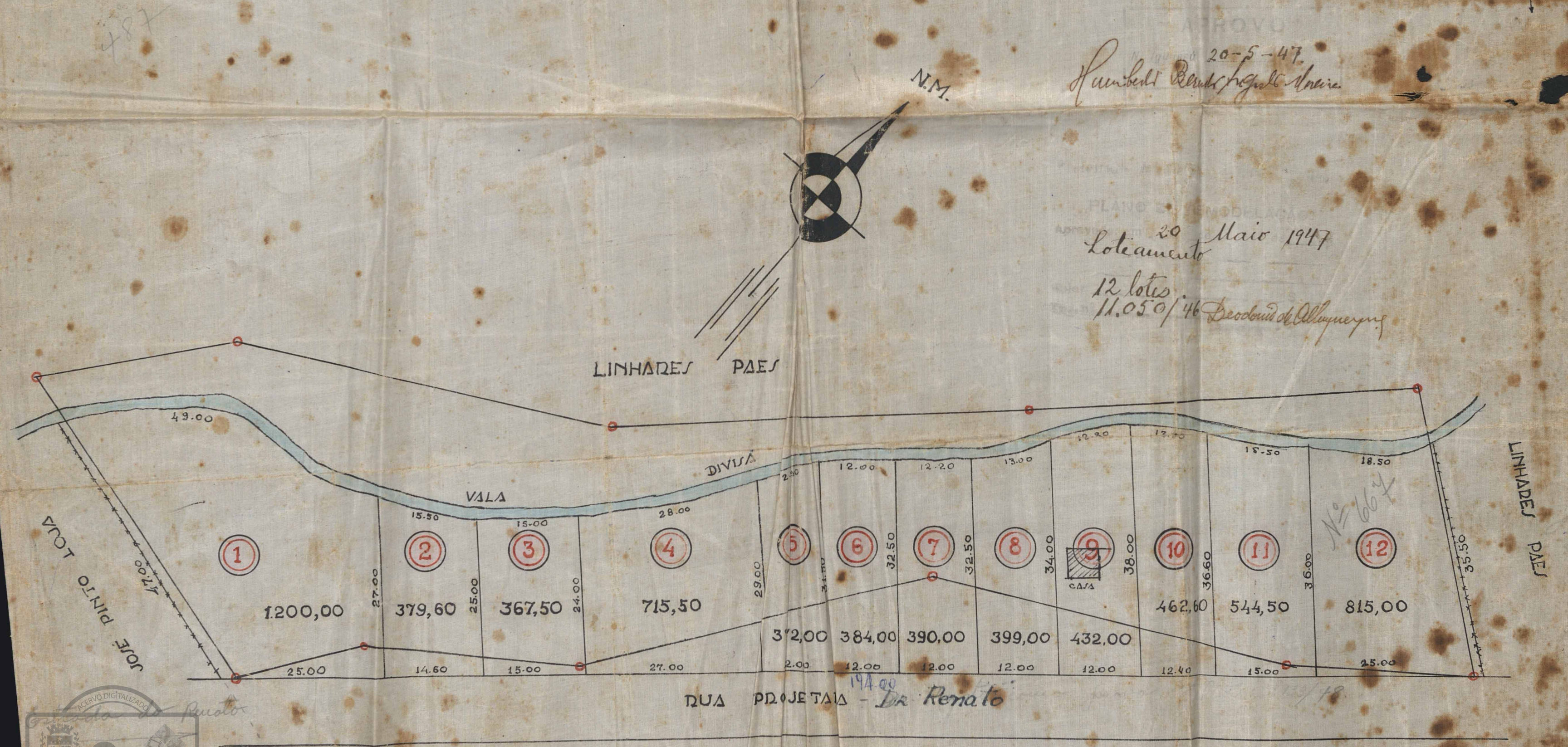

20-5-47
Loteamento
12 lotes
11.050/46 Deodoro de Albuquerque



ACERVO DIGITALIZADO



CEDIM
CENTRO DE DOCUMENTAÇÃO E IMAGEM
INSTITUTO MULTIDISCIPLINAR - UFRRJ



ARQUIVO DE PLANTAS