

<b>FICHA DE META DADOS – CEDIM 2019/2</b>	
<b>Nome da Pasta</b>	Arquivo de Plantas da Prefeitura da Cidade de Nova Iguaçu
<b>Autor/Instituição</b>	Secretaria Municipal de Desenvolvimento Urbano - SMDU
<b>Número de Documentos</b>	2
<b>Quantidade e tipo de documentação</b>	Uma planta de loteamento
<b>Dia/ Mês/Ano</b>	05/12/1951
<b>Série</b>	26/47
<b>Formato</b>	A5
<b>Resumo</b>	O acervo contempla tanto plantas residenciais e comerciais, quanto plantas de loteamento na cidade de Nova Iguaçu na primeira metade do século XX. Depositadas junto a Secretaria Municipal de Infraestrutura-SEMIF/Subsecretaria de Urbanismo de Nova Iguaçu, a documentação possui dados como nome do proprietário, logradouro, dimensões do terreno e profissional responsável pela obra. Dentre as plantas já digitalizadas, está o prédio da câmara Municipal, edificada em 1907 sendo posteriormente ocupado pela Prefeitura Municipal até sua demolição em 1964. Loteamento de bairros inteiros como Austin, Vila Anita e Caiçara. A maior parte da documentação



MINISTÉRIO DA EDUCAÇÃO  
UNIVERSIDADE FEDERAL RURAL DO RIO DE JANEIRO  
INSTITUTO MULTIDISCIPLINAR – CAMPUS NOVA IGUAÇU  
CENTRO DE DOCUMENTAÇÃO E IMAGEM



	encontra-se em bom estado, mas também pode conter marcas de dobraduras e desgaste pelo manuseio contínuo.
<b>Palavras-Chave</b>	Planta; Nova Iguaçu; Bairro Grajau; Rua Paraiba
<b>Notas explicativas</b>	***

PREFEITURA MUNICIPAL DE NOVA IGUAÇU



26/47

PROCESSO: \_\_\_\_\_ / \_\_\_\_\_

REQUERENTE: Bairro Grajaú

ASSUNTO: \_\_\_\_\_

ANDAMENTO DO PROCESSO

DESTINO	DATA	DESTINO	DATA

ANEXO: \_\_\_\_\_  
\_\_\_\_\_  
\_\_\_\_\_



# BARRIO GARAJAU

26/47  
26.47

DELOTAMENTO DE UM TERRENO SITUADO A RUA PARALÍTA  
NOVA IGUAÇU - ESTADO DO RIO

P. M. N. L.  
PLANTAS 26/47

## PROPRIEDADE DO PROFESSOR ROBERTO CATALDI

Distância Total pelo processo  
Nº 9117/47

PROFESSOR

ENGENHEIRO

ROBERTO CATALDI

PROFESSOR ROBERTO CATALDI  
ENGENHEIRO

APROVO  
12/12/47

APROVO  
12/12/47



CONF: BARRIO VERA CRUZ

Atualizada  
conforme lay-out  
cat

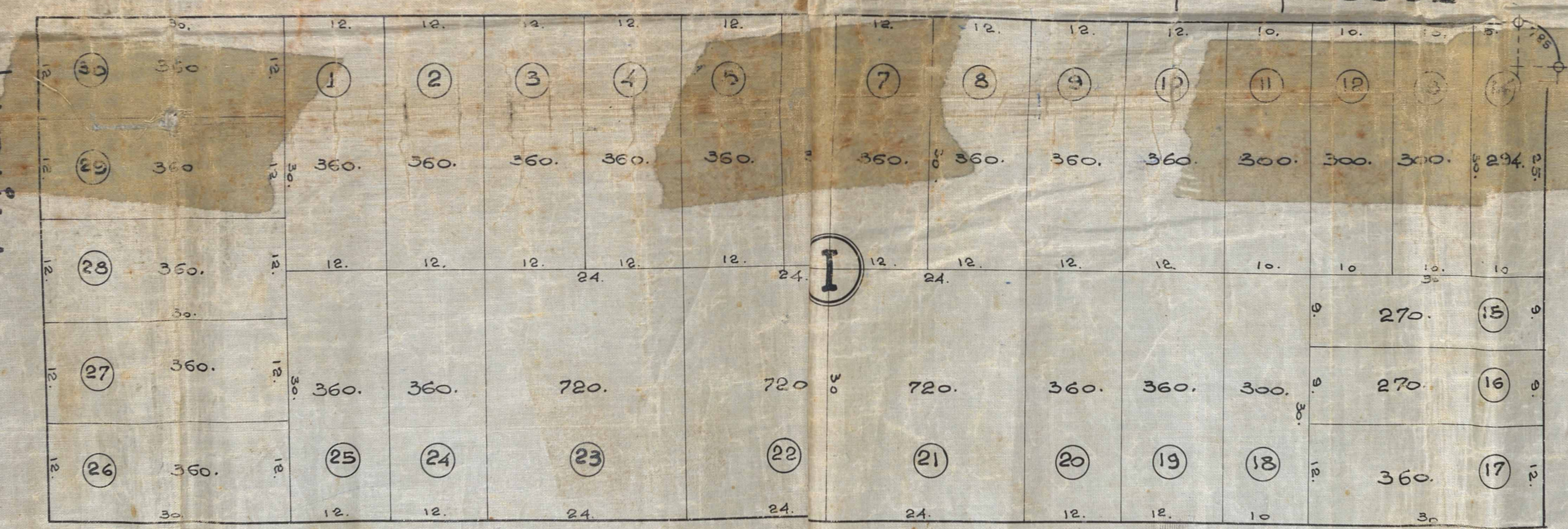
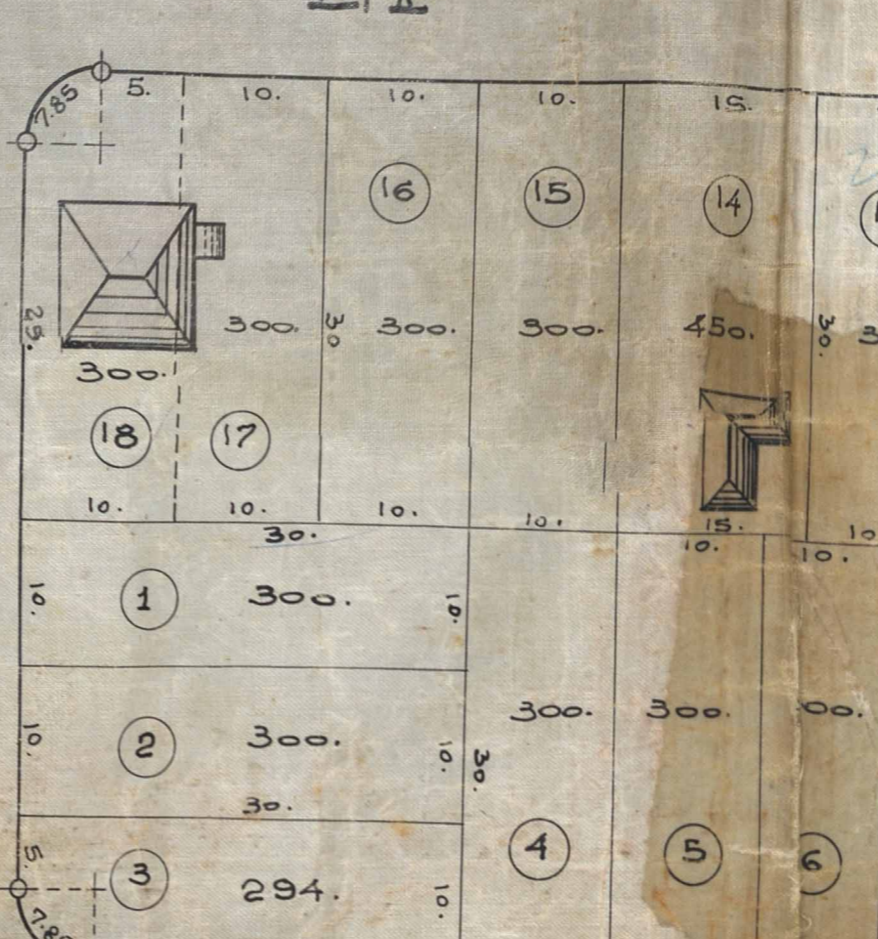
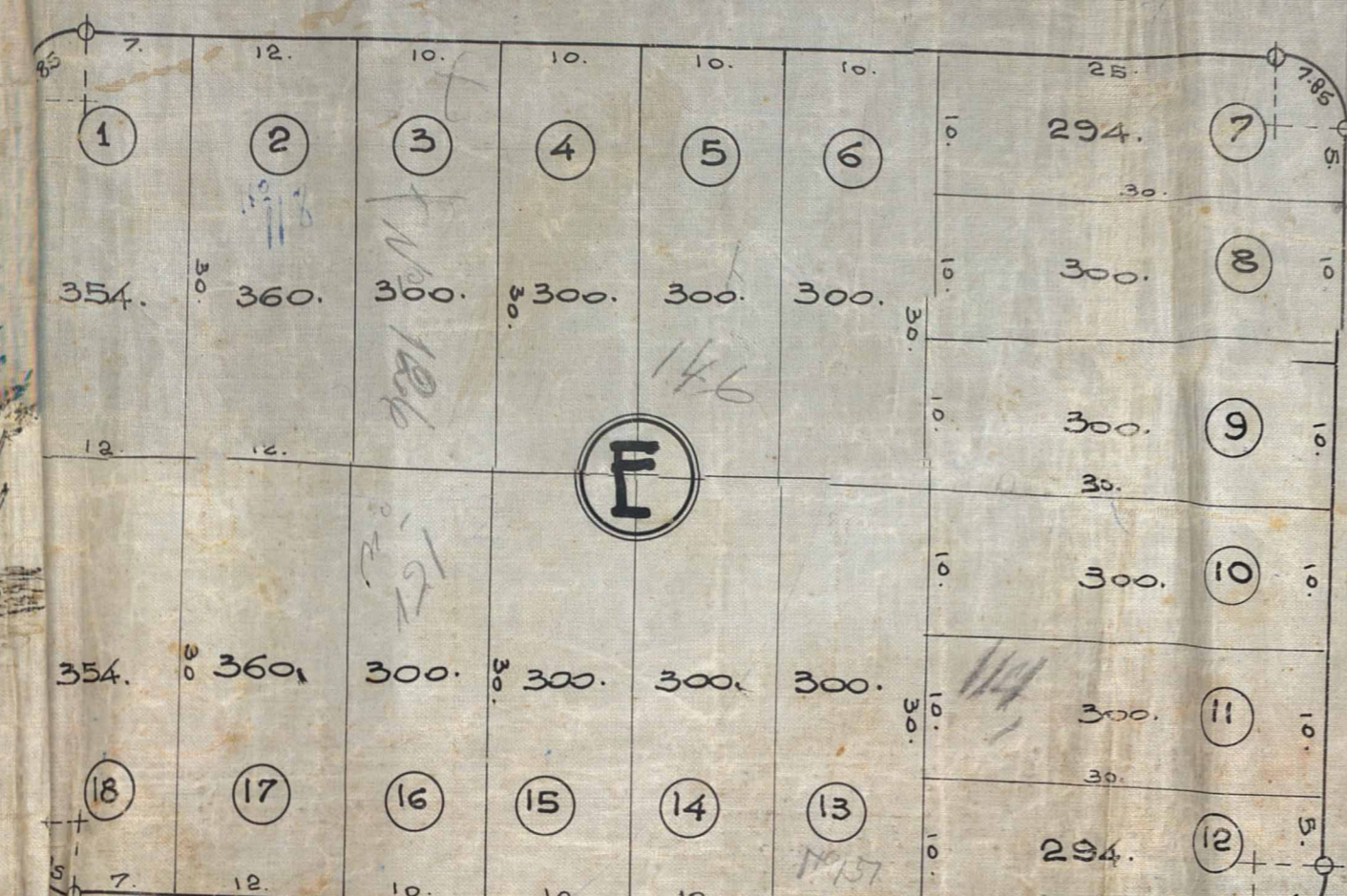
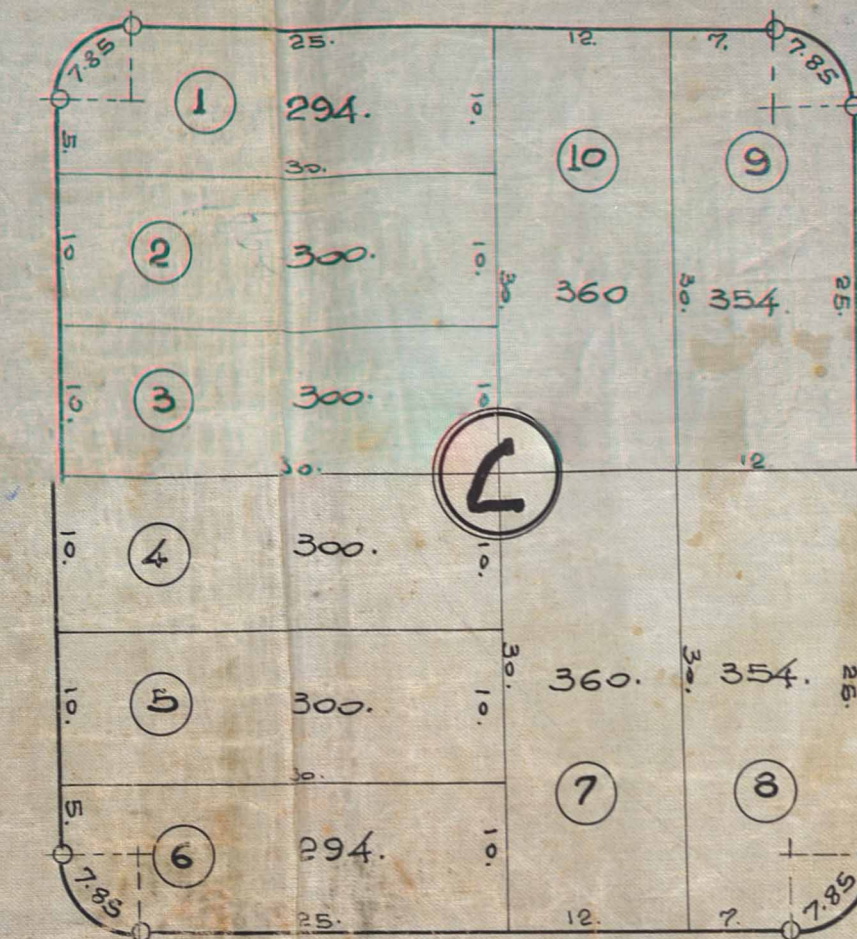
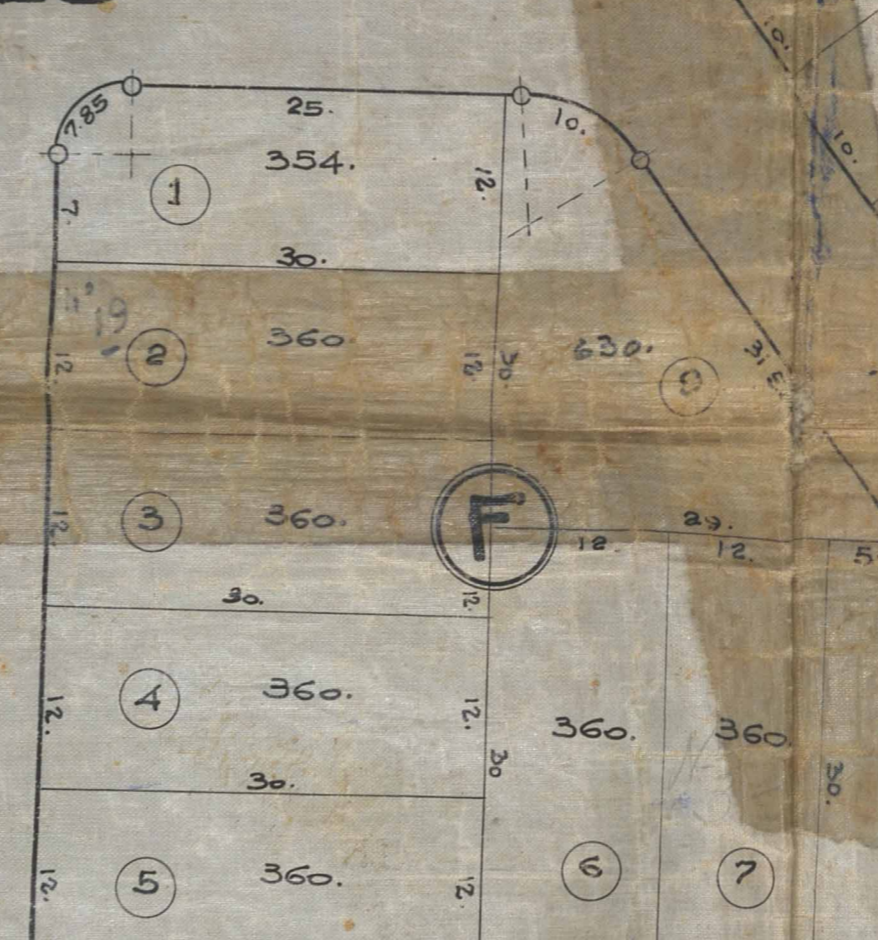
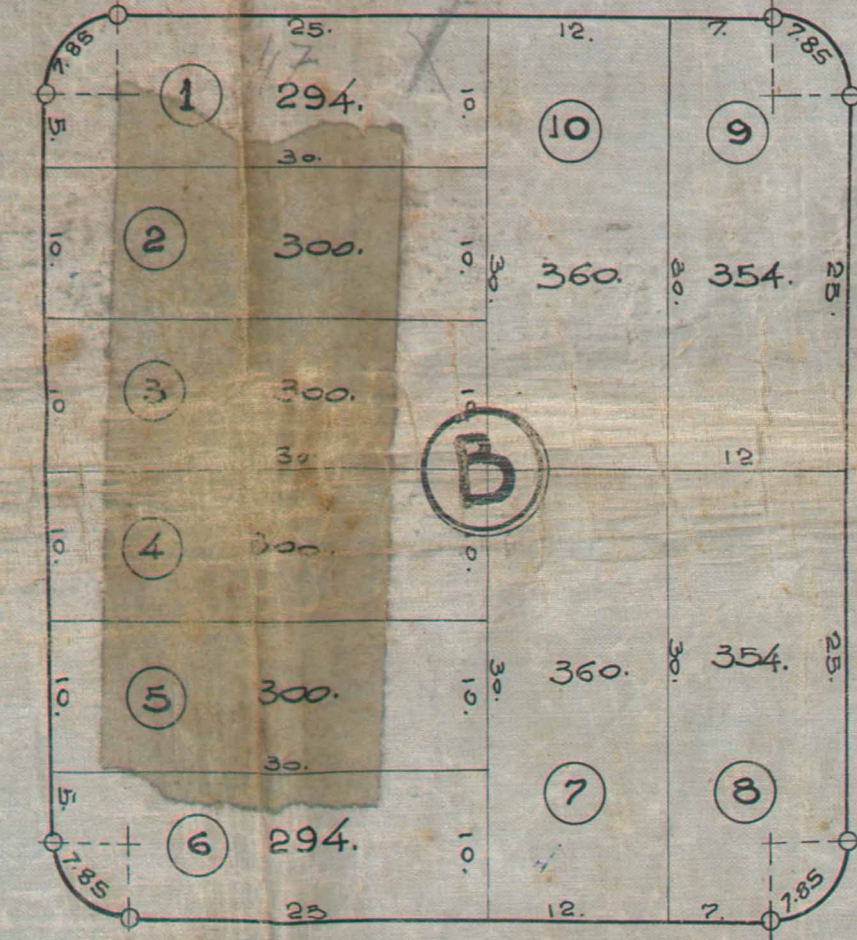
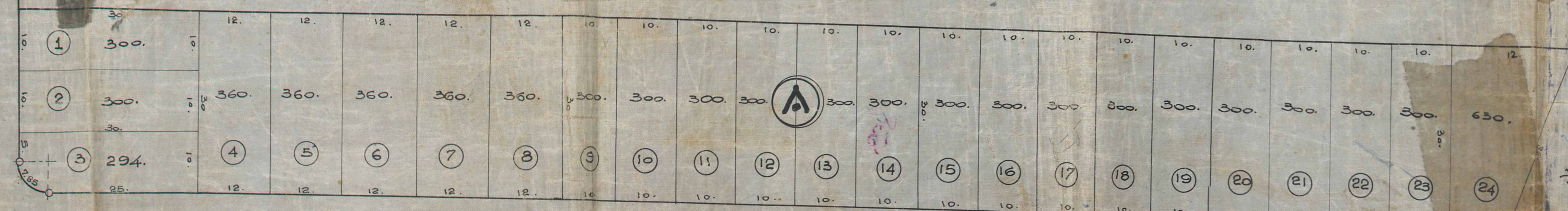

RUA BIL

RUA IMENHEIRO

RUA DONA

LIA

RUA PROFESSOR

ROBERTO CATALDI

RUA ROBERTO

VINCENTI

RUA DONA

ENGENHEIRO

RUA DONA

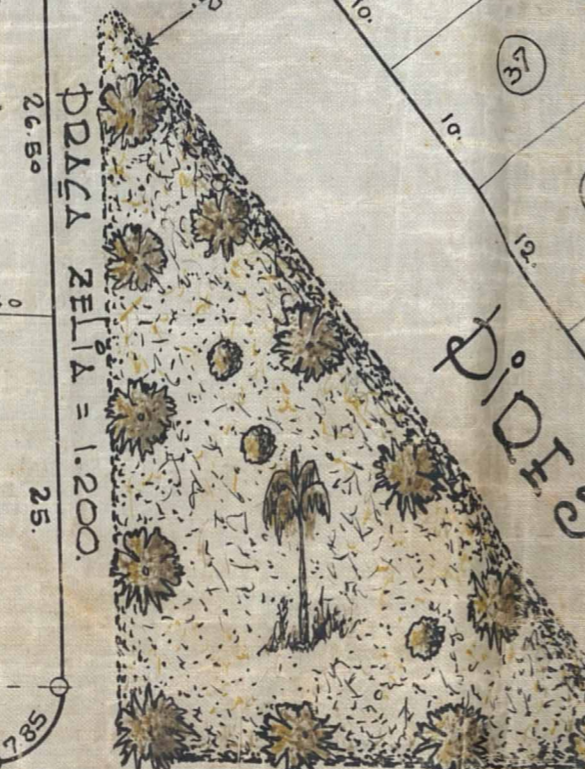
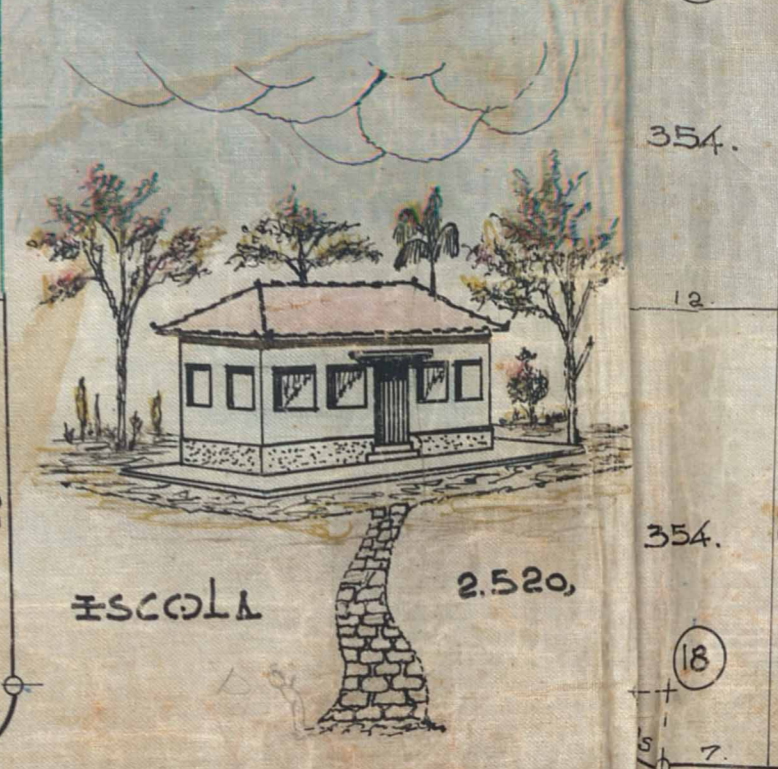

DEPARTAMENTO DE ENGENHARIA CIVIL  
UNIVERSIDADE FEDERAL DO RIO DE JANEIRO

ACERVO DIGITALIZADO



**CEDIM**  
CENTRO DE DOCUMENTAÇÃO E IMAGEM  
INSTITUTO MULTIDISCIPLINAR - UFRRJ



ARQUIVO DE PLANTAS