

<b>FICHA DE META DADOS – CEDIM 2019/2</b>	
<b>Nome da Pasta</b>	Arquivo de Plantas da Prefeitura da Cidade de Nova Iguaçu
<b>Autor/Instituição</b>	Secretaria Municipal de Desenvolvimento Urbano - SMDU
<b>Número de Documentos</b>	2
<b>Quantidade e tipo de documentação</b>	Uma planta de loteamento
<b>Dia/ Mês/Ano</b>	22/10/1947
<b>Série</b>	31/47
<b>Formato</b>	Personalizado
<b>Resumo</b>	O acervo contempla tanto plantas residenciais e comerciais, quanto plantas de loteamento na cidade de Nova Iguaçu na primeira metade do século XX. Depositadas junto a Secretaria Municipal de Infraestrutura-SEMIF/Subsecretaria de Urbanismo de Nova Iguaçu, a documentação possui dados como nome do proprietário, logradouro, dimensões do terreno e profissional responsável pela obra. Dentre as plantas já digitalizadas, está o prédio da câmara Municipal, edificada em 1907 sendo posteriormente ocupado pela Prefeitura Municipal até sua demolição em 1964. Loteamento de bairros inteiros como Austin, Vila Anita e Caiçara. A maior parte da documentação



MINISTÉRIO DA EDUCAÇÃO  
UNIVERSIDADE FEDERAL RURAL DO RIO DE JANEIRO  
INSTITUTO MULTIDISCIPLINAR – CAMPUS NOVA IGUAÇU  
CENTRO DE DOCUMENTAÇÃO E IMAGEM



	encontra-se em bom estado, mas também pode conter marcas de dobraduras e desgaste pelo manuseio contínuo.
<b>Palavras-Chave</b>	Planta; Nova Iguaçu; Avenida Maranhão
<b>Notas explicativas</b>	***

33-47



**PREFEITURA**  
Nova Iguaçu

Josefa Rodrigues Tamaré



Estado do Rio de Janeiro  
Prefeitura da Cidade de Nova Iguaçu

31-47

# PROJETO PARA LOTERAMENTO DE UMA AREA ENTRE A AVENIDA MARANHÃO E ESTRADA -E-, EM NOVA IGUAÇU.

P.M.N.I.  
ALQUEIRO D. P.E.  
PLANTA N. 31/47

PROPRIETARIA: Josefa Rodrigues Senorio

ENGENHEIRO: Alvaro Ribeiro  
Cart. n. 80 do C.R.E.A.

Perimetro 55

Area total do terreno... 22.158,00

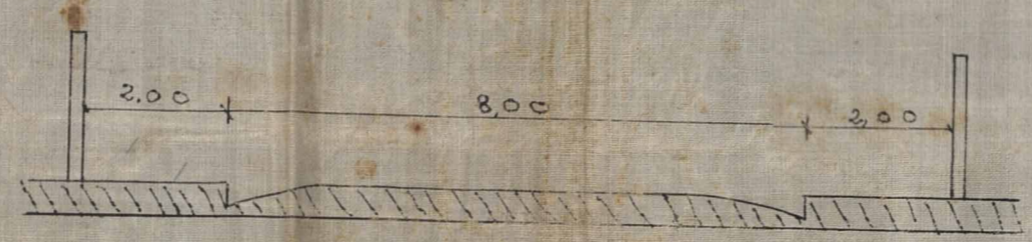
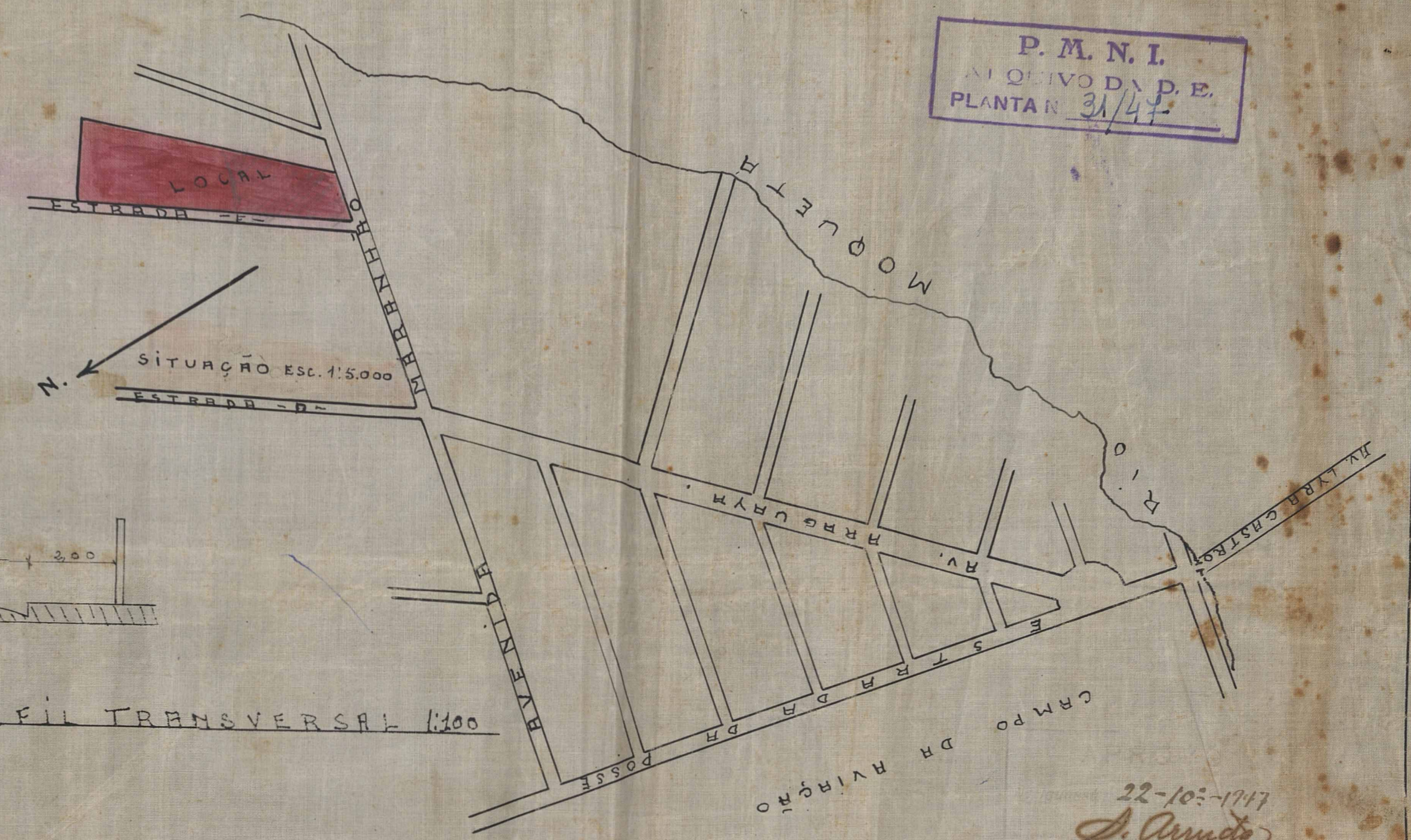

ESCALA 1:500

FLA. 22 Out. 1947  
Loteamento.  
33 blocos - base 100  
10,100/47 P. Albuquerque

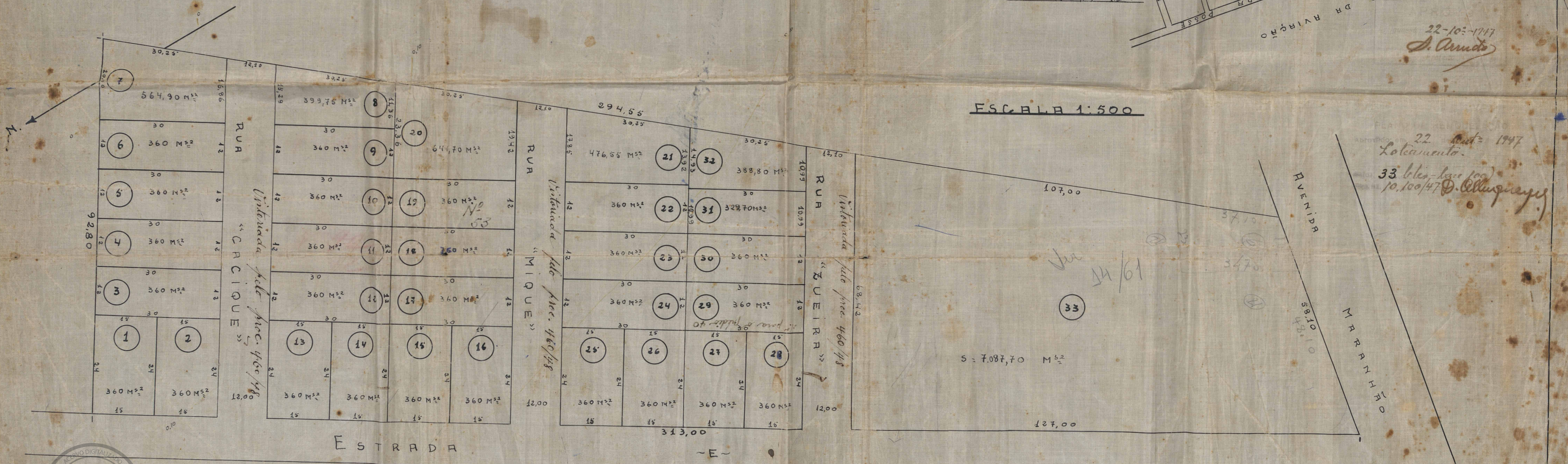

ACERVO DIGITALIZADO



**CEDIM**  
CENTRO DE DOCUMENTAÇÃO E IMAGEM  
INSTITUTO MULTIDISCIPLINAR - UFRRJ



ARQUIVO DE PLANTAS