

<b>FICHA DE META DADOS – CEDIM 2019/2</b>	
<b>Nome da Pasta</b>	Arquivo de Plantas da Prefeitura da Cidade de Nova Iguaçu
<b>Autor/Instituição</b>	Secretaria Municipal de Desenvolvimento Urbano - SMDU
<b>Número de Documentos</b>	2
<b>Quantidade e tipo de documentação</b>	Uma planta de loteamento
<b>Dia/ Mês/Ano</b>	25/09/1951
<b>Série</b>	37/47
<b>Formato</b>	Personalizado
<b>Resumo</b>	O acervo contempla tanto plantas residenciais e comerciais, quanto plantas de loteamento na cidade de Nova Iguaçu na primeira metade do século XX. Depositadas junto a Secretaria Municipal de Infraestrutura-SEMIF/Subsecretaria de Urbanismo de Nova Iguaçu, a documentação possui dados como nome do proprietário, logradouro, dimensões do terreno e profissional responsável pela obra. Dentre as plantas já digitalizadas, está o prédio da câmara Municipal, edificada em 1907 sendo posteriormente ocupado pela Prefeitura Municipal até sua demolição em 1964. Loteamento de bairros inteiros como Austin, Vila Anita e Caiçara. A maior parte da documentação



MINISTÉRIO DA EDUCAÇÃO  
UNIVERSIDADE FEDERAL RURAL DO RIO DE JANEIRO  
INSTITUTO MULTIDISCIPLINAR – CAMPUS NOVA IGUAÇU  
CENTRO DE DOCUMENTAÇÃO E IMAGEM



	encontra-se em bom estado, mas também pode conter marcas de dobraduras e desgaste pelo manuseio contínuo.
<b>Palavras-Chave</b>	Planta; Nova Iguaçu; Queimados;
<b>Notas explicativas</b>	***



37/27

PREFEITURA MUNICIPAL DE NOVA IGUAÇU



PROCESSO: 1

REQUERENTE: Walmeiro Freitas Soares

ASSUNTO: \_\_\_\_\_

ANDAMENTO DO PROCESSO

DESTINO	DATA	DESTINO	DATA

ANEXO: \_\_\_\_\_  
\_\_\_\_\_  
\_\_\_\_\_





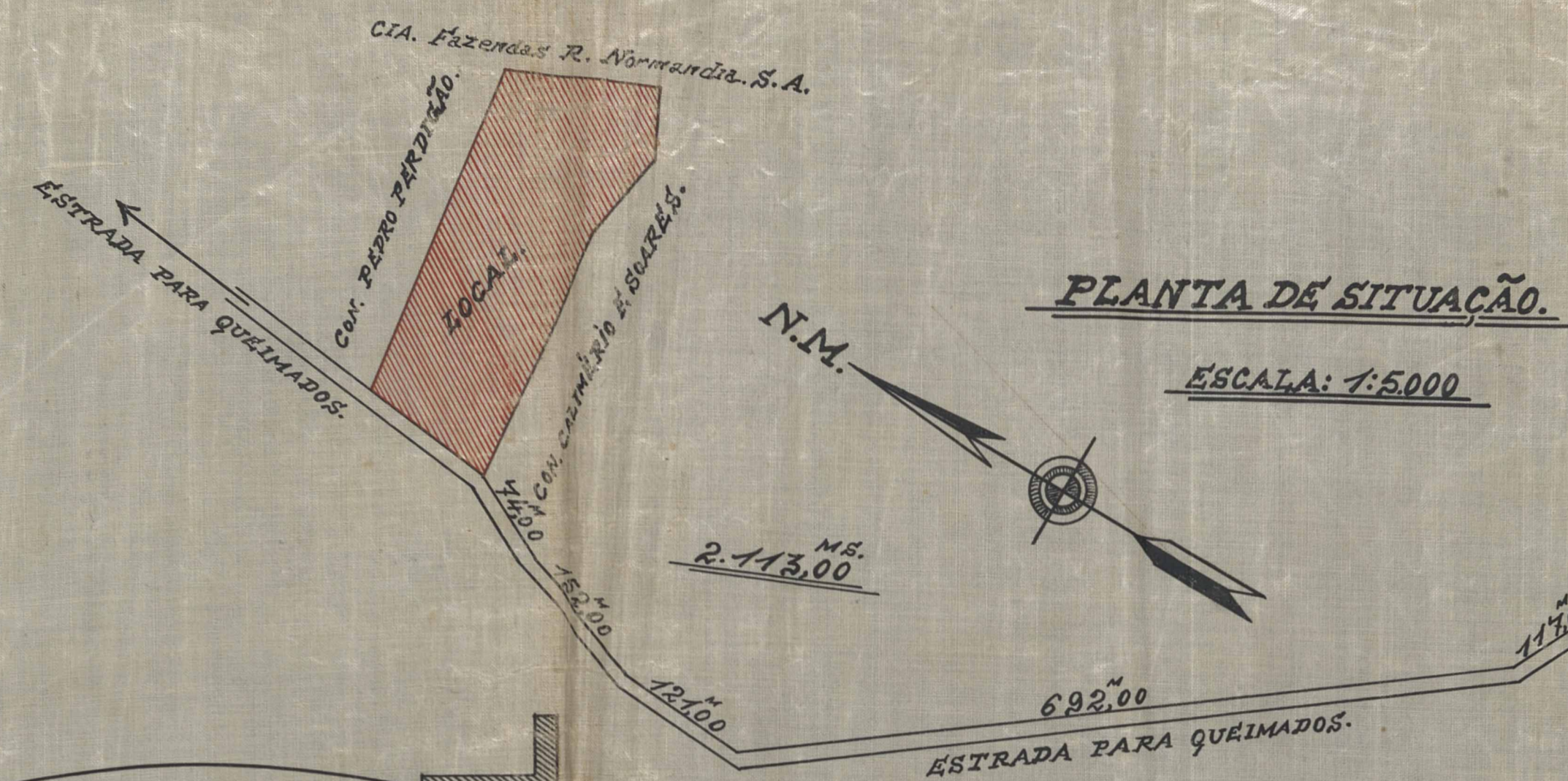

**PLANTA DE LOTEAMENTOS** NUMA ÁREA DE TERRA SITUADA EM QUEIMADOS, DE PROPRIEDADE DO SR. CALIMÉRIO FREITAS SOARES. (AUT. N.º 37/47)

ARQUIVO DA D.E.  
PLANTA N.º 37/47  
Folha n.º 3 (três)

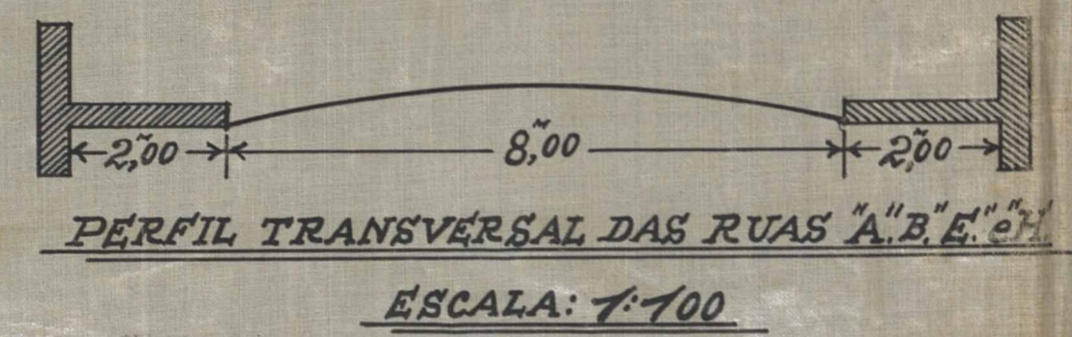

ESCALAS: HORIZONTAL: 1:1000  
VERTICAL: 1:100

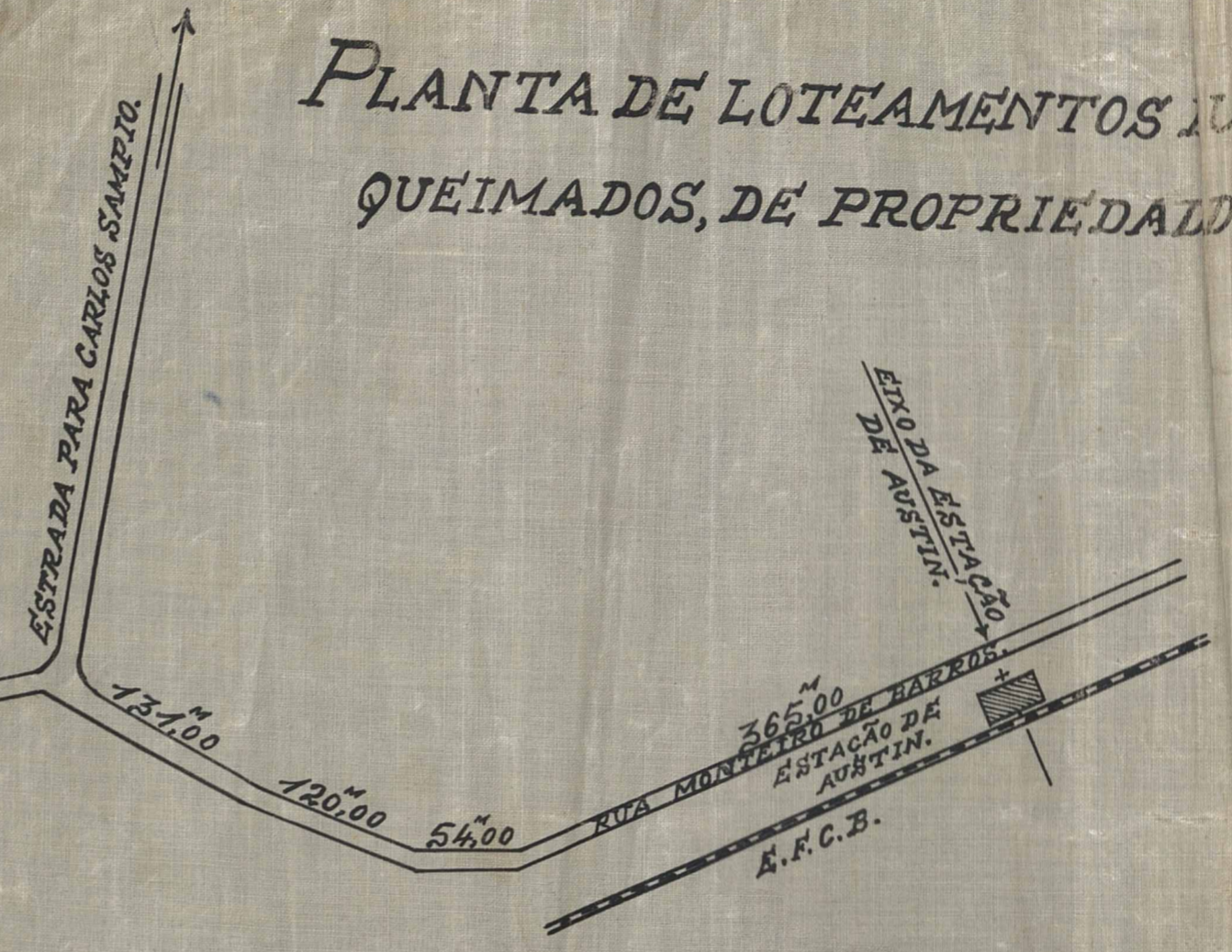
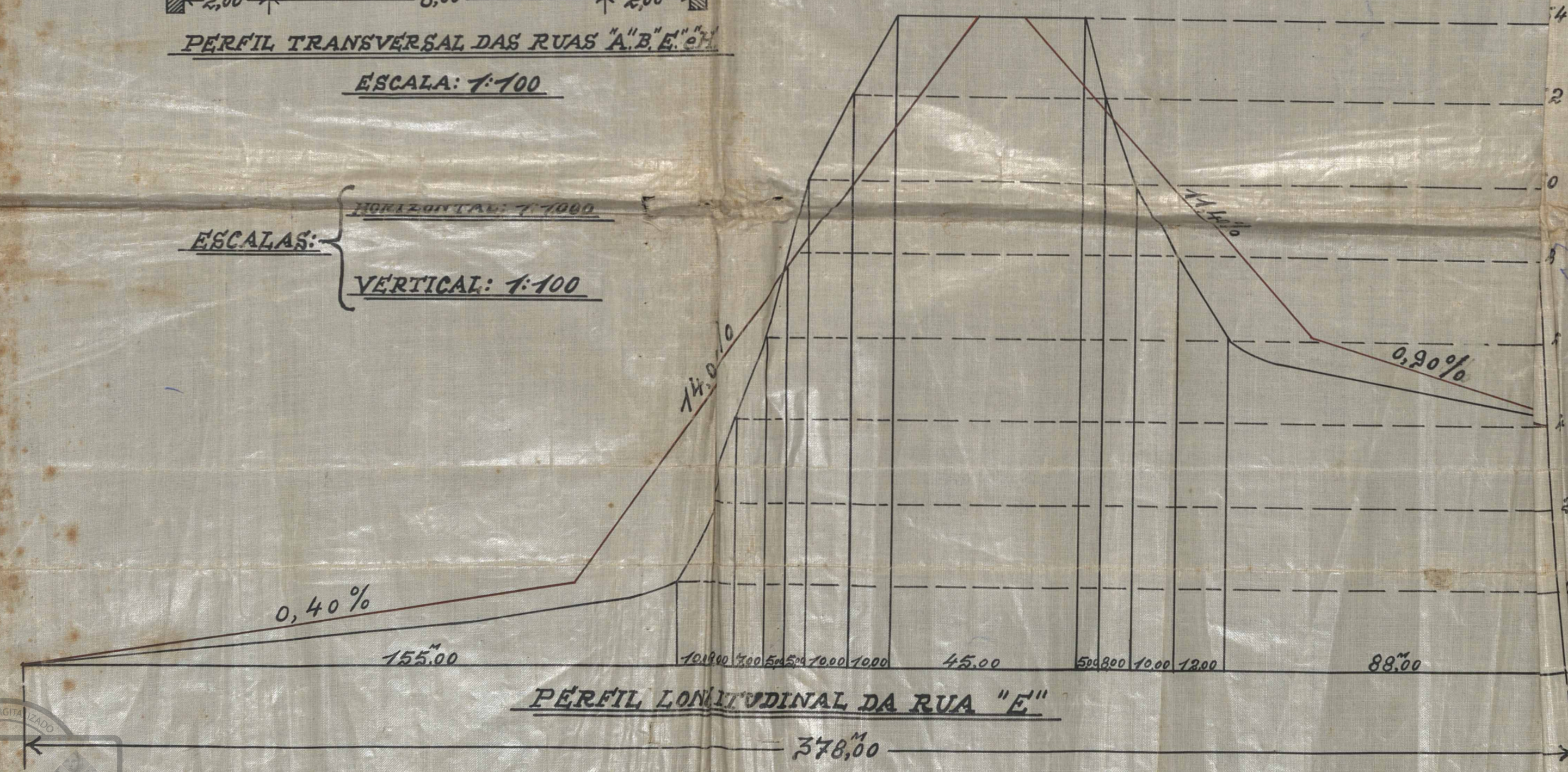

PROPRIETÁRIO: Calimério Freitas Soares

ENGENHEIRO: Eugénio Costa Cont. 203-L.P. - G.R.E.A.  
E.º 17 - Rua 15 - Queimados - RJ

APROVO  
N.º 10000  
Prefeito

APROVO, sujeitando-se a  
Requerista ao cumprimento das  
obrigações que resultam da  
aprovação em 20 de 12 de  
1959  
15/9/59

Prefeitura Municipal de Nova Iguaçu  
DIVISÃO DE ENGENHARIA  
PLANO DE REMODELAÇÃO  
Aprovado em 20 de 12 de 1959  
Loteamento Lote  
Valor 56,00  
REG. N.º 8121/50

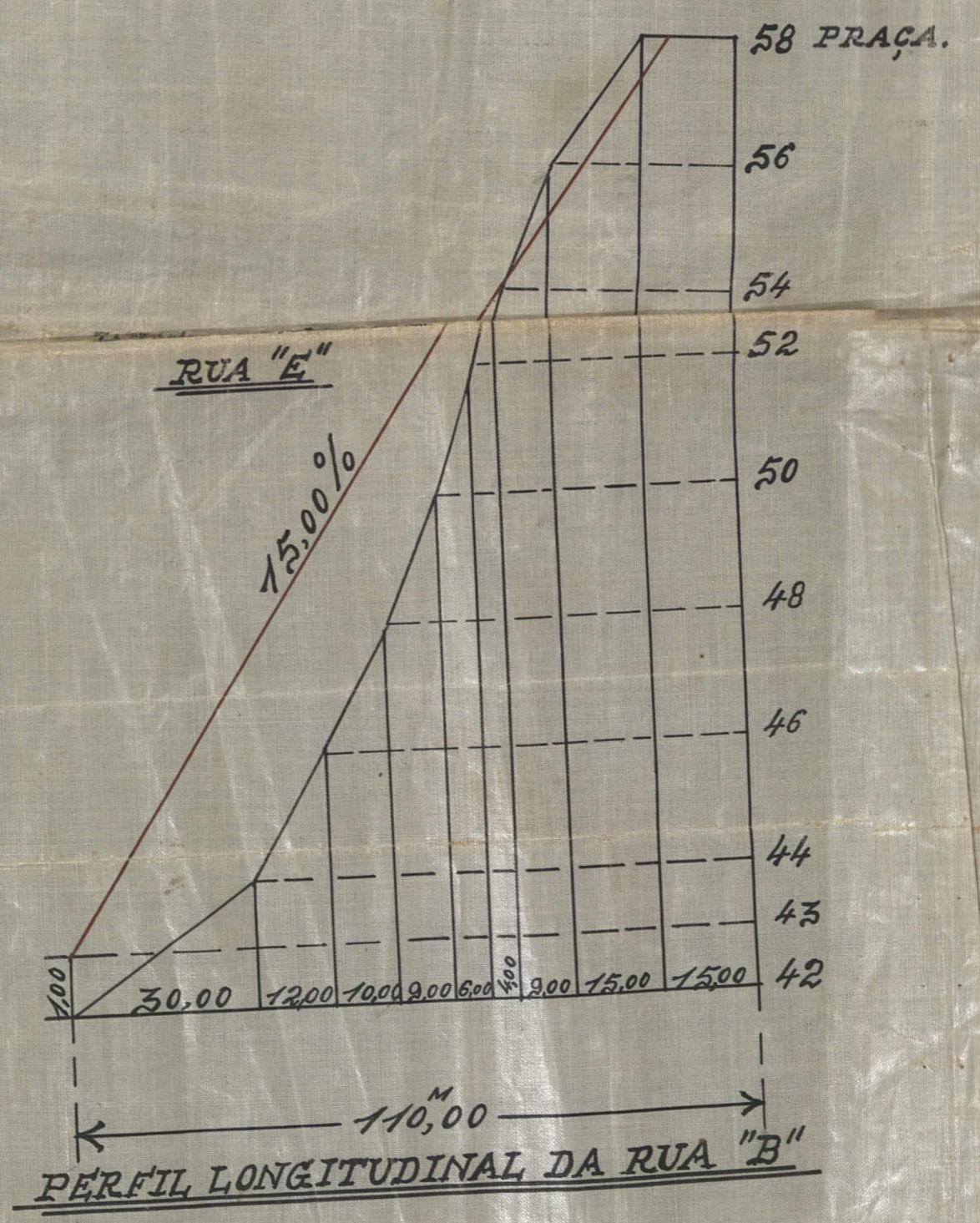

Eng.º Pedro de Lima  
Rua 15 - 12 - 8121/50



ACERVO DIGITALIZADO



**CEDIM**  
CENTRO DE DOCUMENTAÇÃO E IMAGEM  
INSTITUTO MULTIDISCIPLINAR - UFRRJ



ARQUIVO DE PLANTAS