

FICHA DE META DADOS – CEDIM 2019/2	
Nome da Pasta	Arquivo de Plantas da Prefeitura da Cidade de Nova Iguaçu
Autor/Instituição	Secretaria Municipal de Desenvolvimento Urbano - SMDU
Número de Documentos	2
Quantidade e tipo de documentação	Uma planta de loteamento
Dia/ Mês/Ano	01/12/1948
Série	24/48
Formato	Personalizado
Resumo	O acervo contempla tanto plantas residenciais e comerciais, quanto plantas de loteamento na cidade de Nova Iguaçu na primeira metade do século XX. Depositadas junto a Secretaria Municipal de Infraestrutura-SEMIF/Subsecretaria de Urbanismo de Nova Iguaçu, a documentação possui dados como nome do proprietário, logradouro, dimensões do terreno e profissional responsável pela obra. Dentre as plantas já digitalizadas, está o prédio da câmara Municipal, edificada em 1907 sendo posteriormente ocupado pela Prefeitura Municipal até sua demolição em 1964. Loteamento de bairros inteiros como Austin, Vila Anita e Caiçara. A maior parte da documentação



MINISTÉRIO DA EDUCAÇÃO
UNIVERSIDADE FEDERAL RURAL DO RIO DE JANEIRO
INSTITUTO MULTIDISCIPLINAR – CAMPUS NOVA IGUAÇU
CENTRO DE DOCUMENTAÇÃO E IMAGEM



	encontra-se em bom estado, mas também pode conter marcas de dobraduras e desgaste pelo manuseio contínuo.
Palavras-Chave	Planta; Nova Iguaçu; Rua Freitas Braga; Clara de Araújo; Dona Ormindá; Paulo Frontin; Jardim América
Notas explicativas	***

24-48



PREFEITURA
Nova Iguaçu

Sec. Imobiliária Brasileiro HTDA



Estado do Rio de Janeiro
Prefeitura da Cidade de Nova Iguaçu



Jardim America

Planta de Loteamento de um terreno

Situado entre as ruas: Freitas Braga, Clara de Araujo, dona Orminda e Paulo Frontem em **Andrade Araujo - 1º Distrito.**

P. M. N. I.
ARQUIVO DA D. E.
PLANTA Nº 24/48

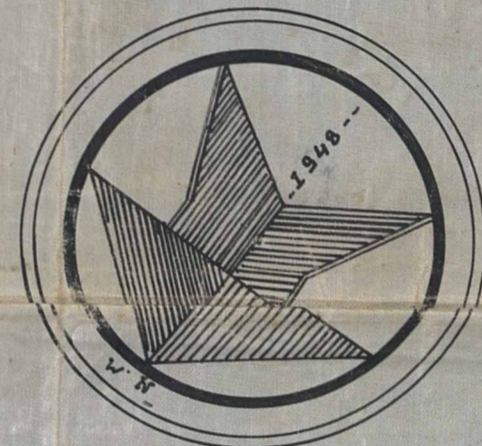
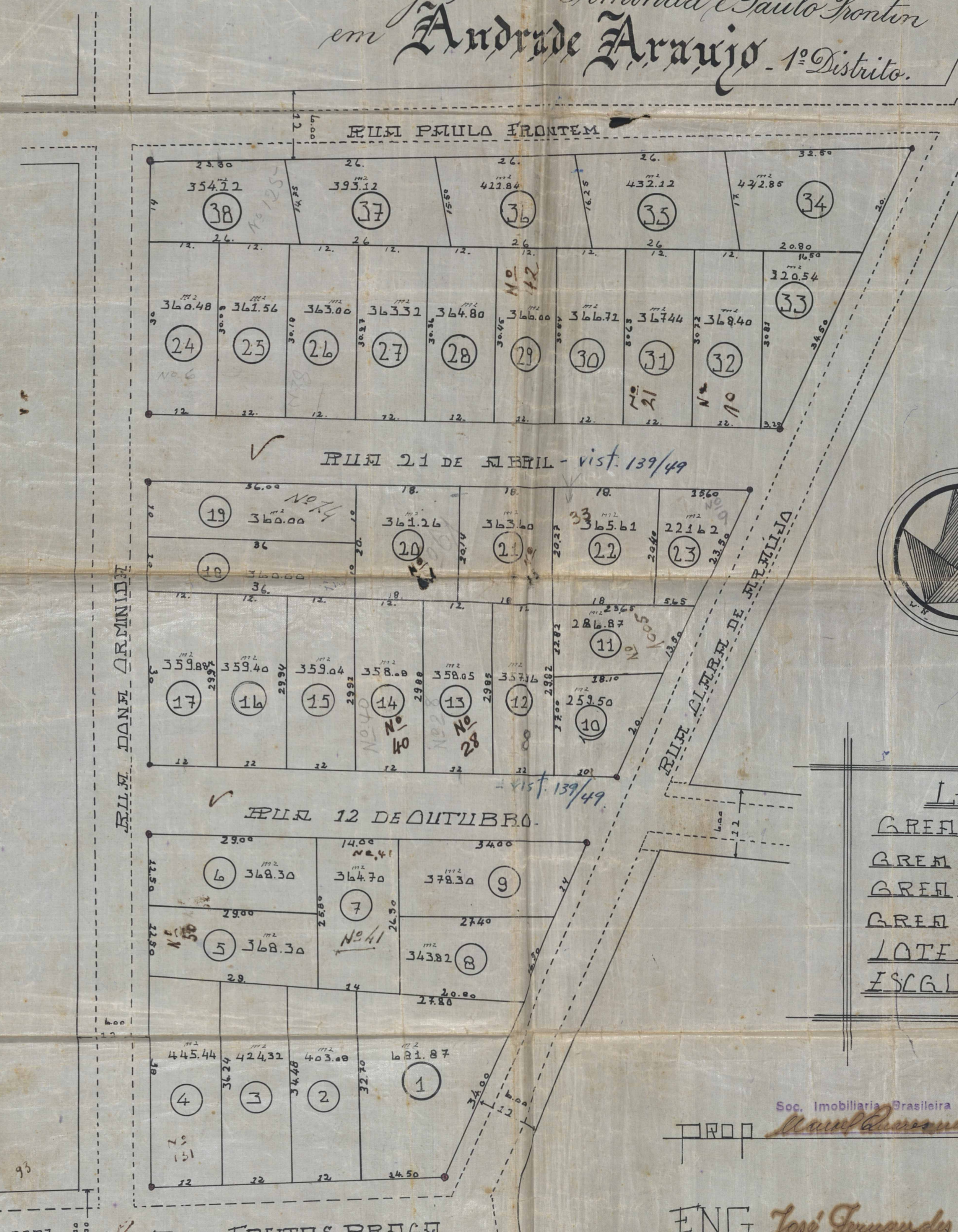

LEGENDA

AREA LOTEADA	14.145,41
AREA DAS RUAS	2.128,00
AREA DE RECOM	1.714,50
AREA TOTAL	18.088,71
LOTES	38
ESCALA	1:500

Soc. Imobiliária Brasileira Ltda.
Manoel Carneiro de Almeida

ENG *José Fernandes Pereira*
Engº civil - C.R.E.A. 4483 D.

APROVO
17/2-48
Manoel
Prefeito

12/48
loteamento urbaniz
38 lpts - base 100
8713/48
J. Santos



ACERVO DIGITALIZADO



CEDIM
CENTRO DE DOCUMENTAÇÃO E IMAGEM
INSTITUTO MULTIDISCIPLINAR - UFRRJ



ARQUIVO DE PLANTAS