

FICHA DE META DADOS – CEDIM 2019/2	
Nome da Pasta	Arquivo de Plantas da Prefeitura da Cidade de Nova Iguaçu
Autor/Instituição	Secretaria Municipal de Desenvolvimento Urbano - SMDU
Número de Documentos	2
Quantidade e tipo de documentação	Uma planta de desmembramento
Dia/ Mês/Ano	31/12/1948
Série	25/48
Formato	A4
Resumo	O acervo contempla tanto plantas residenciais e comerciais, quanto plantas de loteamento na cidade de Nova Iguaçu na primeira metade do século XX. Depositadas junto a Secretaria Municipal de Infraestrutura-SEMIF/Subsecretaria de Urbanismo de Nova Iguaçu, a documentação possui dados como nome do proprietário, logradouro, dimensões do terreno e profissional responsável pela obra. Dentre as plantas já digitalizadas, está o prédio da câmara Municipal, edificada em 1907 sendo posteriormente ocupado pela Prefeitura Municipal até sua demolição em 1964. Loteamento de bairros inteiros como Austin, Vila Anita e Caiçara. A maior parte da documentação



MINISTÉRIO DA EDUCAÇÃO
UNIVERSIDADE FEDERAL RURAL DO RIO DE JANEIRO
INSTITUTO MULTIDISCIPLINAR – CAMPUS NOVA IGUAÇU
CENTRO DE DOCUMENTAÇÃO E IMAGEM



	encontra-se em bom estado, mas também pode conter marcas de dobraduras e desgaste pelo manuseio contínuo.
Palavras-Chave	Planta; Nova Iguaçu; Rua Rita Gonçalves; Rua Lopes Trovão; Rua Vista Alegre
Notas explicativas	***

25-48



PREFEITURA
Nova Iguaçu

Alga Librinho Saugas



Estado do Rio de Janeiro
Prefeitura da Cidade de Nova Iguaçu



PLANTA DE LEGALIZAÇÃO DO DESMEMBRAMENTO DE UM TERRENO MEDINDO 10,00 DE FRENTE POR 44,00 OU SEJA UMA ÁREA DE 440,00 SITUADO A RUA RITA GONÇALVES, DISTANTE 24,60 DA RUA LOPES TROVÃO. (NOVA-IGUAÇU, E. DO RIO.)

PROPRIETÁRIO: Olga Villanova Bouças

ENGENHEIRO: Eugenio Costa, cont. nº 203 L.P.

Prefeitura Municipal de Nova Iguaçu
 DEPARTAMENTO DE ENGENHARIA
 PLANO DE REFORMULAÇÃO

APROVO
 31-12-1948.
Alvares

Aprovado em 31 de Dez. de 1948.
 Desmembramento.

Valor 1 lote (nº 53) para 100.
 7406/48, Gastão de Louçes Vianna
 pelo Chef. da D.E.

P. M. N. I.
 ARQUIVO DA D. E.
 PLANTA Nº 25/48

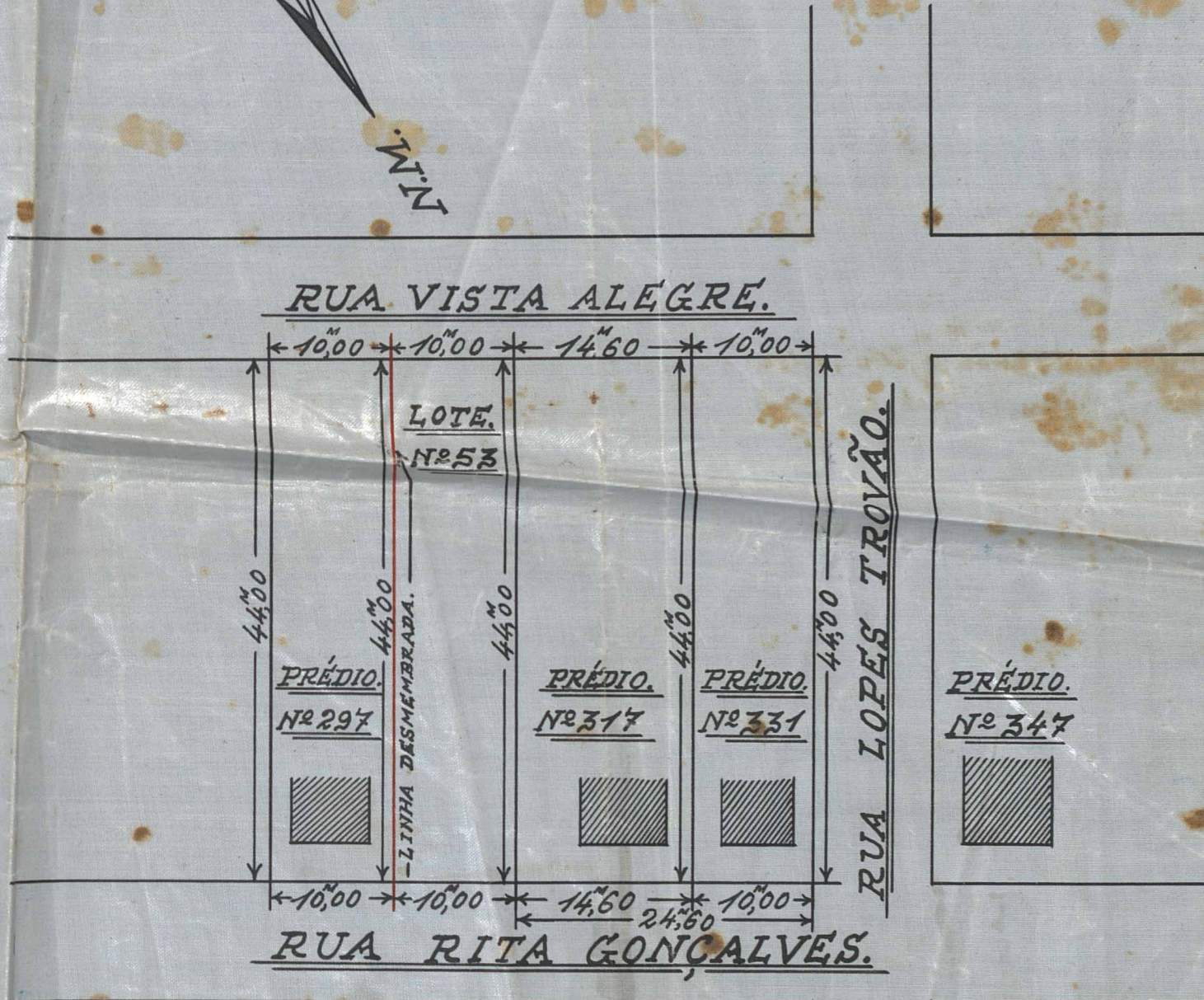

ESCALA: 1:500

Godofredo Guimarães
 Eng. 5-72-948



ACERVO DIGITALIZADO



CEDIM
CENTRO DE DOCUMENTAÇÃO E IMAGEM
INSTITUTO MULTIDISCIPLINAR - UFRRJ



ARQUIVO DE PLANTAS