

FICHA DE META DADOS – CEDIM 2019/2	
Nome da Pasta	Arquivo de Plantas da Prefeitura da Cidade de Nova Iguaçu
Autor/Instituição	Secretaria Municipal de Desenvolvimento Urbano - SMDU
Número de Documentos	2
Quantidade e tipo de documentação	Uma planta
Dia/ Mês/Ano	29/07/40
Série	36/48
Formato	Personalizado
Resumo	O acervo contempla tanto plantas residenciais e comerciais, quanto plantas de loteamento na cidade de Nova Iguaçu na primeira metade do século XX. Depositadas junto a Secretaria Municipal de Infraestrutura-SEMIF/Subsecretaria de Urbanismo de Nova Iguaçu, a documentação possui dados como nome do proprietário, logradouro, dimensões do terreno e profissional responsável pela obra. Dentre as plantas já digitalizadas, está o prédio da câmara Municipal, edificada em 1907 sendo posteriormente ocupado pela Prefeitura Municipal até sua demolição em 1964. Loteamento de bairros inteiros como Austin, Vila Anita e Caiçara. A maior parte da documentação



MINISTÉRIO DA EDUCAÇÃO
UNIVERSIDADE FEDERAL RURAL DO RIO DE JANEIRO
INSTITUTO MULTIDISCIPLINAR – CAMPUS NOVA IGUAÇU
CENTRO DE DOCUMENTAÇÃO E IMAGEM



	encontra-se em bom estado, mas também pode conter marcas de dobraduras e desgaste pelo manuseio contínuo.
Palavras-Chave	Planta; Nova Iguaçu; Rua Catita; Rua Frutuoso Rangel; rua Francisco Soares.
Notas explicativas	***

36-48

PLANTA DO TERRENO PERTENCENTE A D.MARIA DA LUZ MARTINS MENEZES
E SEU MARIDO MARIO CALVÃO MENEZES, COM O PROJETO DE LOTES,
EM NOVA IGUAÇU - 1º DISTRITO

ESCALA: 1:1.000

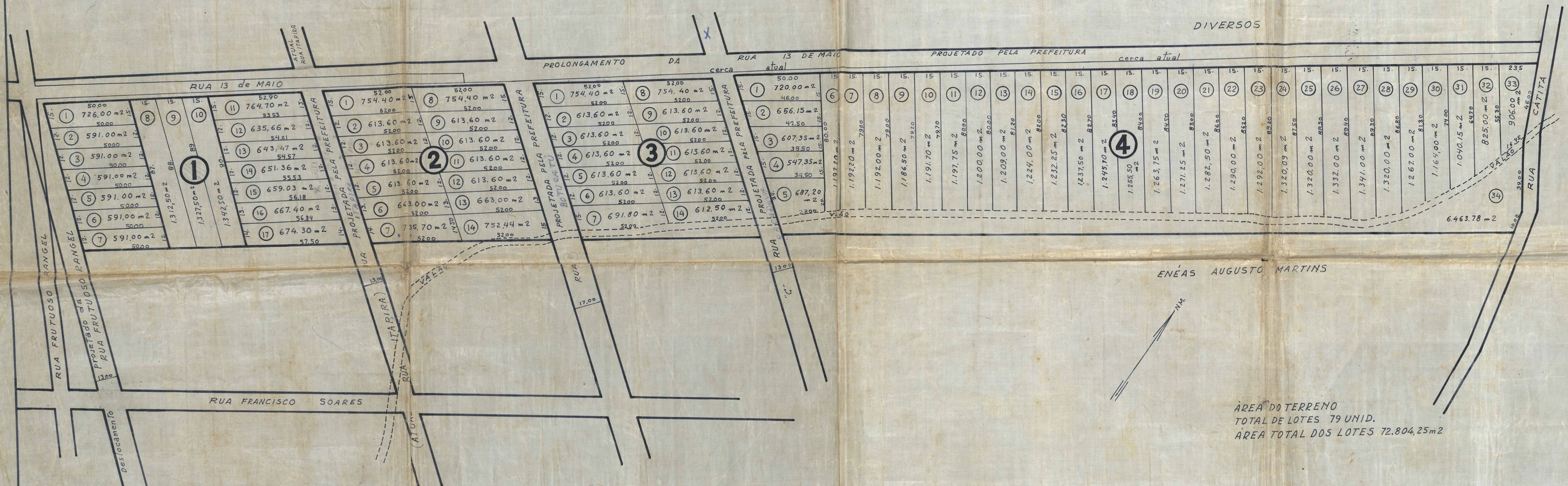

DIVERSOS

ENÉAS AUGUSTO MARTINS

ÁREA DO TERRENO
TOTAL DE LOTES 79 UNID.
ÁREA TOTAL DOS LOTES 72.804,25 m²

NOTA
ORIGINAL APROVADO ATUAL-
MENTE ESTÁ INCOMPLETO O
VEGETAL VELHO E RASGADO
PLANTA DESENHADA EM TELA
MOSTRA SOMENTE O QUE CONSTA
NO ORIGINAL.

Des. planta de lotificação

Proc. 4543/40

APROV. 29-7-40
ARQ. 30/40



ACERVO DIGITALIZADO



CEDIM
CENTRO DE DOCUMENTAÇÃO E IMAGEM
INSTITUTO MULTIDISCIPLINAR - UFRRJ



ARQUIVO DE PLANTAS