

<b>FICHA DE META DADOS – CEDIM 2019/2</b>	
<b>Nome da Pasta</b>	Arquivo de Plantas da Prefeitura da Cidade de Nova Iguaçu
<b>Autor/Instituição</b>	Secretaria Municipal de Desenvolvimento Urbano - SMDU
<b>Número de Documentos</b>	2
<b>Quantidade e tipo de documentação</b>	Uma planta loteamento
<b>Dia/ Mês/Ano</b>	09/09/1948
<b>Série</b>	44/48
<b>Formato</b>	A5
<b>Resumo</b>	O acervo contempla tanto plantas residenciais e comerciais, quanto plantas de loteamento na cidade de Nova Iguaçu na primeira metade do século XX. Depositadas junto a Secretaria Municipal de Infraestrutura-SEMIF/Subsecretaria de Urbanismo de Nova Iguaçu, a documentação possui dados como nome do proprietário, logradouro, dimensões do terreno e profissional responsável pela obra. Dentre as plantas já digitalizadas, está o prédio da câmara Municipal, edificada em 1907 sendo posteriormente ocupado pela Prefeitura Municipal até sua demolição em 1964. Loteamento de bairros inteiros como Austin, Vila Anita e Caiçara. A maior parte da documentação



MINISTÉRIO DA EDUCAÇÃO  
UNIVERSIDADE FEDERAL RURAL DO RIO DE JANEIRO  
INSTITUTO MULTIDISCIPLINAR – CAMPUS NOVA IGUAÇU  
CENTRO DE DOCUMENTAÇÃO E IMAGEM



	encontra-se em bom estado, mas também pode conter marcas de dobraduras e desgaste pelo manuseio contínuo.
<b>Palavras-Chave</b>	Planta; Nova Iguaçu; Rua Mendonça Lima; Rua Tertuliano de Melo; Rua Lyra Castro
<b>Notas explicativas</b>	***

44-48



**PREFEITURA**  
**Nova Iguaçu**

*Ata da reunião*



Estado do Rio de Janeiro  
Prefeitura da Cidade de Nova Iguaçu

PROPRIETÁRIO:

*Handwritten signature*

ENGENHEIRO:

*Alcides Ribeiro*  
C.R.E.A. nº 20.10

P. M. N. I.  
ARQUIVO DA D. E.  
PLANTA Nº 44/48



TERTULIANO PEREIRA DE MELO  
PROJETADA AVENIDA "A"

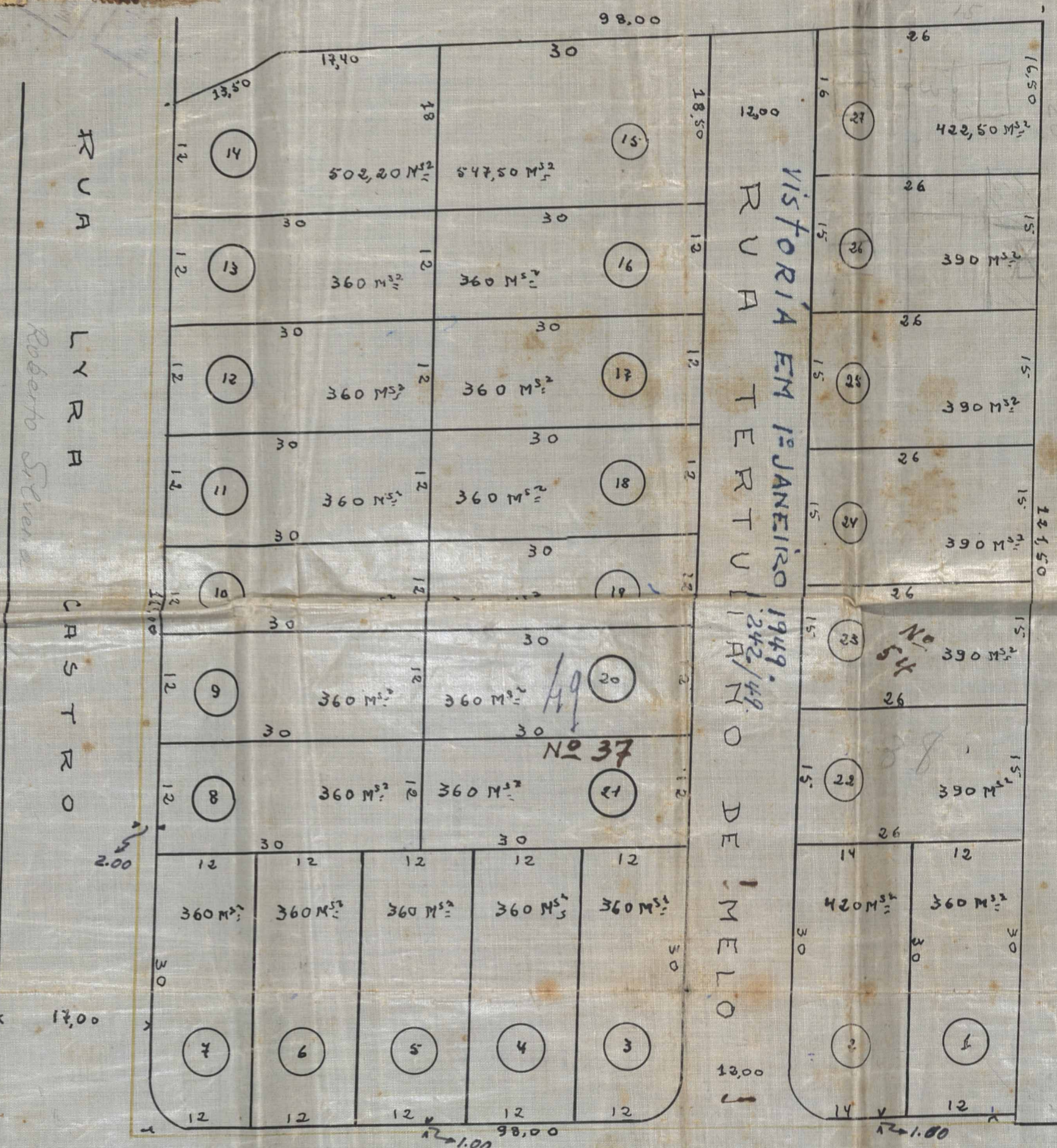

TERTULIANO PEREIRA DE MELO

VITORIA EM JANEIRO 1949  
RUA TERTULIANO DE MELO

ROBERTO SILVA

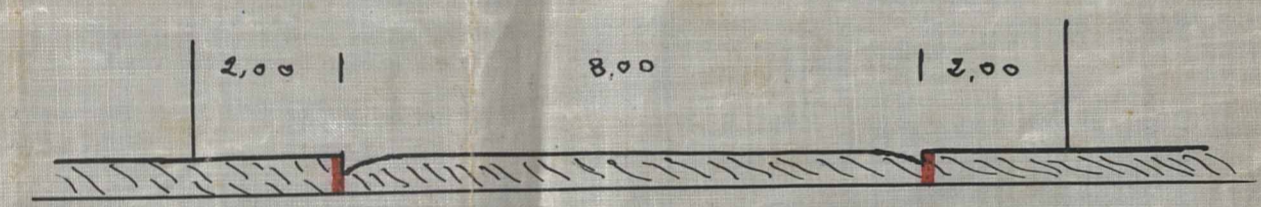

CORTE TRANSVERSAL  
1:100

AREA = 11.988,50 M<sup>2</sup>

OBS. TERRENO PLANO

PLANTA DE RELOTEAMENTO DO LOTE Nº 2 DA RUA MENDONÇA LIMA, EM NOVA IGUAÇU.

APROVO  
9.9.48  
*Handwritten signature*

Procurador Municipal  
DIVISÃO DE ENGENHARIA  
PLANO DE RELOTEAMENTO Nº 9  
9 setembro 1948  
Aprovado: *Handwritten signature*



ACERVO DIGITALIZADO



**CEDIM**  
CENTRO DE DOCUMENTAÇÃO E IMAGEM  
INSTITUTO MULTIDISCIPLINAR - UFRRJ



ARQUIVO DE PLANTAS