

<b>FICHA DE META DADOS – CEDIM 2019/2</b>	
<b>Nome da Pasta</b>	Arquivo de Plantas da Prefeitura da Cidade de Nova Iguaçu
<b>Autor/Instituição</b>	Secretaria Municipal de Desenvolvimento Urbano - SMDU
<b>Número de Documentos</b>	2
<b>Quantidade e tipo de documentação</b>	Uma planta de loteamento
<b>Dia/ Mês/Ano</b>	16/02/1948
<b>Série</b>	51/48
<b>Formato</b>	Personalizado
<b>Resumo</b>	<p>O acervo contempla tanto plantas residenciais e comerciais, quanto plantas de loteamento na cidade de Nova Iguaçu na primeira metade do século XX. Depositadas junto a Secretaria Municipal de Infraestrutura-SEMIF/Subsecretaria de Urbanismo de Nova Iguaçu, a documentação possui dados como nome do proprietário, logradouro, dimensões do terreno e profissional responsável pela obra. Dentre as plantas já digitalizadas, está o prédio da câmara Municipal, edificada em 1907 sendo posteriormente ocupado pela Prefeitura Municipal até sua demolição em 1964. Loteamento de bairros inteiros como Austin, Vila Anita e Caiçara. A maior parte da documentação</p>



MINISTÉRIO DA EDUCAÇÃO  
UNIVERSIDADE FEDERAL RURAL DO RIO DE JANEIRO  
INSTITUTO MULTIDISCIPLINAR – CAMPUS NOVA IGUAÇU  
CENTRO DE DOCUMENTAÇÃO E IMAGEM



	encontra-se em bom estado, mas também pode conter marcas de dobraduras e desgaste pelo manuseio contínuo.
<b>Palavras-Chave</b>	Planta; Nova Iguaçu; Rua barão do bananal; Avenida Santos Dumond;
<b>Notas explicativas</b>	***

51-48



**PREFEITURA**  
Nova Iguaçu

*Jacquim de Souza e Outros*



Estado do Rio de Janeiro  
Prefeitura da Cidade de Nova Iguaçu





P. M. N. I.  
ARQUIVO DA D. E.  
PLANTA Nº 511/48

# PROJETO PARA LOTEAMENTO DO TERRENO SITUADO A RUA BARÃO DO BANANAL 1º DISTRITO DE NOVA-JGUACÚ

Engenheiro: *Albino Ribeiro*  
*Arquiteto do D. E. P. E. S.*  
Proprietario: *Familia de Souza Couto* Esc: 1/250

TERRENO PLANO S/ACIDENTES.

AREA TOTAL 3.650 metros <sup>2</sup>

SITUAÇÃO Esc: 1/500

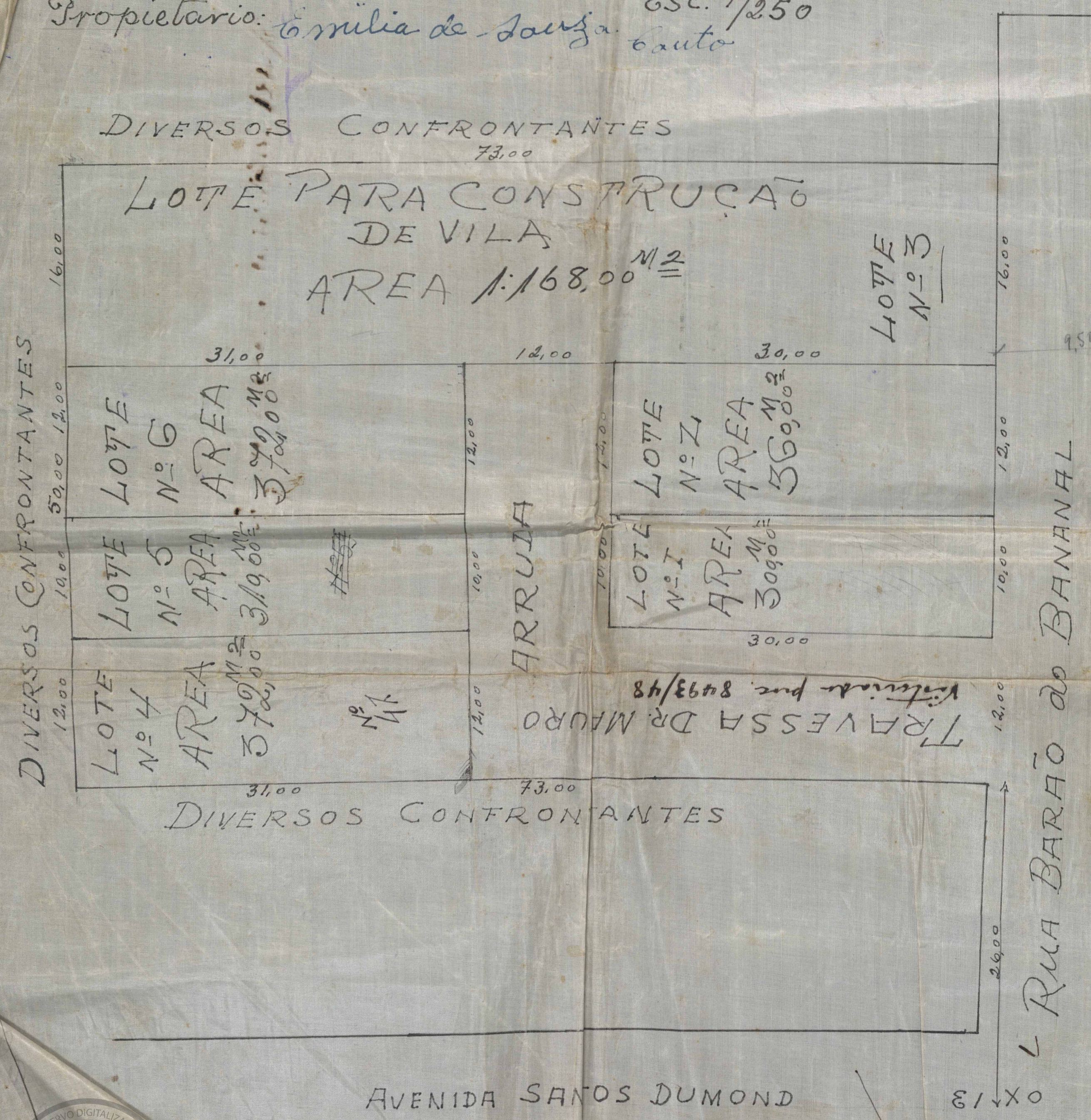

APPROVO  
16 de Fev. 1948  
*Arundo*

PLANO DE REMODELAÇÃO  
aprovado em 16 de Fev. 1948.  
Loteamento:  
6 lotes (base 100)  
804/48





ACERVO DIGITALIZADO



**CEDIM**  
CENTRO DE DOCUMENTAÇÃO E IMAGEM  
INSTITUTO MULTIDISCIPLINAR - UFRRJ



ARQUIVO DE PLANTAS