

<b>FICHA DE META DADOS – CEDIM 2019/2</b>	
<b>Nome da Pasta</b>	Arquivo de Plantas da Prefeitura da Cidade de Nova Iguaçu
<b>Autor/Instituição</b>	Secretaria Municipal de Desenvolvimento Urbano - SMDU
<b>Número de Documentos</b>	2
<b>Quantidade e tipo de documentação</b>	Uma planta de loteamento
<b>Dia/ Mês/Ano</b>	21/12/1949
<b>Série</b>	26/49
<b>Formato</b>	Personalizado
<b>Resumo</b>	O acervo contempla tanto plantas residenciais e comerciais, quanto plantas de loteamento na cidade de Nova Iguaçu na primeira metade do século XX. Depositadas junto a Secretaria Municipal de Infraestrutura-SEMIF/Subsecretaria de Urbanismo de Nova Iguaçu, a documentação possui dados como nome do proprietário, logradouro, dimensões do terreno e profissional responsável pela obra. Dentre as plantas já digitalizadas, está o prédio da câmara Municipal, edificada em 1907 sendo posteriormente ocupado pela Prefeitura Municipal até sua demolição em 1964. Loteamento de bairros inteiros como Austin, Vila Anita e Caiçara. A maior parte da documentação



MINISTÉRIO DA EDUCAÇÃO  
UNIVERSIDADE FEDERAL RURAL DO RIO DE JANEIRO  
INSTITUTO MULTIDISCIPLINAR – CAMPUS NOVA IGUAÇU  
CENTRO DE DOCUMENTAÇÃO E IMAGEM



	encontra-se em bom estado, mas também pode conter marcas de dobraduras e desgaste pelo manuseio contínuo.
<b>Palavras-Chave</b>	Planta; Nova Iguaçu; Posse; Rua Sebastião Lacerda; Rua Maria Albina; Rua Manoel Lopes; Rua Beatriz Augusta
<b>Notas explicativas</b>	***

26-219.



**PREFEITURA**  
**Nova Iguaçu**

*Jose*

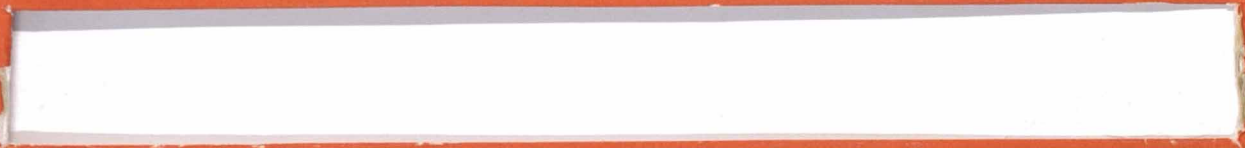

Estado do Rio de Janeiro  
Prefeitura da Cidade de Nova Iguaçu



# PLANTA

DE LOTEAMENTO DUMA ÁREA SITUADA À ESTRADA "F" - POSSE.

26/49

NOVA IGUAÇU --- 1º DISTRITO.

P. M. N. I.  
ARQUIVO DA D. F.  
PLANTA Nº 26/49

TERRENO PRÁTICAMENTE PLANO

O PROPRIETÁRIO:

Pe. Adriano Armando Lopes  
P.P. Luiz Augusto Garcia

O ENGENHEIRO:

Eng. Souto, JOSÉ ALEX. SERRA

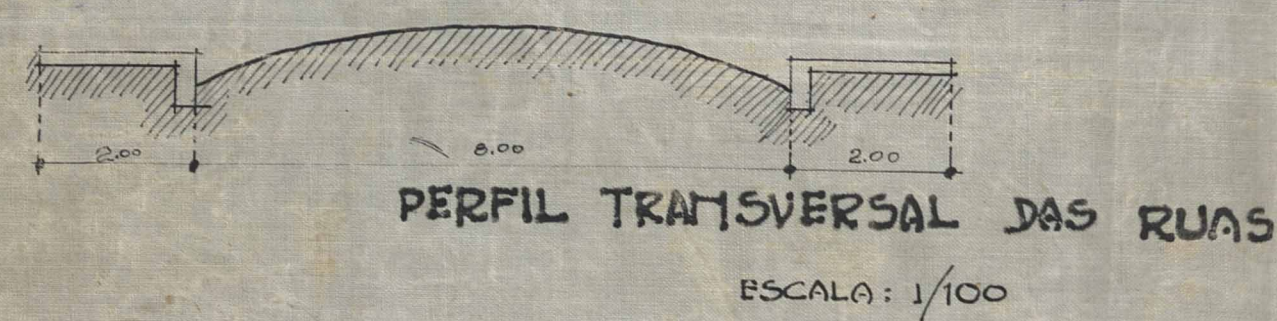

LEGENDA

- NÚMERO DE LOTES: 95
- ÁREA DOS LOTES: 34.413,00m²
- " DAS RUAS : 2.914,00m²
- " DAS RUAS : 8.718,00m²
- " DO RECÚO : 665,00m²
- ÁREA TOTAL: 46.710,00m²

PLANTA  
ESCALA: 1/500

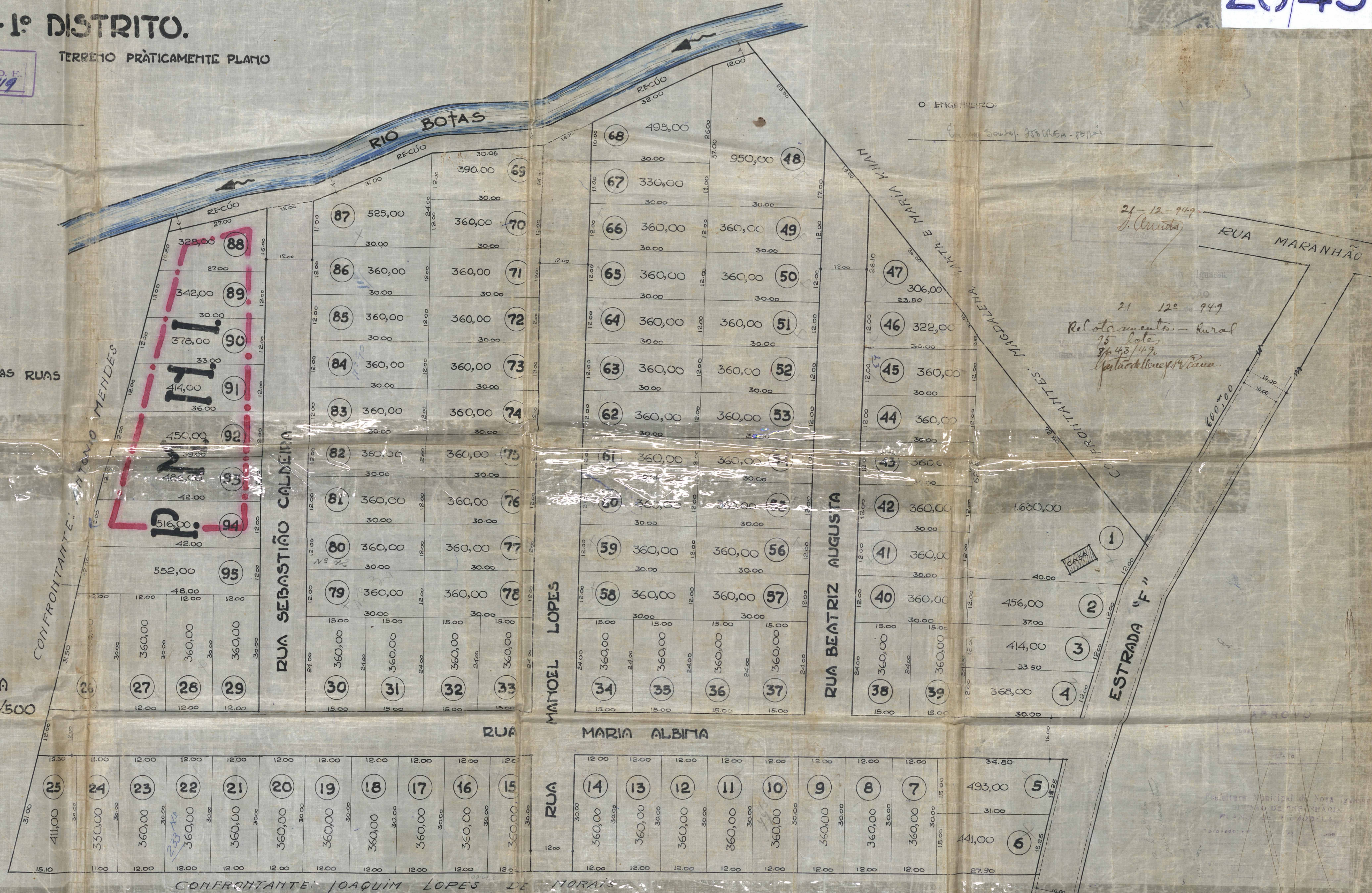

21-12-949  
J. Curato

21-12-949  
Reloteamento Rural  
75 Lotes  
36.43/49  
Antônio Lourenço de Azevedo





ACERVO DIGITALIZADO



**CEDIM**  
CENTRO DE DOCUMENTAÇÃO E IMAGEM  
INSTITUTO MULTIDISCIPLINAR - UFRRJ



ARQUIVO DE PLANTAS