

<b>FICHA DE META DADOS – CEDIM 2019/2</b>	
<b>Nome da Pasta</b>	Arquivo de Plantas da Prefeitura da Cidade de Nova Iguaçu
<b>Autor/Instituição</b>	Secretaria Municipal de Desenvolvimento Urbano - SMDU
<b>Número de Documentos</b>	2
<b>Quantidade e tipo de documentação</b>	Uma planta loteamento
<b>Dia/ Mês/Ano</b>	05/05/1949
<b>Série</b>	38/49
<b>Formato</b>	A5
<b>Resumo</b>	<p>O acervo contempla tanto plantas residenciais e comerciais, quanto plantas de loteamento na cidade de Nova Iguaçu na primeira metade do século XX. Depositadas junto a Secretaria Municipal de Infraestrutura-SEMIF/Subsecretaria de Urbanismo de Nova Iguaçu, a documentação possui dados como nome do proprietário, logradouro, dimensões do terreno e profissional responsável pela obra. Dentre as plantas já digitalizadas, está o prédio da câmara Municipal, edificada em 1907 sendo posteriormente ocupado pela Prefeitura Municipal até sua demolição em 1964. Loteamento de bairros inteiros como Austin, Vila Anita e Caiçara. A maior parte da documentação</p>



MINISTÉRIO DA EDUCAÇÃO  
UNIVERSIDADE FEDERAL RURAL DO RIO DE JANEIRO  
INSTITUTO MULTIDISCIPLINAR – CAMPUS NOVA IGUAÇU  
CENTRO DE DOCUMENTAÇÃO E IMAGEM



	encontra-se em bom estado, mas também pode conter marcas de dobraduras e desgaste pelo manuseio contínuo.
<b>Palavras-Chave</b>	Planta; Nova Iguaçu; Rua 13 de maio; Rua Marlí
<b>Notas explicativas</b>	***

38 / 49

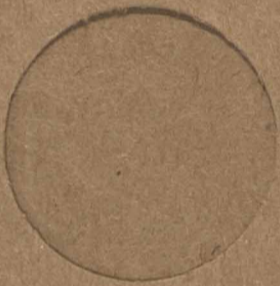

PLANTA PARA RELOTEAMENTO DE  
UM TERRENO SITUADO A RUA 13 DE  
MAIO EM NOVA IGUAÇU, 1º DISTRITO.

P. M. N. I.  
 ARQUIVO DA D. E.  
 PLANTA Nº 38/49

APROVO  
 N. Iguaçu: 5-5-1949.  
 J. Amador  
 Prefeito

ESCALA 1:500

*Julio de Santos. Cont. 4726-D.*  
 ENGENHEIRO.

*Ruy Mendes*  
 p.p. *Mário Dias Pereira da Silva*  
 O PROPRIETARIO.

Prefeitura Municipal de Nova Iguaçu

DIVISÃO DE ENGENHARIA

PLANO DE RELOTEAMENTO

4 de Maio 1949

Reloteamento Urbano  
 Valor 10 lotes  
 2889/49  
 Carlos de Almeida  
 PLANTA DE SITUAÇÃO

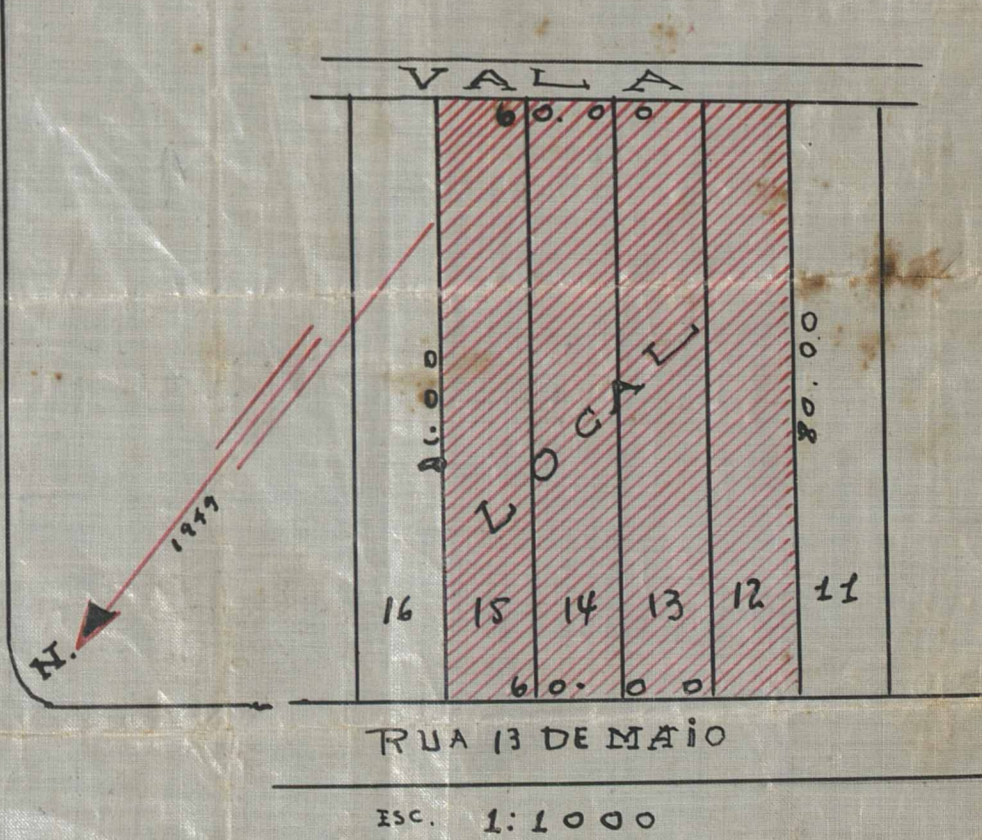
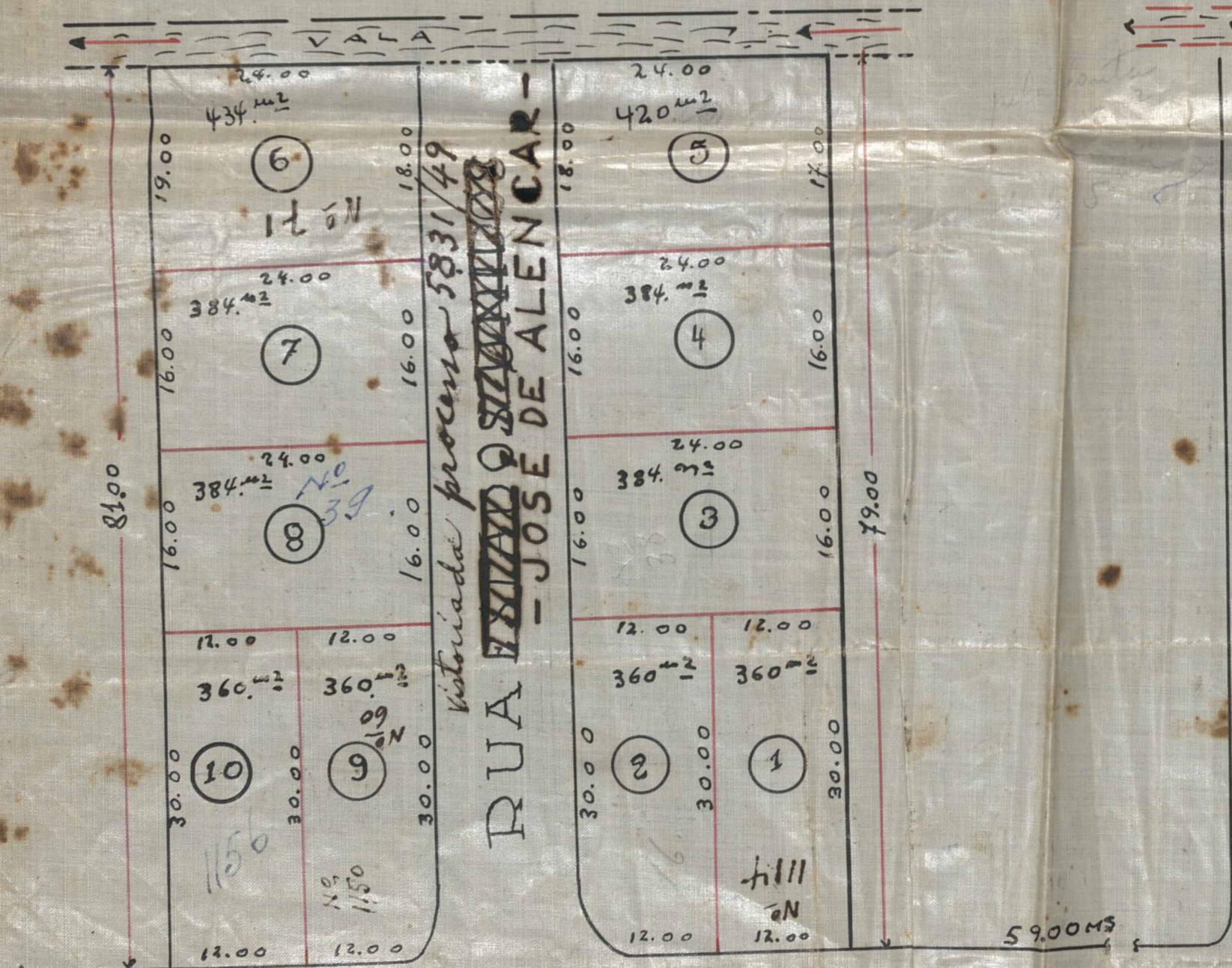

RUA TREZE (13) DE MAIO

ESC. 1:1000



*Paulo*

ACERVO DIGITALIZADO



**CEDIM**  
CENTRO DE DOCUMENTAÇÃO E IMAGEM  
INSTITUTO MULTIDISCIPLINAR - UFRRJ



ARQUIVO DE PLANTAS