

<b>FICHA DE META DADOS – CEDIM 2019/2</b>	
<b>Nome da Pasta</b>	Arquivo de Plantas da Prefeitura da Cidade de Nova Iguaçu
<b>Autor/Instituição</b>	Secretaria Municipal de Desenvolvimento Urbano - SMDU
<b>Número de Documentos</b>	2
<b>Quantidade e tipo de documentação</b>	Uma planta de desmembramento
<b>Dia/ Mês/Ano</b>	17/05/1949
<b>Série</b>	39/49
<b>Formato</b>	A5
<b>Resumo</b>	<p>O acervo contempla tanto plantas residenciais e comerciais, quanto plantas de loteamento na cidade de Nova Iguaçu na primeira metade do século XX. Depositadas junto a Secretaria Municipal de Infraestrutura-SEMIF/Subsecretaria de Urbanismo de Nova Iguaçu, a documentação possui dados como nome do proprietário, logradouro, dimensões do terreno e profissional responsável pela obra. Dentre as plantas já digitalizadas, está o prédio da câmara Municipal, edificada em 1907 sendo posteriormente ocupado pela Prefeitura Municipal até sua demolição em 1964. Loteamento de bairros inteiros como Austin, Vila Anita e Caiçara. A maior parte da documentação</p>



MINISTÉRIO DA EDUCAÇÃO  
UNIVERSIDADE FEDERAL RURAL DO RIO DE JANEIRO  
INSTITUTO MULTIDISCIPLINAR – CAMPUS NOVA IGUAÇU  
CENTRO DE DOCUMENTAÇÃO E IMAGEM



	encontra-se em bom estado, mas também pode conter marcas de dobraduras e desgaste pelo manuseio contínuo.
<b>Palavras-Chave</b>	Planta; Nova Iguaçu; Rua 13 de maio;
<b>Notas explicativas</b>	***

39/49

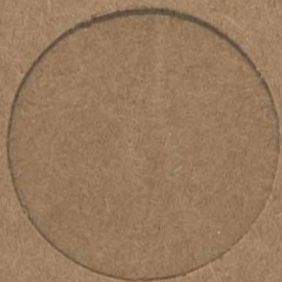

P. M. N. I.  
ARQUIVO DA D. E.  
PLANTA Nº 39/49

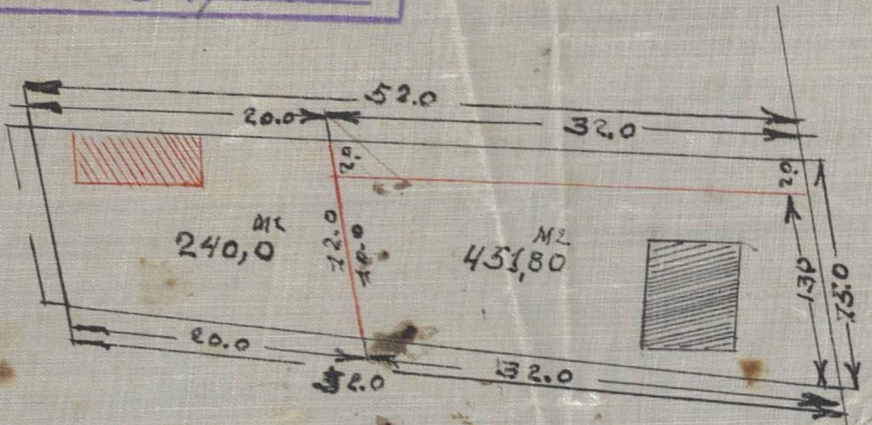

DESMEMBRAMENTO

ANTÔNIO CAMPOS

DE UMA ÁREA À RUA B Nº 108

ESCALA 1:500

APROVO  
De 17-5-1949  
A. Arruda

Prefeitura Municipal de Nova Iguaçu  
DIVISÃO DE ENGENHARIA  
PLANO DE REMODELAÇÃO

17 5 49  
Relotamento Urbano

2 lotes 1299/49

76.0 M  
RUA B  
RUA 13 DE MAIO

Antonio Campos

Albino Ribeiro  
Cant. nº 30 do C. P. E.

81 - 1311 - 1315



ACERVO DIGITALIZADO



**CEDIM**  
CENTRO DE DOCUMENTAÇÃO E IMAGEM  
INSTITUTO MULTIDISCIPLINAR - UFRRJ



ARQUIVO DE PLANTAS