

FICHA DE META DADOS – CEDIM 2019/2	
Nome da Pasta	Arquivo de Plantas da Prefeitura da Cidade de Nova Iguaçu
Autor/Instituição	Secretaria Municipal de Desenvolvimento Urbano - SMDU
Número de Documentos	2
Quantidade e tipo de documentação	Uma planta de loteamento
Dia/ Mês/Ano	26/05/1949
Série	41/49
Formato	A5
Resumo	O acervo contempla tanto plantas residenciais e comerciais, quanto plantas de loteamento na cidade de Nova Iguaçu na primeira metade do século XX. Depositadas junto a Secretaria Municipal de Infraestrutura-SEMIF/Subsecretaria de Urbanismo de Nova Iguaçu, a documentação possui dados como nome do proprietário, logradouro, dimensões do terreno e profissional responsável pela obra. Dentre as plantas já digitalizadas, está o prédio da câmara Municipal, edificada em 1907 sendo posteriormente ocupado pela Prefeitura Municipal até sua demolição em 1964. Loteamento de bairros inteiros como Austin, Vila Anita e Caiçara. A maior parte da documentação



MINISTÉRIO DA EDUCAÇÃO
UNIVERSIDADE FEDERAL RURAL DO RIO DE JANEIRO
INSTITUTO MULTIDISCIPLINAR – CAMPUS NOVA IGUAÇU
CENTRO DE DOCUMENTAÇÃO E IMAGEM



	encontra-se em bom estado, mas também pode conter marcas de dobraduras e desgaste pelo manuseio contínuo.
Palavras-Chave	Planta; Nova Iguaçu; Estrada Austin Morro-Agudo; Austin;
Notas explicativas	***

41/49



P. M. N. I.
 ARQUIVO DA D. E.
 PLANTA N° 41/49

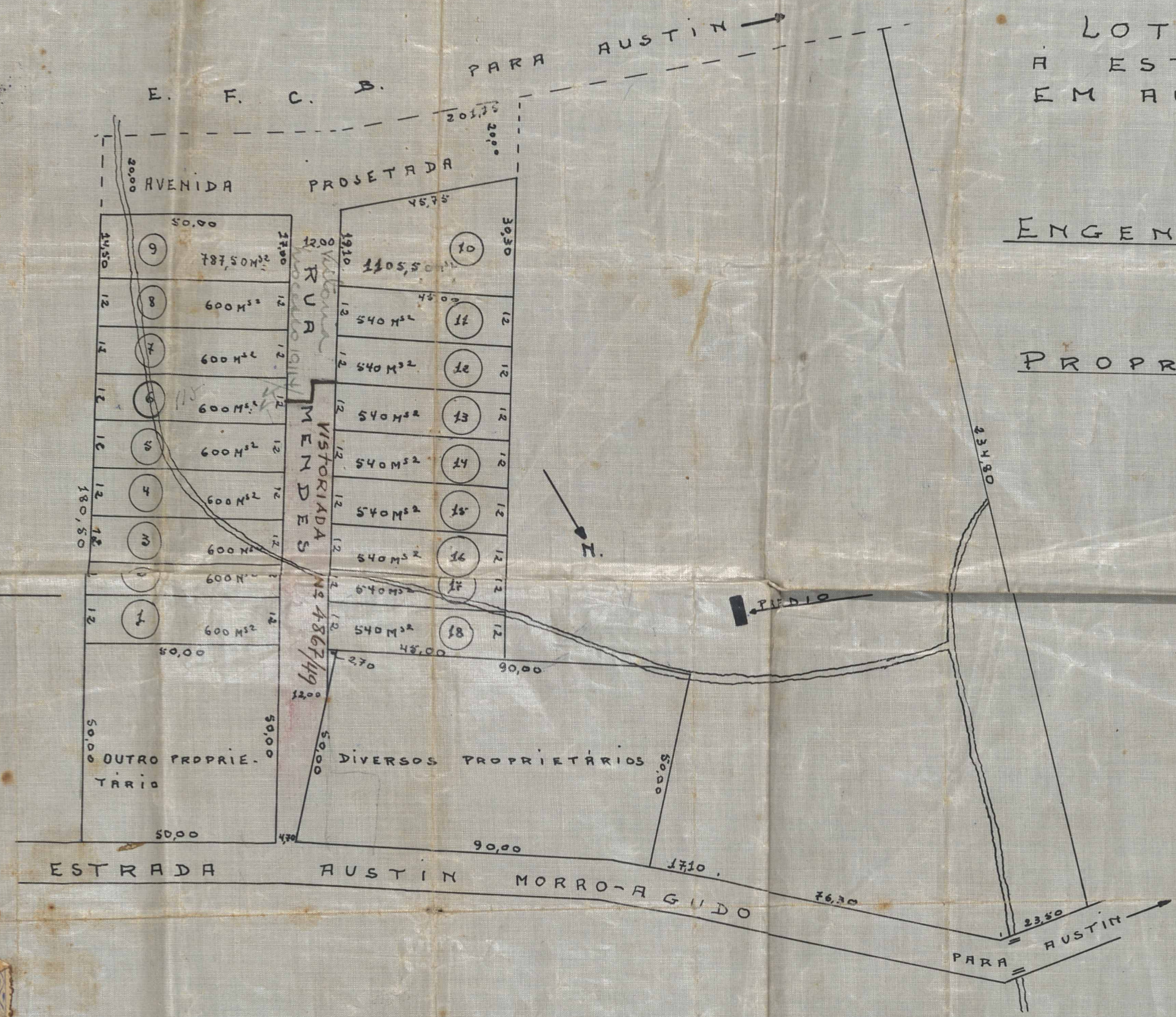

LOTEAMENTO DE UMA AREA
 A ESTRADA AUSTIN MORRO-AGUDO,
 EM AUSTIN.

ENGENHEIRO:

Albino Ribeiro
 Cart. n.º 30 do C.R.E.A.

PROPRIETARIOS:

Maria Fátima Mello Ferreira
Yoaquim Ferreira de Alencar
Henriqueta Ferreira Saabra
Maria de Mello Marques
Polimentino Ferreira de Azevedo

ESCALA 1:1000

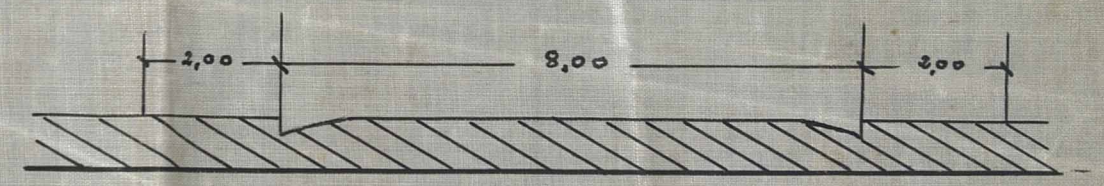

PERFIL TRANSVERSAL ESC. 1:1000
 RUA MENDES.

APROVO
 26-5-49
J. Amado

Profetaria Municipal de Nova Iguaçu
 ARQUIVO DE PROJETOS
 24 5 49
 Loteamento Urbano
 18 lotes
 2650/49 *Justas delencyp Viava.*



ACERVO DIGITALIZADO



CEDIM
CENTRO DE DOCUMENTAÇÃO E IMAGEM
INSTITUTO MULTIDISCIPLINAR - UFRRJ



ARQUIVO DE PLANTAS