

<b>FICHA DE META DADOS – CEDIM 2020.1</b>	
<b>Nome da Pasta</b>	Arquivo de Plantas da Prefeitura da Cidade de Nova Iguaçu
<b>Autor/Instituição</b>	Secretaria Municipal de Desenvolvimento Urbano - SMDU
<b>Número de Documentos</b>	2
<b>Quantidade e tipo de documentação</b>	Uma planta
<b>Dia/ Mês/Ano</b>	27/09/1949
<b>Série</b>	68/49
<b>Formato</b>	***
<b>Resumo</b>	O acervo contempla tanto plantas residenciais e comerciais, quanto plantas de loteamento na cidade de Nova Iguaçu na primeira metade do século XX. Depositadas junto a Secretaria Municipal de Infraestrutura-SEMIF/Subsecretaria de Urbanismo de Nova Iguaçu, a documentação possui dados como nome do proprietário, logradouro, dimensões do terreno e profissional responsável pela obra. Dentre as plantas já digitalizadas, está o prédio da câmara Municipal, edificada em 1907 sendo posteriormente ocupado pela Prefeitura Municipal até sua demolição em 1964. Loteamento de bairros inteiros como Austin, Vila Anita e Caiçara. A maior parte da documentação



MINISTÉRIO DA EDUCAÇÃO  
UNIVERSIDADE FEDERAL RURAL DO RIO DE JANEIRO  
INSTITUTO MULTIDISCIPLINAR – CAMPUS NOVA IGUAÇU  
CENTRO DE DOCUMENTAÇÃO E IMAGEM



	encontra-se em bom estado, mas também pode conter marcas de dobraduras e desgaste pelo manuseio contínuo.
<b>Palavras-Chave</b>	Planta; Nova Iguaçu; Jardim da Prata;
<b>Notas explicativas</b>	***



68/49









# JARDIM DA PRATA

propriedade dos Srs.  
Antonio Joaquim Fernandes, e  
José Antonio Fernandes

situado no lugar denominado Prata no  
Distrito do Município de Nova Iguaçu

Escala 1:500

Proprietario Antonio Joaquim Fernandes  
José Antonio Fernandes

Eng. Responsavel - assinatura ilegível

Prefeito 27/9/49  
Dr. Arruda

	Area
168 Lotes	75
Ruas	13
<b>Total</b>	<b>88</b>

Rua Clara de Araujo

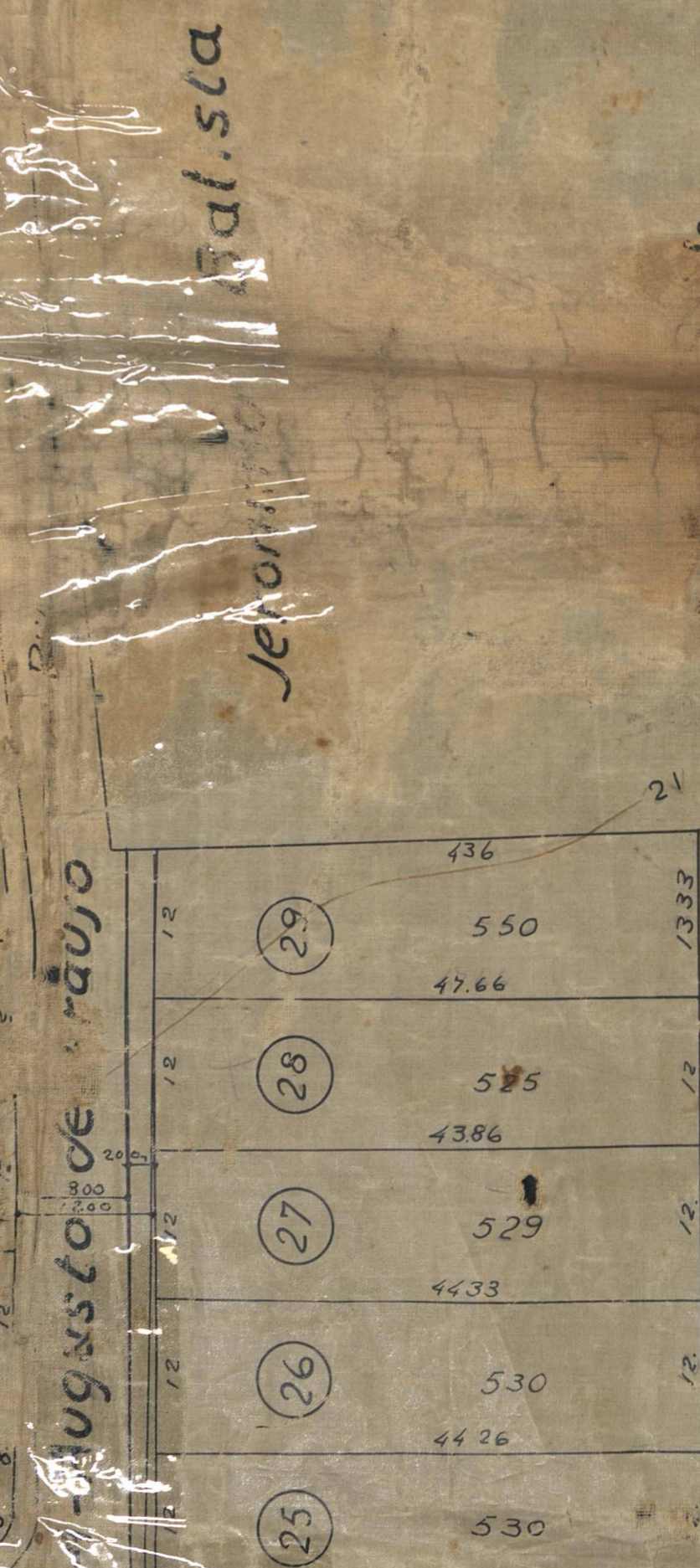

Rua Bal. Sta. Jeronima



# JARDIM DA PRATA

propriedade dos Srs.  
Antonio Joaquin Fernandes, e  
José Antonio Fernandes

situado no lugar denominado Quilombo no

Distrito do Município de Nova Iguaçu

Escala 1:500

Proprietario Antonio Joaquin Fernandes e José Antonio Fernandes

Eng. Responsavel - assinatura ilegível

Prefeito 27/9/49 Dr. Arruda

## Areas

168 Lotes	75.583 m <sup>2</sup>
Ruas	13.502 "
Total	89.085 m <sup>2</sup>

21

436	1333
550	
4766	
525	12
4386	
529	12
4433	
530	12
4426	
530	
1107	



Rodolphi Hu... Santos

Rua Roberic da Silva

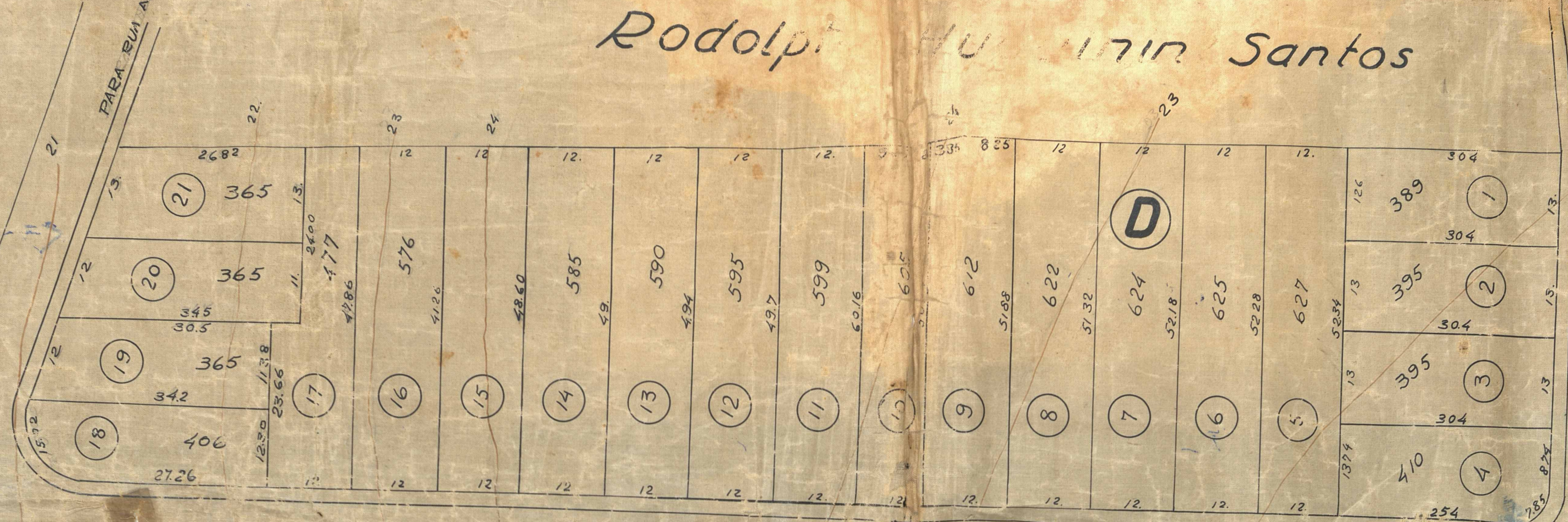

Rua 2 - Fernandes



Rua 3 - Ouvidor

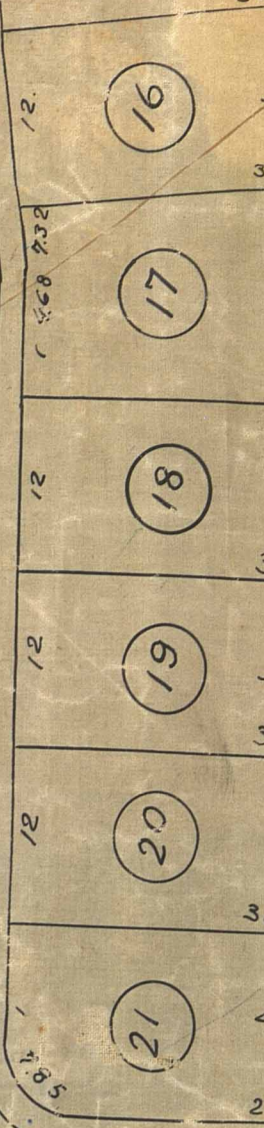



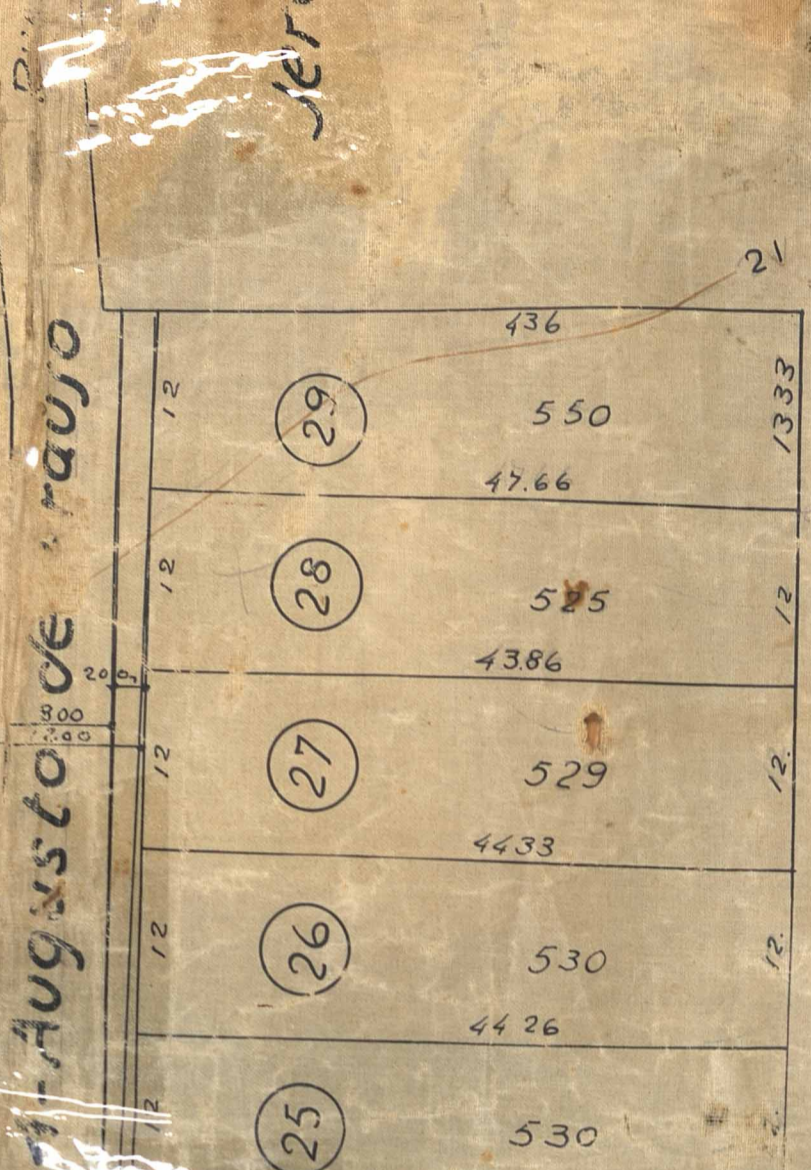
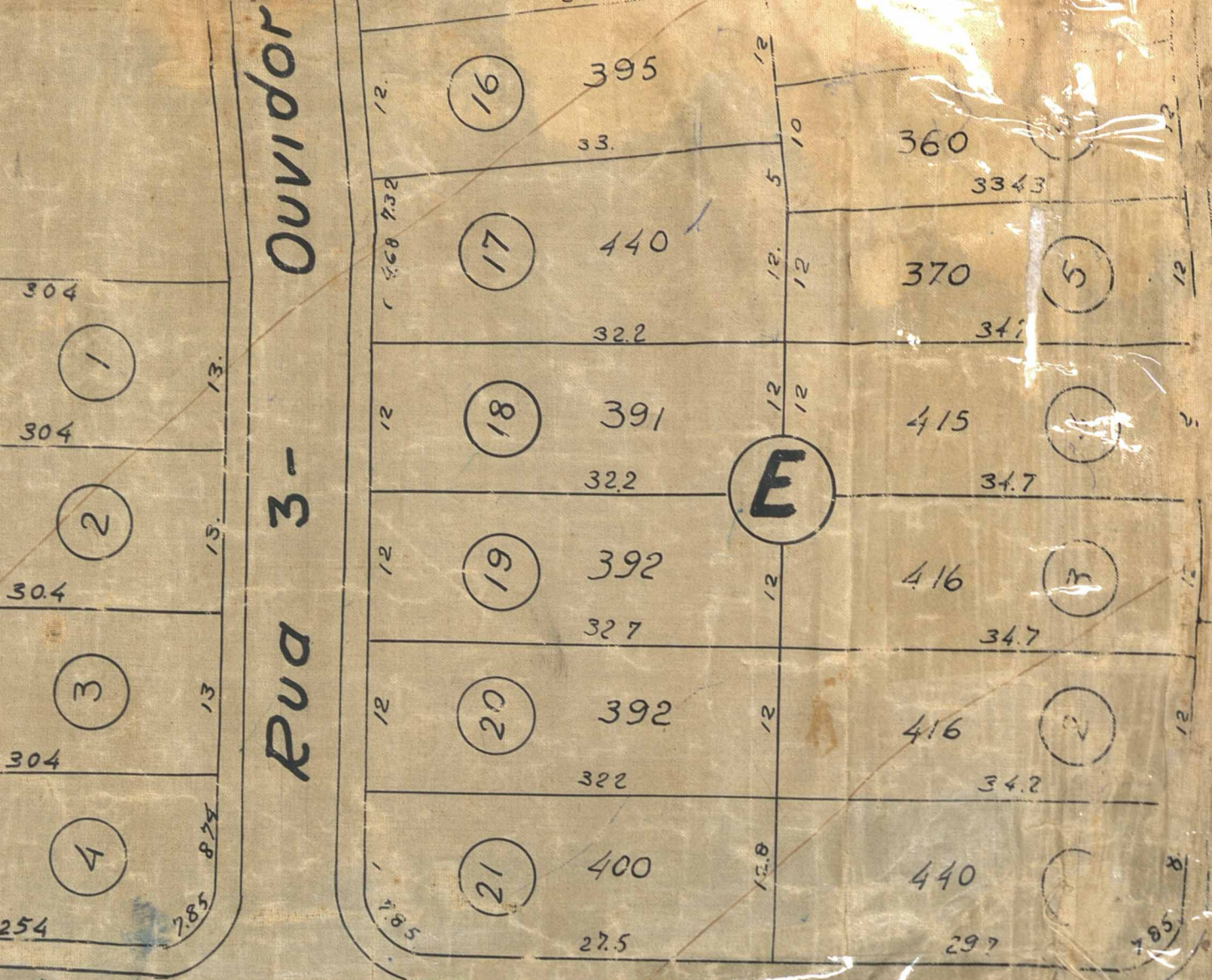

Proprietario Antonio Joaquim Terra  
José Antonio Ferrar

Eng. Responsavel - assinatura ilegível

Prefeito 27/9/49  
Dr. Arruda

168 Lote  
 Ruas  
 Total

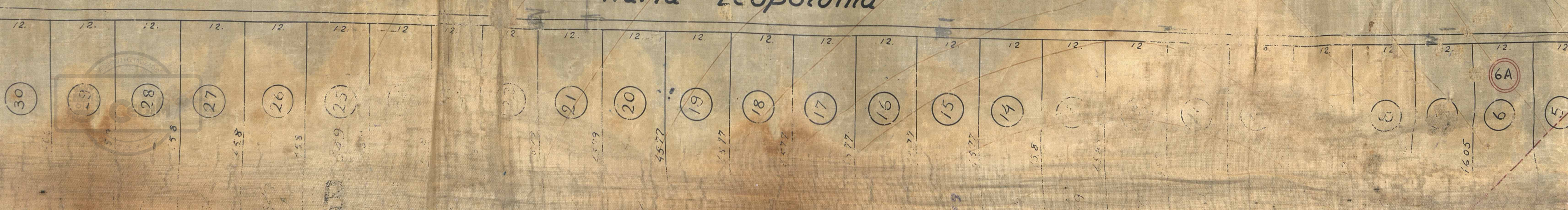
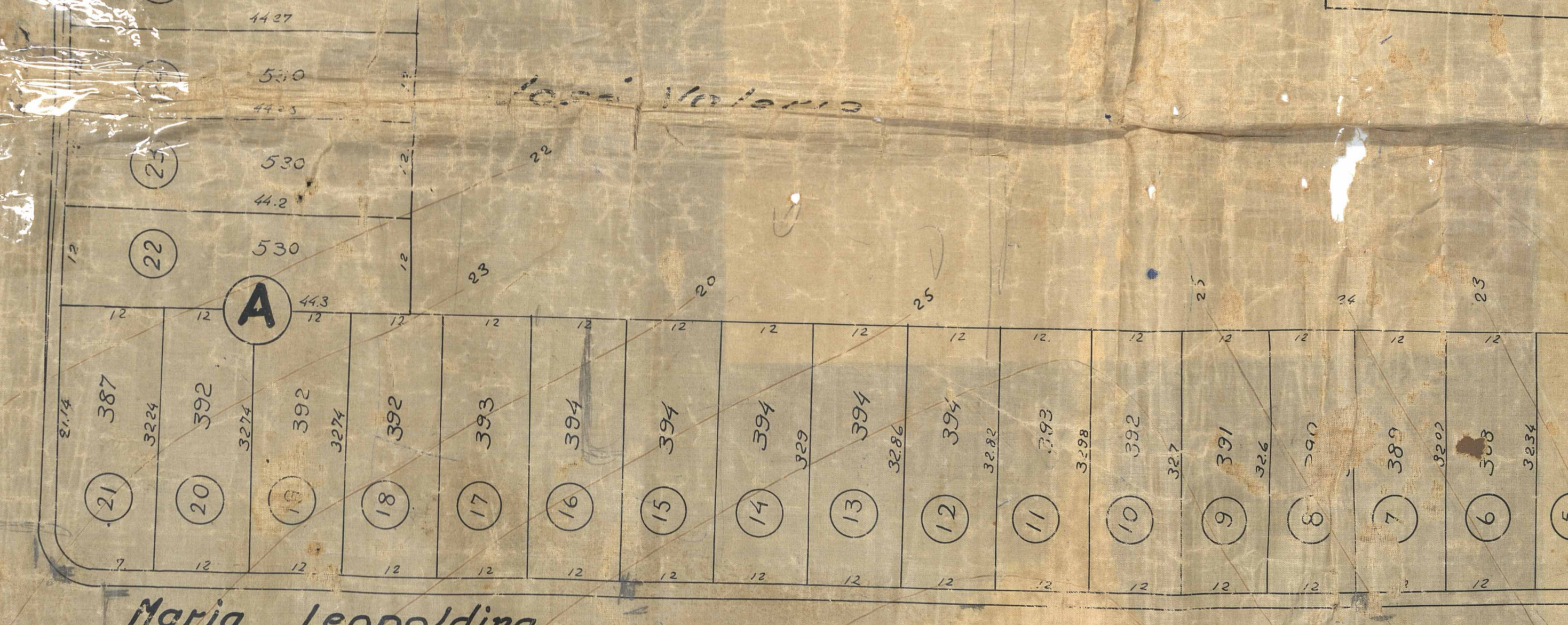
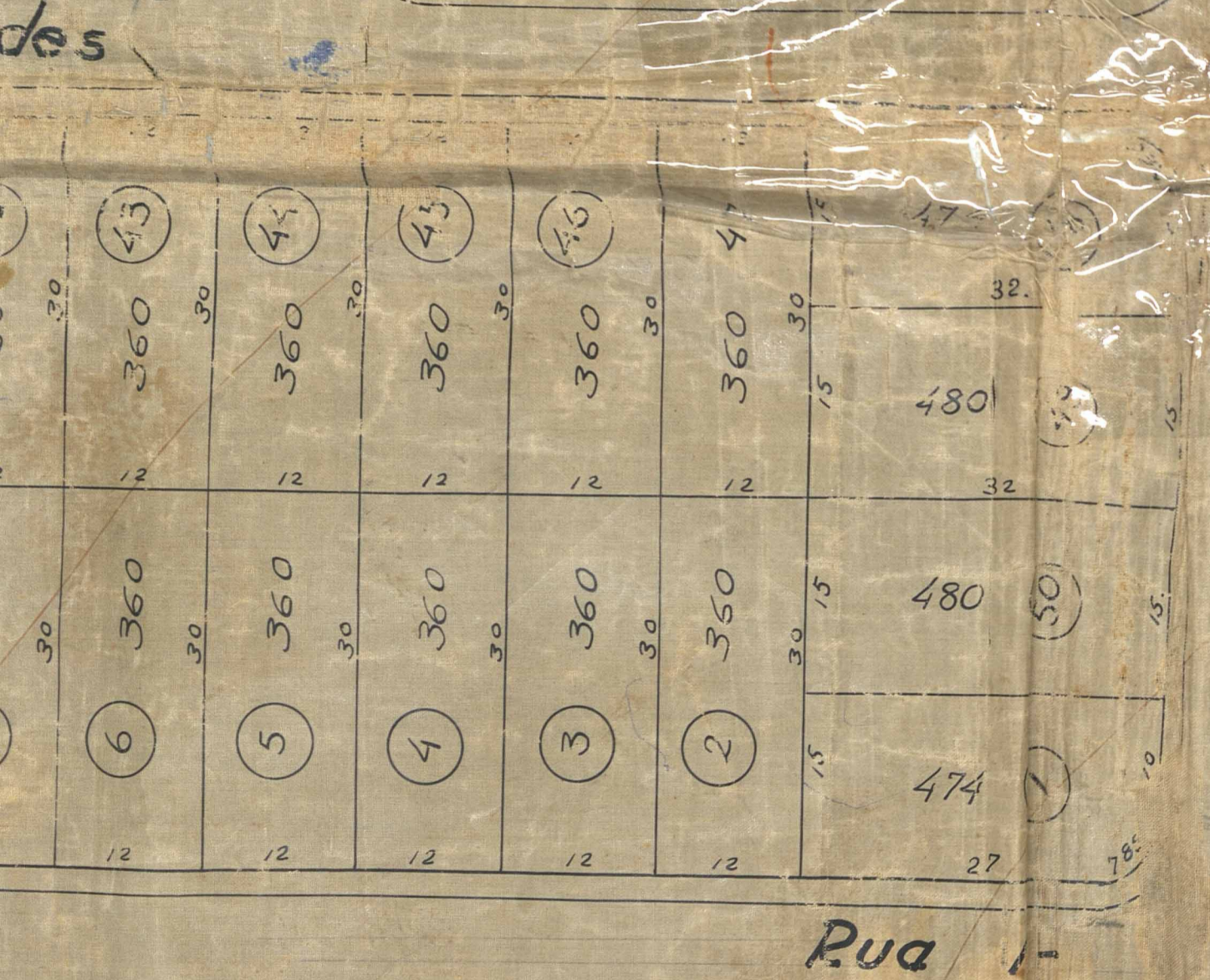



Proprietario Antonio Joaquim Terra  
José Antonio Fernan

Eng. Responsavel - assinatura ilegível

27/9/49  
Prefeito Dr. Arruda

**Areas**  
168 Lotes 75.583 m<sup>2</sup>  
Ruas 13.502 "  
Total 89.085 m<sup>2</sup>

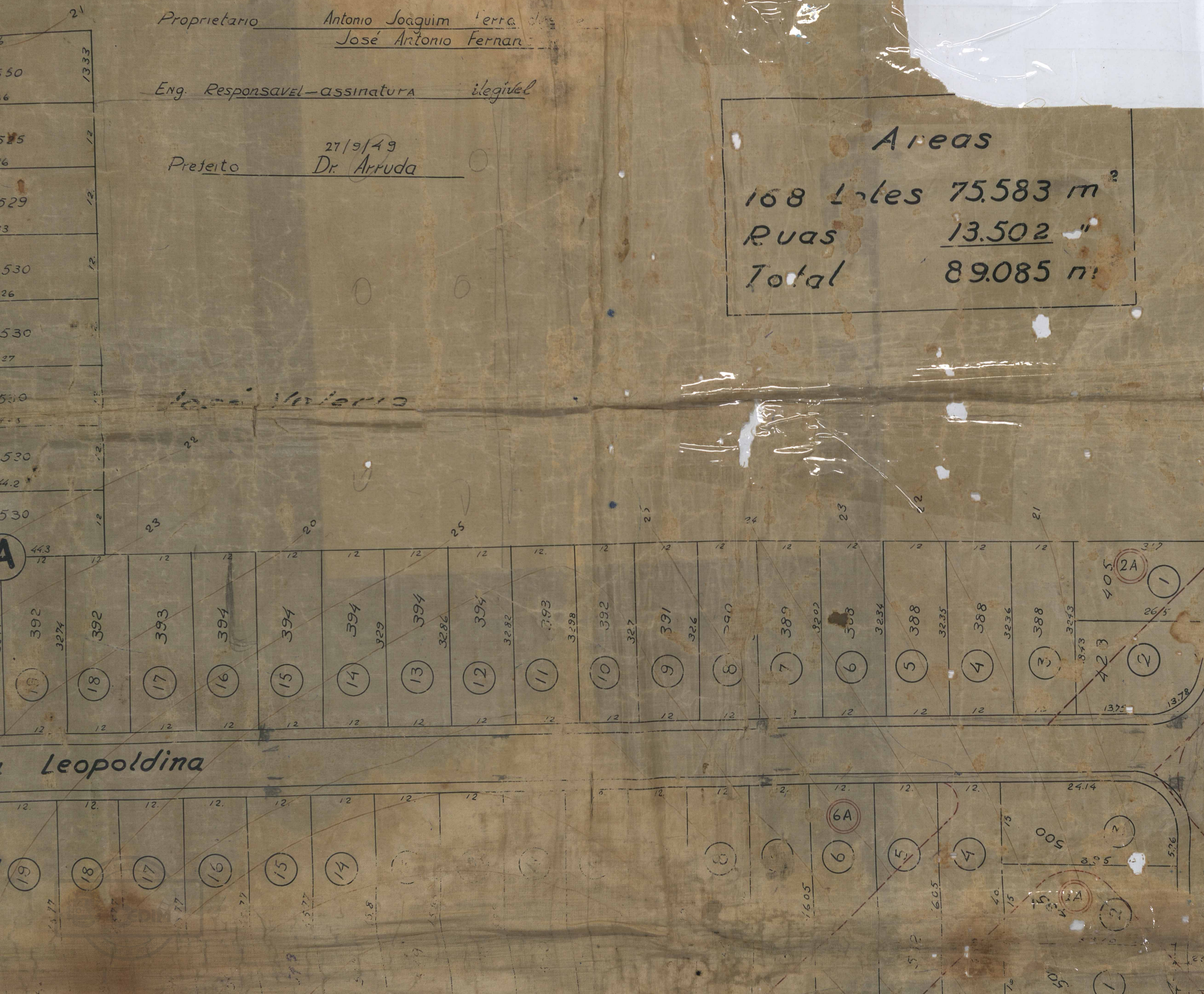

Linha Interior

Leopoldina

Rua Polinio C. da Silva

PARA BELFORTE



88/49

N I

Rua Robertica



Custodio Soares de



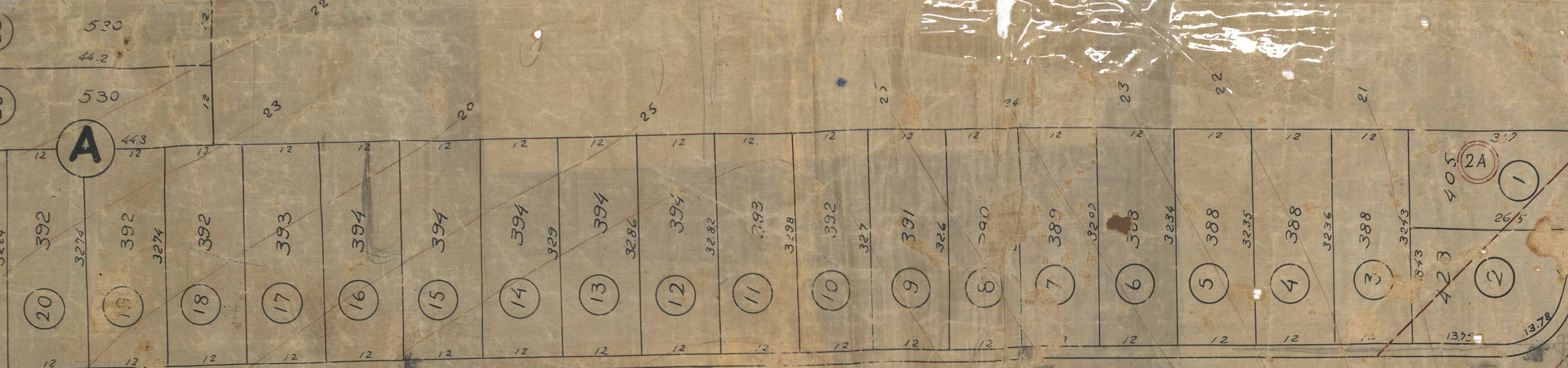

Maria Leopoldina

rua Polinoc

PARA BELFORT

PARA NOVA IGUAÇU

RODOVIA ... DUTRA

loteamento Suburbano 27/9/49  
 VALOR 168 Lotes  
 PROCESSO → 6181/49 Gastão Viana

Arquive-se 24/5/56

*[Signature]*  
 CHEFE DA D.E.

*[Signature]*  
 DESENHO

CHA



ACERVO DIGITALIZADO



**CEDIM**  
CENTRO DE DOCUMENTAÇÃO E IMAGEM  
INSTITUTO MULTIDISCIPLINAR - UFRRJ



ARQUIVO DE PLANTAS