

FICHA DE META DADOS – CEDIM 2020.1	
Nome da Pasta	Arquivo de Plantas da Prefeitura da Cidade de Nova Iguaçu
Autor/Instituição	Secretaria Municipal de Desenvolvimento Urbano - SMDU
Número de Documentos	2
Quantidade e tipo de documentação	Uma planta de situação
Dia/ Mês/Ano	17/11/1949
Série	87/49
Formato	***
Resumo	O acervo contempla tanto plantas residenciais e comerciais, quanto plantas de loteamento na cidade de Nova Iguaçu na primeira metade do século XX. Depositadas junto a Secretaria Municipal de Infraestrutura-SEMIF/Subsecretaria de Urbanismo de Nova Iguaçu, a documentação possui dados como nome do proprietário, logradouro, dimensões do terreno e profissional responsável pela obra. Dentre as plantas já digitalizadas, está o prédio da câmara Municipal, edificada em 1907 sendo posteriormente ocupado pela Prefeitura Municipal até sua demolição em 1964. Loteamento de bairros inteiros como Austin, Vila Anita e Caiçara. A maior parte da documentação



MINISTÉRIO DA EDUCAÇÃO
UNIVERSIDADE FEDERAL RURAL DO RIO DE JANEIRO
INSTITUTO MULTIDISCIPLINAR – CAMPUS NOVA IGUAÇU
CENTRO DE DOCUMENTAÇÃO E IMAGEM



	encontra-se em bom estado, mas também pode conter marcas de dobraduras e desgaste pelo manuseio contínuo.
Palavras-Chave	Planta; Nova Iguaçu; Rua Otávio Tarquino; Rua Mendonça Lima;
Notas explicativas	***

87-49



PREFEITURA
Nova Iguaçu

Virgílio Ferreira Duarte e Olga Ferreira Duarte.



Estado do Rio de Janeiro
Prefeitura da Cidade de Nova Iguaçu



PLANTA DE SITUAÇÃO DO TERRENO DA RUA OCTAVIO
 TARQUINO, LADO IMPAR, FAZENDO ESQUINA COM A
 RUA MENDONÇA LIMA, NOVA IGUAÇU, E. DORIO.

8142
 CERTO

Virgilio Ferreira Duarte
 Olga Ferreira Duarte
 Sebastião de Almeida Negreiros

ESC. 1:250

P. M. N. I.
 ARQUIVO DA D. E.
 PLANTAS 87/49

NOVA IGUAÇU, 17-11-1949

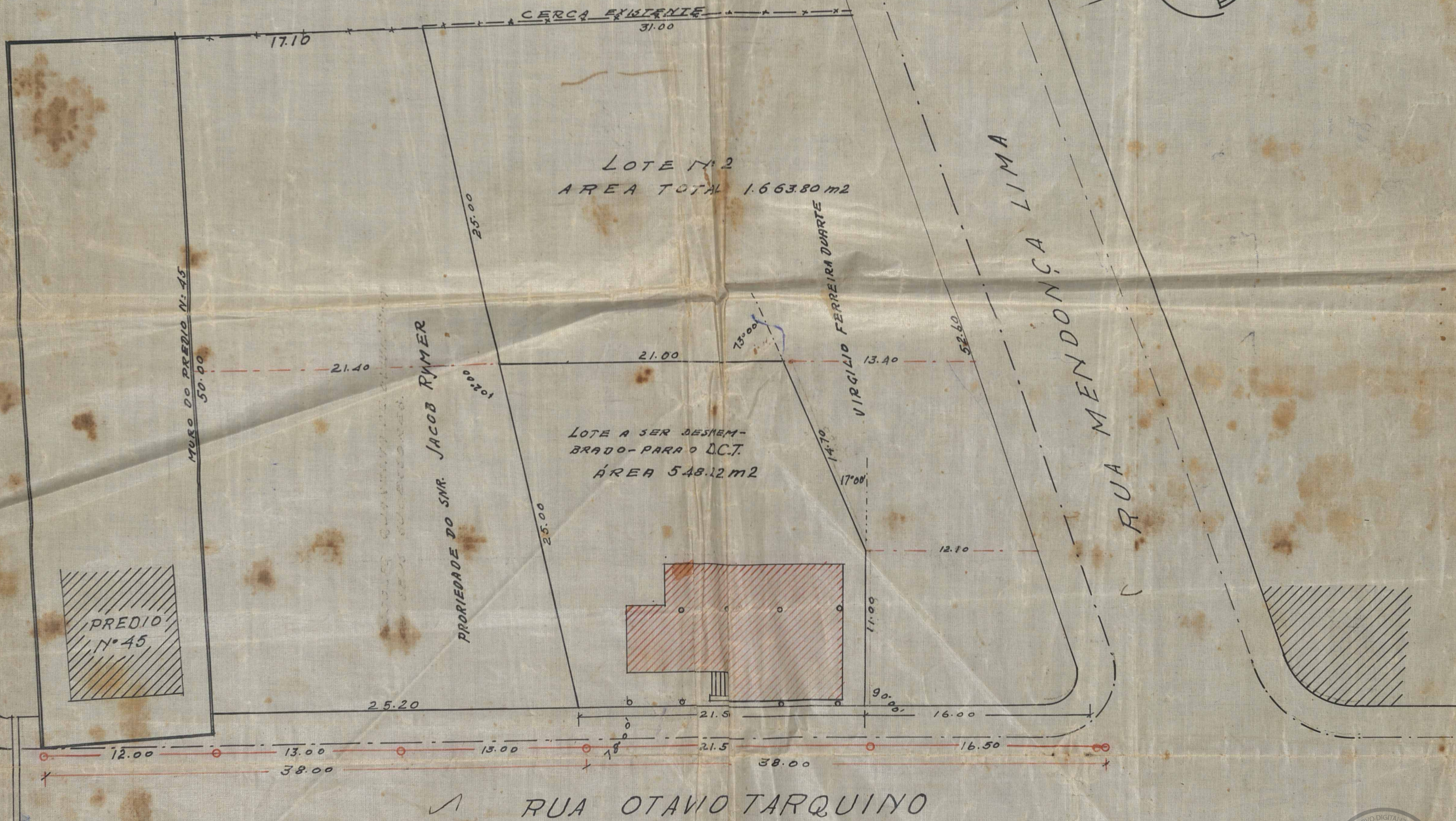
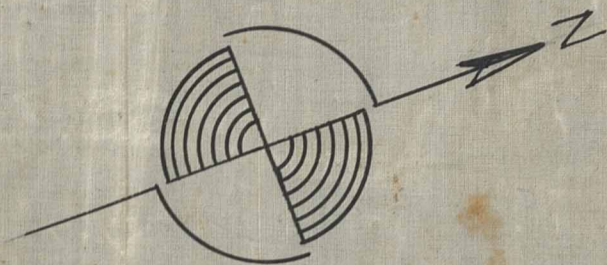

ACERVO DIGITALIZADO



CEDIM
CENTRO DE DOCUMENTAÇÃO E IMAGEM
INSTITUTO MULTIDISCIPLINAR - UFRRJ



ARQUIVO DE PLANTAS