

FICHA DE META DADOS – CEDIM 2020.1	
Nome da Pasta	Arquivo de Plantas da Prefeitura da Cidade de Nova Iguaçu
Autor/Instituição	Secretaria Municipal de Desenvolvimento Urbano - SMDU
Número de Documentos	2
Quantidade e tipo de documentação	Uma planta de desmembramento e uma cópia
Dia/ Mês/Ano	29/06/1949
Série	116/49
Formato	***
Resumo	O acervo contempla tanto plantas residenciais e comerciais, quanto plantas de loteamento na cidade de Nova Iguaçu na primeira metade do século XX. Depositadas junto a Secretaria Municipal de Infraestrutura-SEMIF/Subsecretaria de Urbanismo de Nova Iguaçu, a documentação possui dados como nome do proprietário, logradouro, dimensões do terreno e profissional responsável pela obra. Dentre as plantas já digitalizadas, está o prédio da câmara Municipal, edificada em 1907 sendo posteriormente ocupado pela Prefeitura Municipal até sua demolição em 1964. Loteamento de bairros inteiros como Austin, Vila Anita e Caiçara. A maior parte da documentação



MINISTÉRIO DA EDUCAÇÃO
UNIVERSIDADE FEDERAL RURAL DO RIO DE JANEIRO
INSTITUTO MULTIDISCIPLINAR – CAMPUS NOVA IGUAÇU
CENTRO DE DOCUMENTAÇÃO E IMAGEM



	encontra-se em bom estado, mas também pode conter marcas de dobraduras e desgaste pelo manuseio contínuo.
Palavras-Chave	Planta; Nova Iguaçu; Austin;
Notas explicativas	***

P. M. N. I.
ARQUIVO DA D. E.
PLANTA N° 116/149



PLANTA DO DESMEMBRAMENTO E LOTEAMENTO DE UM TERRENO EM AUSTIN

PROPRIETARIA: DOLORES MOURA MACHADO

ENG. CIVIL: *Almor da Cunha*
ALMOR DA CUNHA
Engenheiro Civil
G. P. 4712 D C. R. E. A. 10415

Dolores da Moura Machado

ESC. 1:1000

a conservar: 
a desmembrar: 

Maria Julia Pacheco

APROVO
N. 30-6-1949
A. Amado
Prefeito

29 6 49
Retificação
Lotes rurais
448/149
149

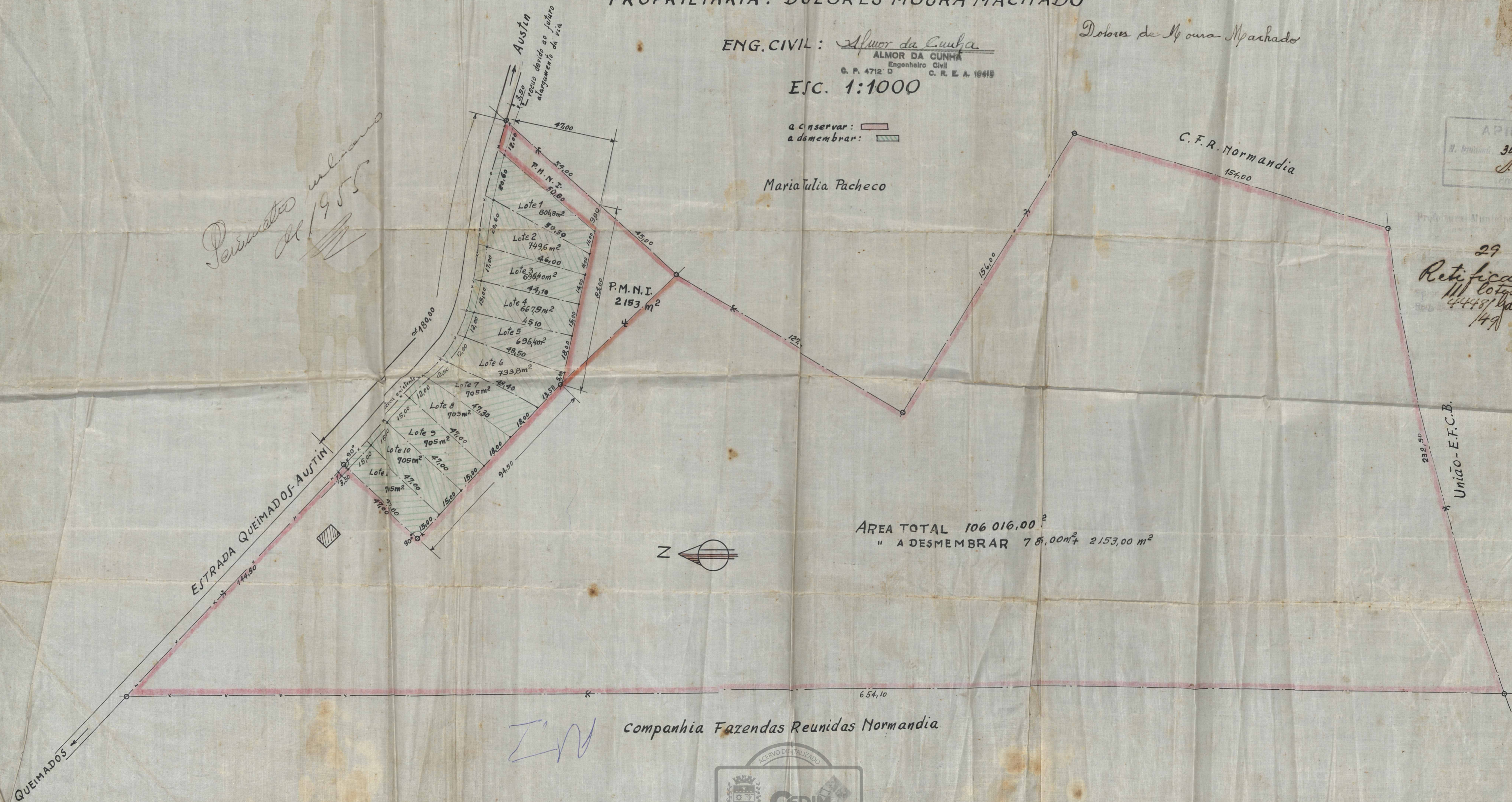

AREA TOTAL 106 016,00 m²
" A DESMEMBRAR 78,00 m² + 2153,00 m²

ZW companhia Fazendas Reunidas Normandia



~ Substituída ~

PLANTA DO DISMEMBRAMENTO E LOTEAMENTO DE UM TERREMO EM AUSTIN

P.M.N.I.
ARQUIVO DA D.E.
PLANTA Nº 116/49

N.I.

PROPRIETARIA: DOLORES MOURA MACHADO *Dolores de Moura Machado*

ENG. CIVIL: *Almor da Cunha*
ALMOR DA CUNHA
Engenheiro Civil
C. P. 4712-D C. R. E. A. 10415

ESC. 1:1000

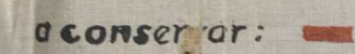
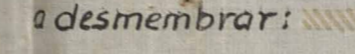
conservar: 
desmembrar: 
-1948-

Maria Julia Pacheco

APROVO
30/3/49
S. Almeida
Prof.

Prefeitura Municipal de Nova Iguaçu
DIVISÃO DE ENGENHARIA
PLANO DE RE-MODELAÇÃO
Aprovado em 14 de 2 de 1949

loteamento
Valor 11 lotes real
Req. nº 83.33/48 *Quilto delunja*

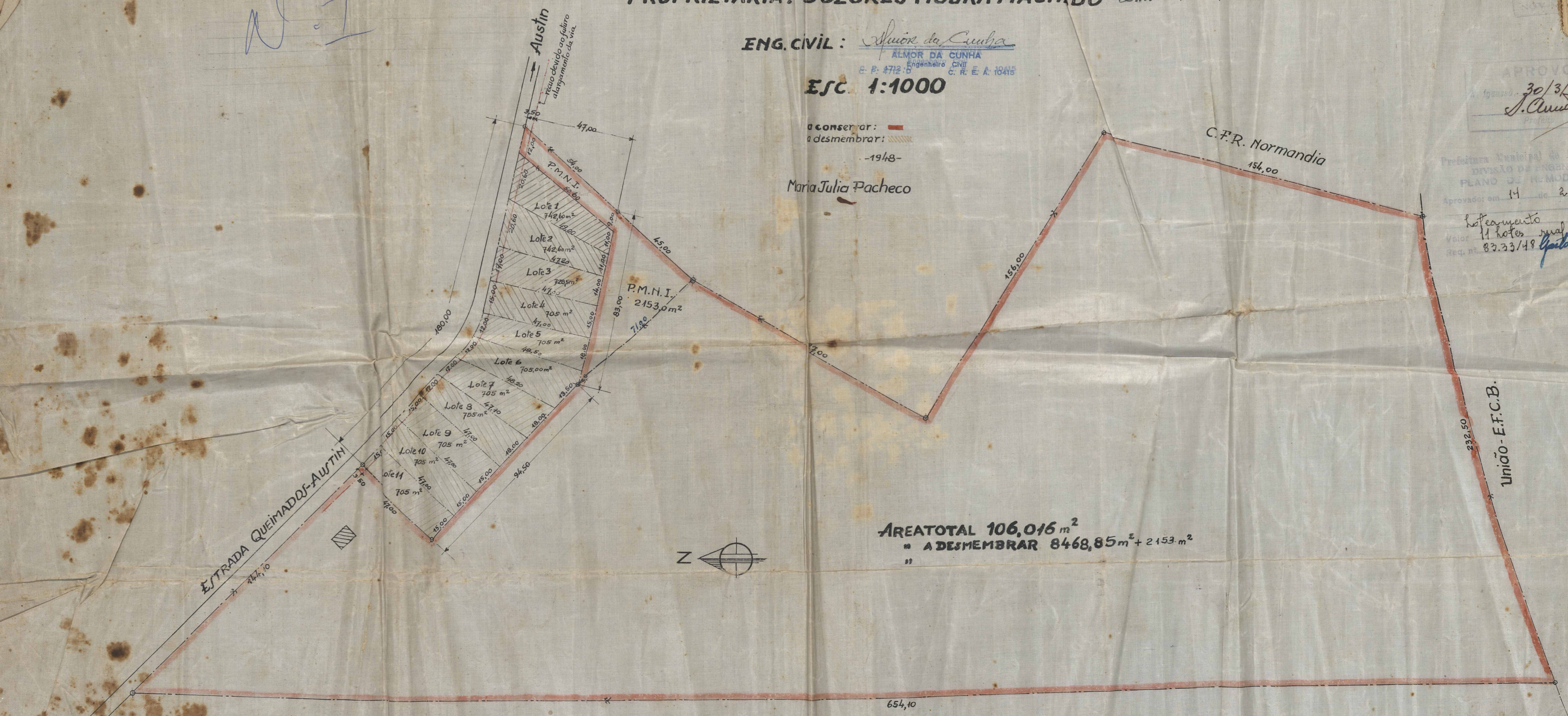

AREATOTAL 106,016 m²
" A DESMEMBRAR 8468,85 m² + 2153 m²
"

Companhia Fazendas Reunidas Normandia



ACERVO DIGITALIZADO



CEDIM
CENTRO DE DOCUMENTAÇÃO E IMAGEM
INSTITUTO MULTIDISCIPLINAR - UFRRJ



ARQUIVO DE PLANTAS