

FICHA DE META DADOS – CEDIM 2020.1	
Nome da Pasta	Arquivo de Plantas da Prefeitura da Cidade de Nova Iguaçu
Autor/Instituição	Secretaria Municipal de Desenvolvimento Urbano - SMDU
Número de Documentos	2
Quantidade e tipo de documentação	Uma planta de loteamento
Dia/ Mês/Ano	***
Série	133/49
Formato	***
Resumo	<p>O acervo contempla tanto plantas residenciais e comerciais, quanto plantas de loteamento na cidade de Nova Iguaçu na primeira metade do século XX. Depositadas junto a Secretaria Municipal de Infraestrutura-SEMIF/Subsecretaria de Urbanismo de Nova Iguaçu, a documentação possui dados como nome do proprietário, logradouro, dimensões do terreno e profissional responsável pela obra. Dentre as plantas já digitalizadas, está o prédio da câmara Municipal, edificada em 1907 sendo posteriormente ocupado pela Prefeitura Municipal até sua demolição em 1964. Loteamento de bairros inteiros como Austin, Vila Anita e Caiçara. A maior parte da documentação</p>



MINISTÉRIO DA EDUCAÇÃO
UNIVERSIDADE FEDERAL RURAL DO RIO DE JANEIRO
INSTITUTO MULTIDISCIPLINAR – CAMPUS NOVA IGUAÇU
CENTRO DE DOCUMENTAÇÃO E IMAGEM



	encontra-se em bom estado, mas também pode conter marcas de dobraduras e desgaste pelo manuseio contínuo.
Palavras-Chave	Planta; Nova Iguaçu; Rua Lopes Trovão;
Notas explicativas	***

133-49



PREFEITURA
Nova Iguaçu

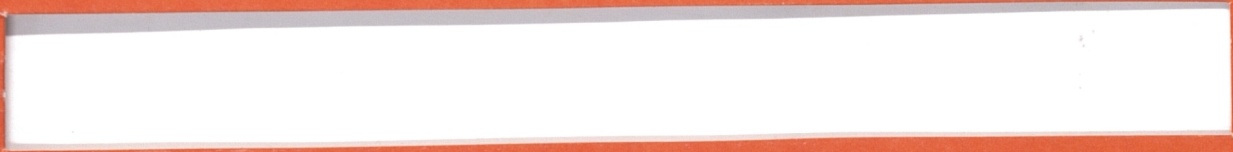

Estado do Rio de Janeiro
Prefeitura da Cidade de Nova Iguaçu



Mastra
PROTÓCOLO

133/48



133/48
ASSUNTO

Estado do Rio de Janeiro
PREFEITURA DA CIDADE DE NOVA IGUAÇU

19 _____

Requerente

Flavio de Alencar Wilson das Santos

Assunto

VEICULO
12170

Anexos



AMENT
 OT 3 TO. NOVA
 José Far

Relação
 PROLONGAMENTO DA RUA LOPES TROVÃO.
 Escala, 1:1000.
 Engenheiro. G. M. S.

LOPES TROVÃO.
 4.238 - CREA - 5° P.
 VALADARES
 NICOLINO
 70,10
 14,50
 15,00

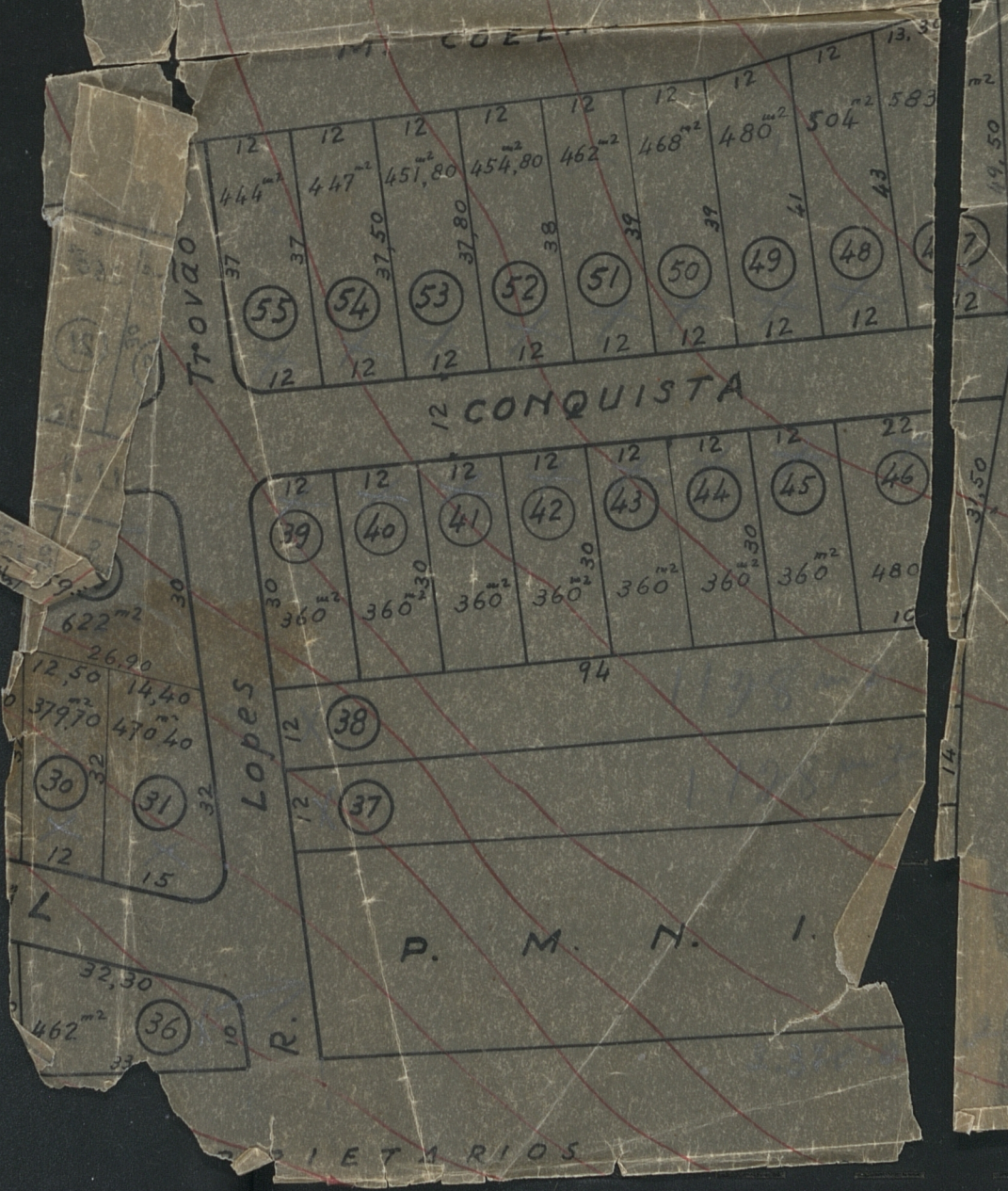

ACERVO DIGITALIZADO



CEDIM
CENTRO DE DOCUMENTAÇÃO E IMAGEM
INSTITUTO MULTIDISCIPLINAR - UFRJ



ARQUIVO DE PLANTAS